

RECOMMANDATIONS IMPORTANTES A LIRE POUR ACTIVER LES REMBOURSEMENTS ET EVITER LES REJETS

Conditions générales :

- Le cadre réservé à l'adhérent doit être dûment renseigné.
- Le cadre réservé au médecin doit être renseigné par le praticien lui-même notamment la nature de la maladie.
- La validité de la feuille de soins est limitée à 3 mois à compter de la première consultation.
- L'entente préalable est exigée pour toute hospitalisation médicale, chirurgicale, soins dentaires spéciaux, extractions multiples, parodontie orthodontie, prothèses dentaires, prothèses auditives ou orthopédiques ainsi que pour tous les actes effectués en série.
- En cas d'accident, une déclaration précisant les causes et circonstances de l'accident est à joindre à la feuille de soins.

Pharmacie :

- Les vignettes des médicaments doivent être obligatoirement jointes aux ordonnances.
- Pour les médicaments sans vignettes une facture de la pharmacie doit être jointe.

Radiologie et Biologie :

- La facture ainsi qu'une copie des résultats des analyses ou du compte rendu (sous pli confidentiel) doivent être jointes à l'ordonnance médicale pour toute demande de remboursement.
- Un pli confidentiel du médecin prescripteur des analyses ou radios peut être demandé par le médecin conseil de la mutuelle.

Optique :

- L'ordonnance du médecin prescripteur et la facture de l'opticien sont à joindre à la feuille de soins.

Rééducation :

- L'entente préalable renseignée par le médecin prescripteur est exigée avant le début des séances de rééducations.
- Pour le remboursement, la facture et le calendrier des séances effectuées sont à joindre à la feuille de soins.

Dentaire :

- En cas de prothèses ou de traitement canalaires, l'accord préalable renseigné sur la feuille de soins est obligatoire avant le début de traitement.
- La facture doit être jointe à la feuille de soins pour toute demande de remboursement.
- La radio-après soins est obligatoire en cas de prothèses ou de traitement canalaires.

Maladie et Affection Longue Durée ALD et ALC :

- La déclaration de maladie chronique doit être renseignée par le médecin prescripteur et renouvelée tous les 6 mois.



Déclaration de Maladie

M22- N° 001048

124033
Autres

☒ Maladie

☐ Dentaire

☐ Optique

☐ Autres

Cadre réservé à l'adhérent (a)

Matricule : 1675

Société : R.A.M.

☒ Actif

☐ Pensionné(e)

☐ Autre :

Nom & Prénom : KHOUL MED.

Date de naissance : 1949

Adresse : EL OULFA. CASA.

Tél. : 0623 32 9695

Total des frais engagés : 1494,50

Dhs

Cadre réservé au Médecin

Docteur Hassan IAMMI
CARDIOLOGUE
20, Rue Oumaima SAYAH
Bd. Al Massira Al Khadra - Casa
Tél. 0522 39 31 01 - Fax: 0522 36 79 35
INP : 091080218
ICE : 00169814800061

Cachet du médecin :

Date de consultation : 25 MAI 2022

Nom et prénom du malade : Y. KHOUL MED

Age : 73 ans

Lien de parenté :

☐ Lui-même

☐ Conjoint

☐ Enfant

Nature de la maladie :

Affection longue durée ou chronique : ☐ ALD ☐ ALC

Pathologie :

En cas d'accident préciser les causes et circonstances :

Dans le cas où la maladie aurait un caractère confidentiel, communiquer les renseignements sous pli confidentiel à l'attention du médecin conseil de la Mutuelle.

J'atteste sur l'honneur l'exactitude des renseignements portés sur la présente déclaration. Je déclare avoir pris connaissance de la clause relative à la protection des données personnelles.

Fait à :

Le : 25/05/2022

Signature de l'adhérent(e) :

[Signature]

Adresses Mails utiles

- O Réclamation : contact@mupras.com
- O Prise en charge : pec@mupras.com
- O Adhésion et changement de statut : adhesion@mupras.com

La MUPRAS garantit le respect de la loi n° 09-08 relative à la protection des personnes physiques à l'égard du traitement des données à caractère personnel.

MUPRAS : Centre Allal Ben Abdellah - 6ème Etage Angle Rue Mohamed Fakir et Rue Allal Ben Abdellah - Quartier de l'Horloge Casablanca 20000 - Tél. : 05 22 20 45 45 (LG) - Fax : 05 22 22 78 18 - www.mupras.com

Autorisation CNDP N° : A-A-215 / 2019



RELEVÉ DES FRAIS ET HONORAIRES

Dates des Actes	Natures des Actes	Nombre et Coefficient	Montant détaillé des Honoraires	Cachet et signature du Médecin attestant le Paiement des Actes
20 MAI 2022	C.2		300 DH	
	K16			
	(ECC)			
	40 ELG		800 DH	

EXECUTION DES ORDONNANCES

Date	Montant de la Facture
16/05/22	394,50

ANALYSES - RADIOGRAPHIES

Cachet et signature du Laboratoire et du Radiologue	Date	Désignation des Coefficients	Montant des Honoraires

AUXILIAIRES MEDICAUX

Cachet et signature du Praticien	Date des Soins	Nombre				Montant détaillé des Honoraires
		AM	PC	IM	IV	

RELEVÉ DES FRAIS ET HONORAIRES

Le praticien est prié de préciser la dent traitée, l'acte pratiqué en indiquant la nature des soins.

Important :

Veuillez joindre les radiographies en cas de prothèses ou de traitement canaux, ainsi que le bilan de l'ODF.

SOINS DENTAIRES	Dents Traitées	Nature des Soins	Coefficient															
				COEFFICIENT DES TRAVAUX <input type="text"/>														
				MONTANTS DES SOINS <input type="text"/>														
				DEBUT D'EXECUTION <input type="text"/>														
				FIN D'EXECUTION <input type="text"/>														
O.D.F PROTHESES DENTAIRES	DETERMINATION DU COEFFICIENT MASTICATOIRE																	
	<table border="1"> <tr> <td colspan="2">H</td> </tr> <tr> <td>25533412</td> <td>21433552</td> </tr> <tr> <td>00000000</td> <td>00000000</td> </tr> <tr> <td>D</td> <td>G</td> </tr> <tr> <td>00000000</td> <td>00000000</td> </tr> <tr> <td>35533411</td> <td>11433553</td> </tr> <tr> <td colspan="2">B</td> </tr> </table>			H		25533412	21433552	00000000	00000000	D	G	00000000	00000000	35533411	11433553	B		COEFFICIENT DES TRAVAUX <input type="text"/>
	H																	
	25533412	21433552																
	00000000	00000000																
	D	G																
	00000000	00000000																
	35533411	11433553																
	B																	
	[Création, remont, adjonction] Fonctionnel, Thérapeutique, nécessaire à la profession			MONTANTS DES SOINS <input type="text"/>														
				DATE DU DEVIS <input type="text"/>														
			DATE DE L'EXECUTION <input type="text"/>															

VISA ET CACHET DU PRATICIEN ATTESTANT LE DEVIS

VISA ET CACHET DU PRATICIEN ATTESTANT L'EXECUTION

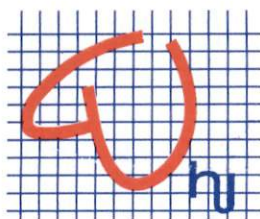

CABINET DE CARDIOLOGIE ET D'EXPLORATIONS CARDIO-VASCULAIRES

Résidence Star Youness , Rue Oumaima Sayeh, N°20, 2ème étage, Appt. N°6
Boulevard Al Massira Al Khadra , Quartier Racine - Casablanca 20000

الدكتور حسن جمعة
أمراض القلب و الشرايين

Dr. Hassan JAMMI
CARDIOLOGUE

Diplômé de l'Université
de Nice - Sophia Antipolis

Ex. Assistant spécialiste
des Hôpitaux de France

26 MAI 2022

○ R Khouled Achel

Tareg 80 (SV)

*

131,50
x3

lev vt

* Reps pe sale

*

Tareg 394,50
0800

PHARMACIE ALOUARD
S. CHALAK Haj Nasser
Docteur en Pharmacie
55, Av Oues Sebou - El Oulfa
Tél/Fax : 05 22 90 53 45
Casablanca
ICE : 001541468000057



6118001030316

TAREG 80 mg ○

28 comprimés pelliculés

PPV : 131.50 DH



6118001030316

TAREG 80 mg ○

28 comprimés pelliculés

PPV : 131.50 DH



6118001030316

TAREG 80 mg ○

28 comprimés pelliculés

PPV : 131.50 DH

Docteur Hassan JAMMI
CARDIOLOGUE
20, Rue Oumaima SAYAH
Bd. Al Massira Al Khadra - Casa
Tél.: 0522 39 31 01 - Fax: 0522 36 79 3
INP: 091080218

GSM : 06 61 14 94 22

Tél : 05 22 39 31 01

Fax : 05 22 36 79 35

Casablanca le

26 MAI 2022

NOTE D'HONORAIRES

NOM : *Y'KHOULOU*
PRENOM : *med*
ORGANISME : *MUPRAS*

CONSULTATION + ELECTROCARDIOGRAMME	:	
ECHO DOPPLER CARDIAQUE	:	
ECHO DOPPLER ARTERIEL DES MI	:	
ECHO DOPPLER DES VAISSEAUX DU COU	:	
ECHO DOPPLER DES ARTERES RENALES	:	
ECHO DOPPLER VEINEUX MI	:	
EPREUVE D'EFFORT	:	
HOLTER RYTHMIQUE DE 24 H	:	
<i>* HOLTER TENSIONNEL DES 24 H</i>	:	<i>800,00</i>
AUTRE	:	
TOTAL	:	<i>800,00</i>

Soit : *Huit cent dix-huit*

Dr H JAMMI

PATENTE N° : 35719032

IF : 40301337

ICE : 001698148000061

Docteur Hassan JAMMI
CARDIOLOGUE
20, Rue Oumaima SAYAH
Bd Al Massira Al Khayria - Casa
Tel. 0522 39 31 01 - Fax: 0522 36 79 35
INP: 091080218
ICE: 001698148000061

Rapport Pression Artérielle Ambulatoire Agilis

Nom du Patient: KHOUD MOHAMED

Début MAPA: 25-Mai-2022

Fin MAPA: 26-Mai-2022

N° Patient: 25/05/2022

Durée: 23:36

Profil démographique du Patient

Nom du Patient

KHOUD MOHAMED

N° Patient

25/05/2022

Adresse

Téléphone

Origine

Date de Naissance

Sexe

Taille

Poids

Médication

Commentaires

Médecin analyste

Médecin prescripteur

Rapport Pression Artérielle Ambulatoire Agilis

Nom du Patient: KHOUD MOHAMED

Début MAPA: 25-Mai-2022

Fin MAPA: 26-Mai-2022

N° Patient: 25/05/2022

Durée: 23:36

Statistiques de décision

Echantillonnages utilisé/tentés: 50/56 (89%)

Statistiques PA

Statistiques Total Total Echantillonnages Utilisés: 50

	Maximum	Heure	Minimum	Heure	Moyenne	Dév. Std.
Systolique (mmHg)	165	(23:00)	83	(09:25)	130	+/- 18,7
Diastolique (mmHg)	97	(17:40)	46	(02:48)	73	+/- 13,2
FC (bpm)	91	(14:22)	41	(06:16)	58	+/- 11,2
PAM (mmHg)	111	(17:40)	55	(09:25)	86	+/- 14,1
PP (mmHg)	79	(12:50)	36	(09:25)	57	+/- 9,0

Statistiques Eveil Total Echantillonnages Utilisés: 42

	Maximum	Heure	Minimum	Heure	Moyenne	Dév. Std.
Systolique (mmHg)	163	(12:50)	83	(09:25)	130	+/- 17,3
Diastolique (mmHg)	97	(17:40)	47	(09:25)	73	+/- 12,6
FC (bpm)	91	(14:22)	41	(06:16)	58	+/- 11,8
PAM (mmHg)	111	(17:40)	55	(09:25)	87	+/- 13,2
PP (mmHg)	79	(12:50)	36	(09:25)	57	+/- 8,8

Valeurs PA Eveil: 31% Sys > 140 mmHg 5% Dia > 90 mmHg

Statistiques Sommeil Total Echantillonnages Utilisés: 8

	Maximum	Heure	Minimum	Heure	Moyenne	Dév. Std.
Systolique (mmHg)	165	(23:00)	95	(02:48)	126	+/- 25,8
Diastolique (mmHg)	90	(23:00)	46	(02:48)	70	+/- 16,6
FC (bpm)	68	(23:00)	45	(03:31)	57	+/- 7,4
PAM (mmHg)	110	(23:00)	57	(02:48)	83	+/- 19,0
PP (mmHg)	75	(23:00)	45	(02:02)	56	+/- 10,6

Valeurs PA Sommeil: 50% Sys > 120 mmHg 38% Dia > 80 mmHg

Vue d'ensemble de la MAPA

34% sur toutes les PA systoliques et 10% sur toutes les PA diastoliques ont dépassé les seuils de 140/90 pendant l'éveil et de 120/80 pendant le sommeil

Rapport Pression Artérielle Ambulatoire Agilis

Nom du Patient: KHOUD MOHAMED

Début MAPA: 25-Mai-2022

Fin MAPA: 26-Mai-2022

N° Patient: 25/05/2022

Durée: 23:36

Synthèse de l'enregistrement

Durée de l'enregistrement: 23:36

Nombre de lectures réussies: 50

Seuils et dépassements

Seuil PA systolique éveil: 140 mmHg

Seuil PA diastolique éveil: 90 mmHg

Au-dessus du seuil: 31%

Au-dessus du seuil: 5%

Seuil PA systolique sommeil: 120 mmHg

Seuil PA diastolique sommeil: 80 mmHg

Au-dessus du seuil: 50%

Au-dessus du seuil: 38%

Moyennes

PA Eveil: 130/73 mmHg

PA Sommeil: 126/70 mmHg

PP Eveil: 57 mmHg

PP Sommeil: 56 mmHg

Fréquence Cardiaque Eveil: 58 bpm

Fréquence Cardiaque Sommeil: 57 bpm

Interprétation Clinique

Rapport Pression Artérielle Ambulatoire Agilis

Nom du Patient: KHOUD MOHAMED

Début MAPA: 25-Mai-2022

Fin MAPA: 26-Mai-2022

N° Patient: 25/05/2022

Durée: 23:36

Données Editées

Num	Heure	Sys/Dia (mmHg)	FC (bpm)	PAM (mmHg)	PP (mmHg)	CM	CQ	Remarque
1	18:04	150/ 74	50	97	76			
3	18:45	135/ 84	55	96	51			
4	19:00	125/ 76	52	89	49			
5	19:26	149/ 96	66	107	53			
6	19:46	145/ 89	66	99	56			
8	20:36	144/ 75	61	95	69			
9	20:58	132/ 74	52	90	58			
10	21:13	125/ 72	56	86	53			
11	21:34	128/ 74	55	88	54			
12	21:56	127/ 70	55	86	57			
13	22:19	144/ 83	65	97	61			
14	22:39	150/ 88	69	102	62			
15	23:00	165/ 90	68	110	75			
16	23:40	152/ 82	62	94	70			
17	00:23	146/ 90	63	103	56			
18	01:12	120/ 67	54	79	53			
19	02:02	96/ 51	57	60	45			
20	02:48	95/ 46	50	57	49			
21	03:31	125/ 71	45	83	54			
23	05:12	113/ 64	56	75	49			
24	06:00	118/ 67	44	78	51			
25	06:16	108/ 60	41	71	48			
26	06:41	123/ 67	43	79	56			
27	06:58	134/ 67	60	76	67			
28	07:13	117/ 49	43	68	68			
29	07:35	107/ 54	44	68	53			
30	07:58	98/ 50	45	61	48			
31	08:15	108/ 57	52	71	51			
32	08:38	107/ 59	56	72	48			
33	09:00	102/ 49	44	62	53			
34	09:25	83/ 47	42	55	36			
35	09:47	127/ 62	44	81	65			
36	10:10	126/ 65	41	84	61			
37	10:39	129/ 77	66	88	52			
38	11:04	156/ 90	63	106	66			
39	11:21	126/ 72	61	84	54			
40	11:41	133/ 76	70	89	57			
41	12:00	150/ 81	80	100	69			
42	12:25	133/ 83	65	98	50			
43	12:50	163/ 84	62	99	79			

Rapport Pression Artérielle Ambulatoire Agilis

Nom du Patient: KHOUD MOHAMED

Début MAPA: 25-Mai-2022

Fin MAPA: 26-Mai-2022

N° Patient: 25/05/2022

Durée: 23:36

Données Editées

Num	Heure	Sys/Dia (mmHg)	FC (bpm)	PAM (mmHg)	PP (mmHg)	CM	CQ	Remarque
44	13:05	145/ 73	56	89	72			
46	13:57	143/ 78	55	92	65			
47	14:22	150/ 86	91	104	64			
49	15:18	135/ 87	68	94	48			
50	15:42	137/ 76	60	86	61			
51	16:04	130/ 79	74	91	51			
52	16:23	118/ 72	67	79	46			
53	16:41	134/ 78	73	93	56			
55	17:17	125/ 69	67	79	56			
56	17:40	157/ 97	77	111	60			

Rapport Pression Artérielle Ambulatoire Agilis

Nom du Patient: KHOUD MOHAMED

N° Patient: 25/05/2022

Début MAPA: 25-Mai-2022

Fin MAPA: 26-Mai-2022

Durée: 23:36

Données Ecartées

Num	Heure	Sys/Dia (mmHg)	FC (bpm)	PAM (mmHg)	PP (mmHg)	CM	CQ	Remarque
2	18:23	0/ 0	0	0	0	2		Signal anormal / irrégulier
7	20:14	0/ 0	0	0	0	1		Pas de signal
22	04:23	0/ 0	0	0	0	2		Signal anormal / irrégulier
45	13:33	0/ 0	0	0	0	2		Signal anormal / irrégulier
48	14:49	0/ 0	0	0	0	2		Signal anormal / irrégulier
54	17:02	0/ 0	0	0	0	2		Signal anormal / irrégulier

Rapport Pression Artérielle Ambulatoire Agilis

Nom du Patient: KHOUD MOHAMED
Début MAPA: 25-Mai-2022

Fin MAPA: 26-Mai-2022

N° Patient: 25/05/2022
Durée: 23:36

PA / Temps

mmHg/bpm

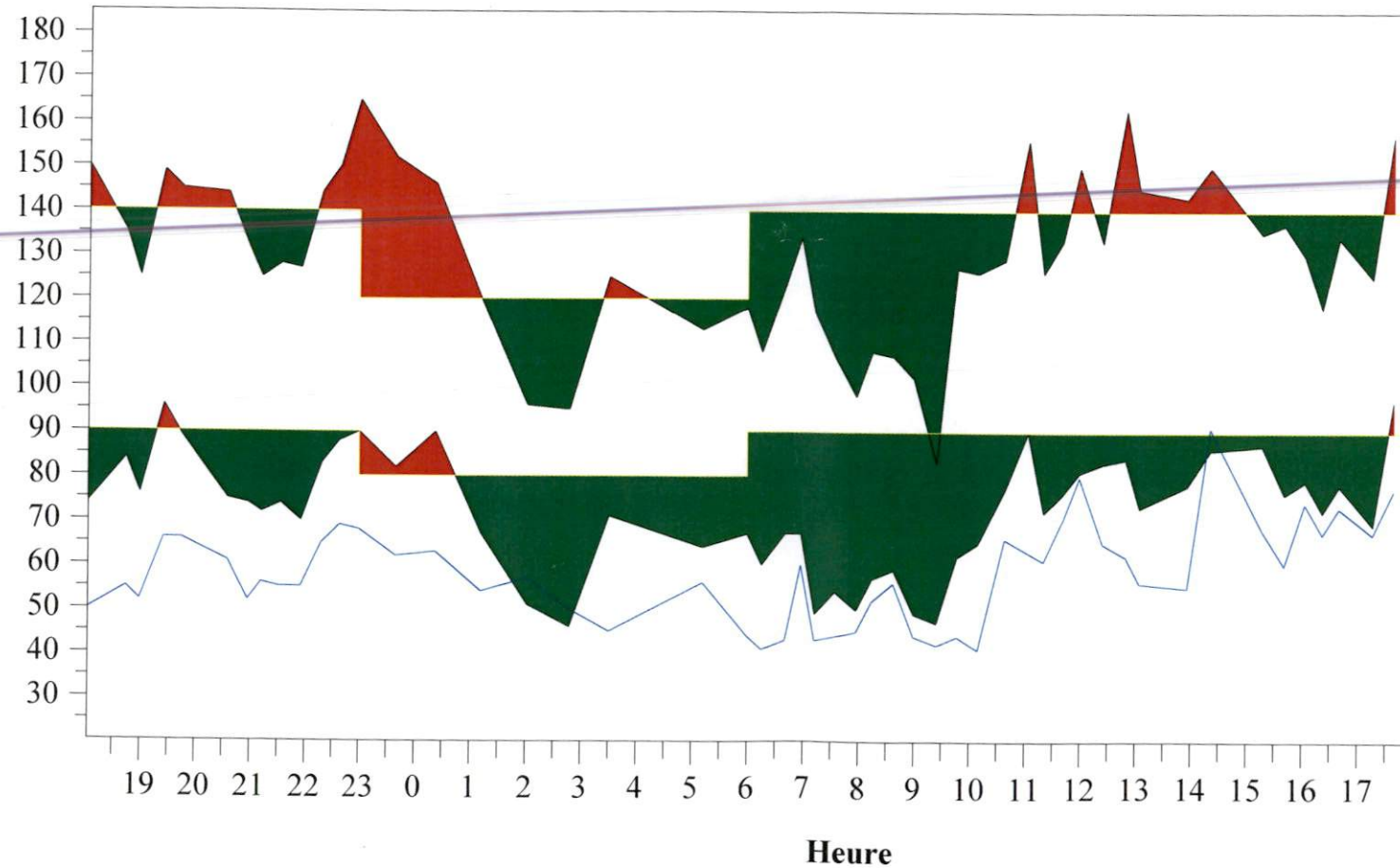

Rapport Pression Artérielle Ambulatoire Agilis

Nom du Patient: KHOUD MOHAMED

Début MAPA: 25-Mai-2022

Fin MAPA: 26-Mai-2022

N° Patient: 25/05/2022

Durée: 23:36

Histogrammes des Fréquences

Sys Eveil (N = 42)

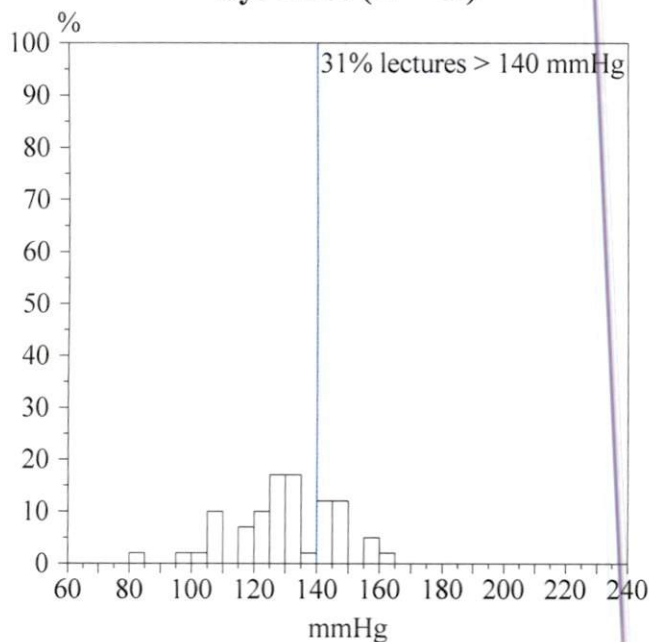

Dia Eveil (N = 42)

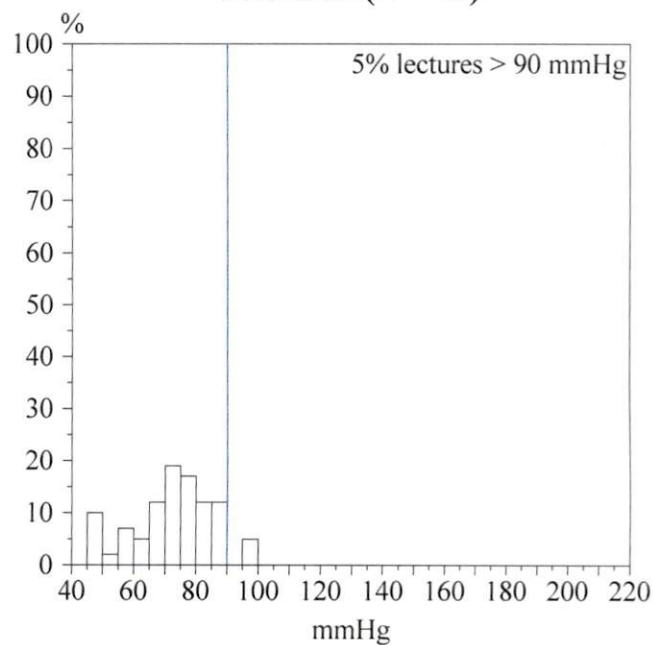

Sys Sommeil (N = 8)

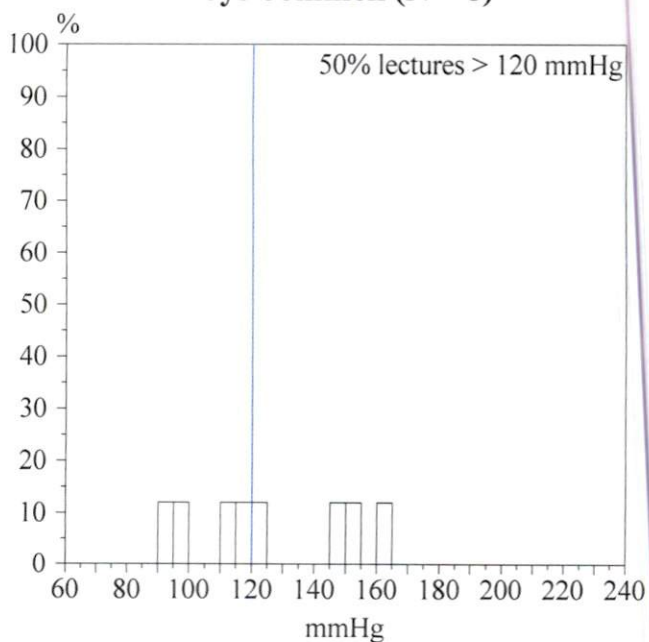

Dia Sommeil (N = 8)

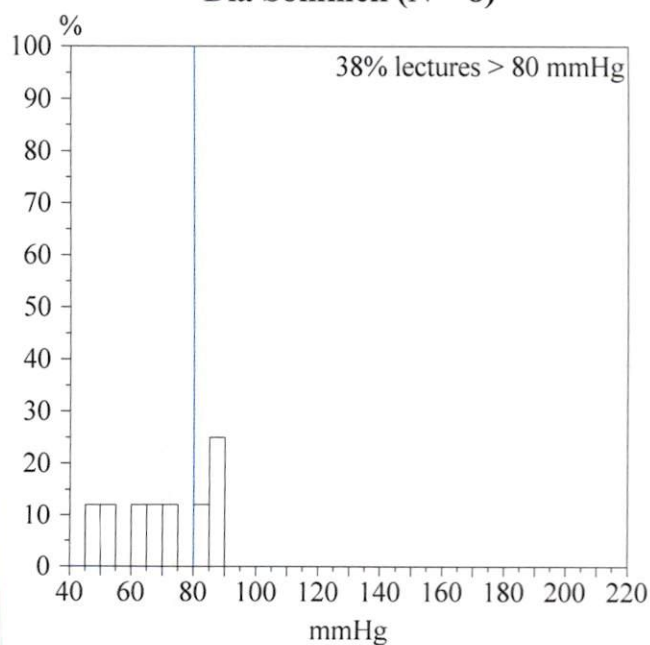

Rapport Pression Artérielle Ambulatoire Agilis

Nom du Patient: KHOUD MOHAMED

N° Patient: 25/05/2022

Début MAPA: 25-Mai-2022

Fin MAPA: 26-Mai-2022

Durée: 23:36

Histogrammes Fréquence Cardiaque/PAM/PP

Fréquence Cardiaque (N = 50)

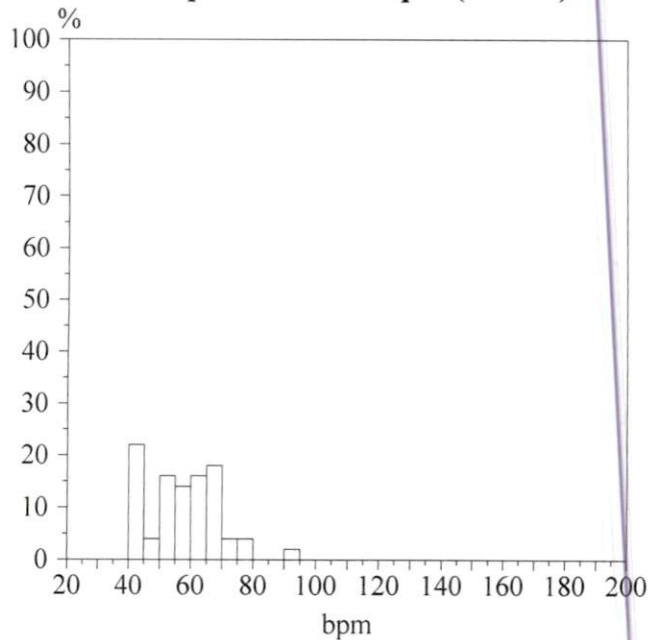

PAM (N = 50)

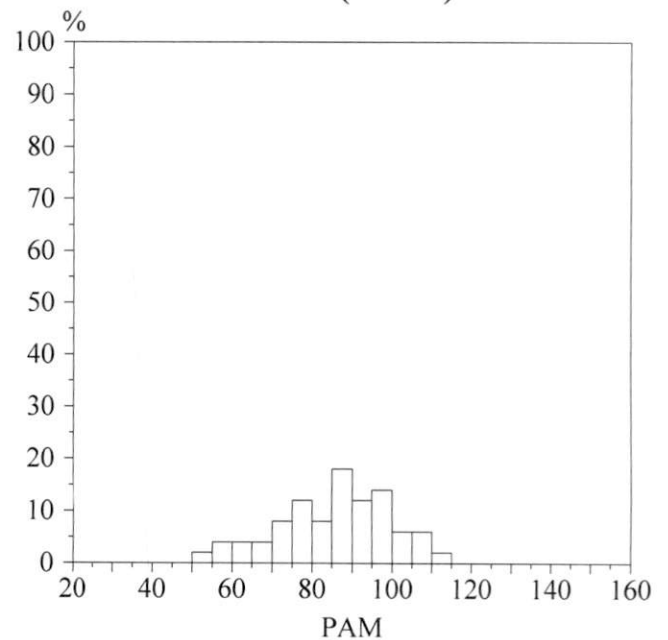

PP (N = 50)

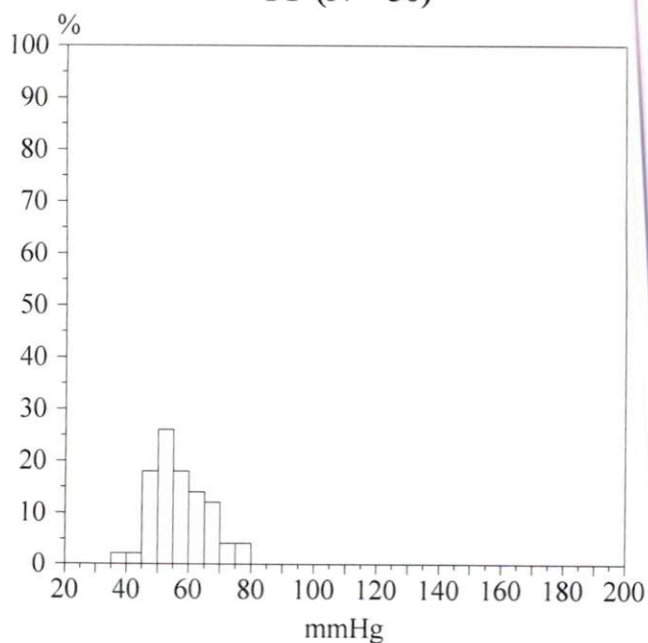

Rapport Pression Artérielle Ambulatoire Agilis

Nom du Patient: KHOUD MOHAMED

N° Patient: 25/05/2022

Début MAPA: 25-Mai-2022

Fin MAPA: 26-Mai-2022

Durée: 23:36

Configuration MAPA

Type MAPA
Version Agilis

: Agilis
: O2 2.55

Touche Marche : ARRET
Affichage : ARRET

Période

23:00 à 06:00
06:00 à 23:00

Intervalle

45 min
20 min

Période de Sommeil

23:00 à 06:00

Code Erreur Signalé

1 = Pas de signal
2 = Signal anormal/irrégulier
3 = Nombre de nouveaux essais dépassé
4 = Limite de temps dépassée
85 = Valve bouchée
86 = Abandon par l'utilisateur
87 = Fuite d'air

88 = Temps de sécurité dépassé
89 = Suppression du brassard
90 = Batterie faible
91 = Echec remise à zéro automatique
97 = Echec transducteur
98 = Défaillance CAN
99 = Défaillance CRC



KHOULD MOHAMED

Date Examen: 25/05/2022 16:42:25

Test type: Resting ECG

PA 0.2u
QRS 0.16

0,12

Cabinet Hassan jammi, Hassan jammi

HR	46/min	P	Axe P
RR	1304ms	PQ (PR)	Axe QRS
SpO2		QRS	Axe T
TA		QT	QTc(Baz)

Médecin: hassan jammi

Dr. BBL

PA 13.5/7.5

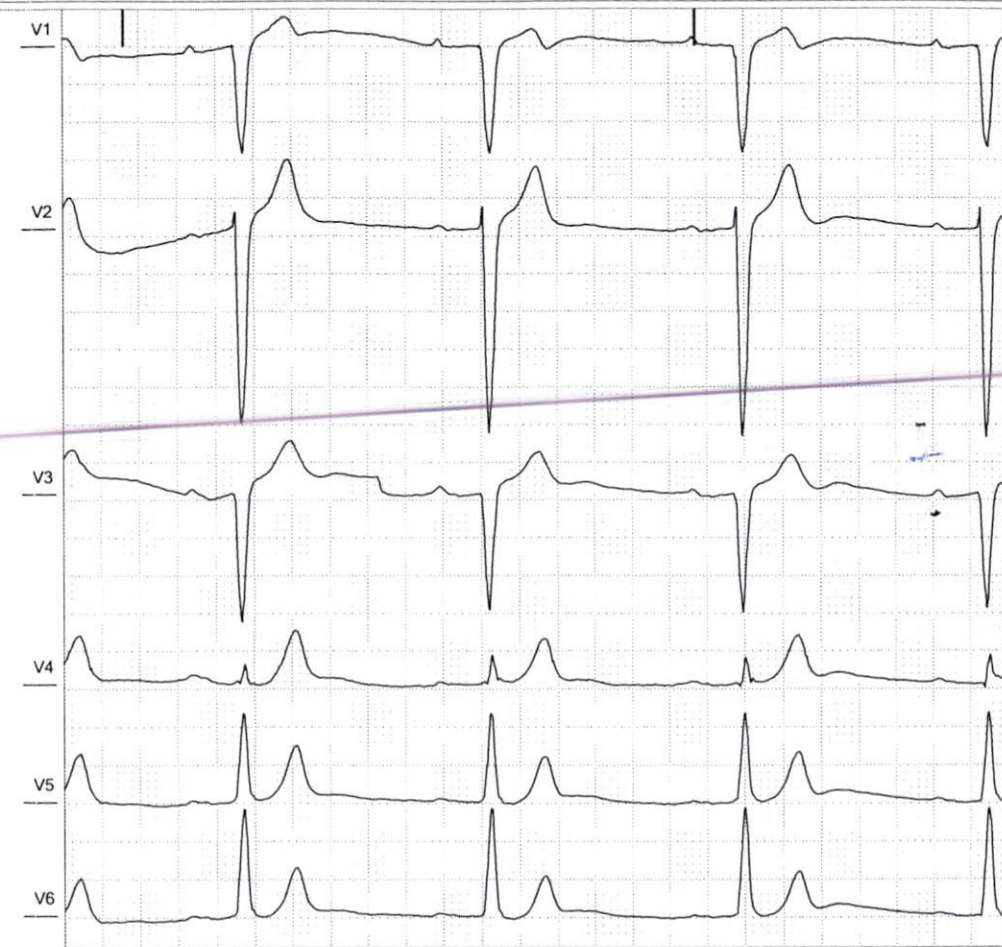

10,0 mm/mV
0,00s 1s 2s

10,0 mm/mV
Filtres: 0,07 Spline - 90 Adapt, ~50 [Hz] 25,00 mm/sec

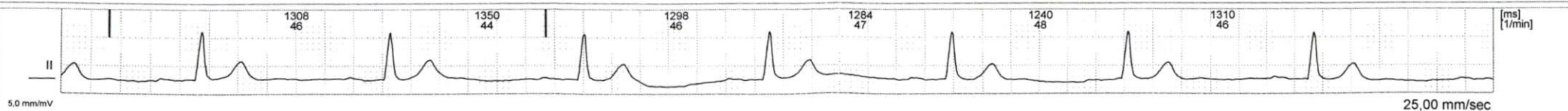

COMPTE RENDU DE HOLTER TENSIONNEL DES 24 H

Nom : MR KHOUD MOHAMED
DATE : 26 / 04 / 2022
AGE : 73 ans
INDICATION : HTA à confirmer.

Enregistrement réalisé sur appareil Agilis, durant 24 h, du 26 / 04 / 2022, à 18 h 04 mn.

Un total de 50 mesures a été enregistré et validé 89 % , 42 en diurne, et 08 en nocturne.

Pendant la période des 24 h , le résumé des résultats est le suivant :

- *Pression artérielle systolique diurne supérieure à 140 mmHg : 31 % des mesures ;
- *Pression artérielle diastolique diurne supérieure à 90 mmHg : 05 % des mesures ;
- *Pression artérielle systolique nocturne supérieure à 120 mmHg : 50 % des mesures ;
- *Pression artérielle diastolique nocturne supérieure à 80 mmHg : 38 % des mesures ;

*PAS la plus élevée en diurne 163 .PAD : 97

*PAS la plus élevée en nocturne : 165 , PAD : 90

CONCLUSION :

Pression artérielle systolique moyenne des 24 h : 130 mmHg ;

Pression artérielle diastolique moyenne des 24 h : 73 mmHg ;

Enregistrement ambulatoire de la TA qui montre :

Un profil systolique modérément élevé,

Le profil diastolique normal, quelques pics,

Le Profil TA systolique moyennement élevée , diastolique aussi

Fréquence cardiaque moyenne des 24 h normale basse : 58 bpm.

La charge tensionnelle moyenne des 24 h est NORMALE HAUTE (86 mmHg).

Rythme nycthéral conservé

Donc : Profil tensionnel des 24 h : **HTA modérée diurne et nocturne,**

CAT : **Traitement Médicamenteux léger.**

Dr Hassan JAMMI
Cardiologue

Docteur Hassan JAMMI
CARDIOLOGUE
20, Rue Oumaima SAYAH
Bd. Al Massira Al Khadra - Casa
Tél.: 0522 39 31 01 / Fax: 0522 36 79 35
INP : 081080218