

## RECOMMANDATIONS IMPORTANTES A LIRE POUR ACTIVER LES REMBOURSEMENTS ET EVITER LES REJETS

### Conditions générales :

- Le cadre réservé à l'adhérent doit être dûment renseigné.
- Le cadre réservé au médecin doit être renseigné par le praticien lui-même notamment la nature de la maladie.
- La validité de la feuille de soins est limitée à 3 mois à compter de la première consultation.
- L'entente préalable est exigée pour toute hospitalisation médicale, chirurgicale, soins dentaires spéciaux, extractions multiples, parodontie orthodontie, prothèses dentaires, prothèses auditives ou orthopédiques ainsi que pour tous les actes effectués en série.
- En cas d'accident, une déclaration précisant les causes et circonstances de l'accident est à joindre à la feuille de soins.

### Pharmacie :

- Les vignettes des médicaments doivent être obligatoirement jointes aux ordonnances.
- Pour les médicaments sans vignettes une facture de la pharmacie doit être jointe.

### Radiologie et Biologie :

- La facture ainsi qu'une copie des résultats des analyses ou du compte rendu (sous pli confidentiel) doivent être jointes à l'ordonnance médicale pour toute demande de remboursement.
- Un pli confidentiel du médecin prescripteur des analyses ou radios peut être demandé par le médecin conseil de la mutuelle.

### Optique :

- L'ordonnance du médecin prescripteur et la facture de l'opticien sont à joindre à la feuille de soins.

### Rééducation :

- L'entente préalable renseignée par le médecin prescripteur est exigée avant le début des séances de rééducations.
- Pour le remboursement, la facture et le calendrier des séances effectuées sont à joindre à la feuille de soins.

### Dentaire :

- En cas de prothèses ou de traitement canaux, l'accord préalable renseigné sur la feuille de soins est obligatoire avant le début de traitement.
- La facture doit être jointe à la feuille de soins pour toute demande de remboursement.
- La radio-après soins est obligatoire en cas de prothèses ou de traitement canaux.

### Maladie et Affection Longue Durée ALD et ALC :

- La déclaration de maladie chronique doit être renseignée par le médecin prescripteur et renouvelée tous les 6 mois.

### Adresses Mails utiles

- Reclamation : contact@mupras.com
- Prise en charge : pec@mupras.com
- Adhésion et changement de statut : adhesion@mupras.com



**MUPRAS**  
Mutuelle de Prévoyance  
& d'Actions Sociales  
de Royal Air Maroc

## Déclaration de Maladie

N° W21-693370

124228

☐ Maladie

☐ Dentaire

☐ Optique

☐ Autres

Cadre réservé à l'adhérent (e)

Matricule : 1401 Société : Royal Air Maroc  
☐ Actif ☐ Pensionné(e) ☐ Autre :  
 Nom & Prénom : AARAB LAHoucine  
 Date de naissance : 07/01/1973  
 Adresse : 117 Bd Moulay Youssef  
 Tél. : 06 10 38 34 13 Total des frais engagés : 3201,4 Dhs

Cadre réservé au Médecin

Cachet du médecin :  
 Date de consultation : 02/06/2022  
 Nom et prénom du malade : AARAB LAHoucine Age :  
 Lien de parenté : ☒ Lui-même ☐ Conjoint ☐ Enfant  
 Nature de la maladie : Influenza  
 En cas d'accident préciser les causes et circonstances :  
 Dans le cas où la maladie aurait un caractère confidentiel, communiquer les renseignements sous pli confidentiel à l'attention du médecin conseil de la Mutuelle.

J'atteste sur l'honneur l'exactitude des renseignements portés sur la présente déclaration. Je déclare avoir pris connaissance de la clause relative à la protection des données personnelles.

Fait à : Le : / /

Signature de l'adhérent(e) :

Autorisation CNDP N° : A-4-215/2019

MUPRAS garantit le respect de la loi n° 09-08 relative à la protection des personnes physiques à l'égard du traitement des données personnelles.

Centre Allal Ben Abdellah - 6ème Etage Angle Rue Mohamed Fakir et Rue Allal Ben Abdellah - Quartier de l'Horloge  
 Casablanca 20000 - Tél. : 05 22 20 45 45 (LG) - Fax : 05 22 22 78 18 - www.mupras.com



# RELEVÉ DES FRAIS ET HONORAIRES

Dates des Actes	Natures des Actes	Nombre et Coefficient	Montant détaillé des Honoraires	Cachet et signature du Médecin attestant le Paiement des Actes
21/06/12	C	2	C	INP: 030061118 Dr. KANBOUCHI Farida Néphrologie - Hémodialyse Lotissement Oqba Ibrahim Naiti Boulevard Mohammed VI - Casablanca Tél: 05 22 71 54 75 - Fax: 05 22 71 54 79

## EXECUTION DES ORDONNANCES

Cachet du Pharmacien ou du Fournisseur	Date	Montant de la Facture
PHARMACIE EXTENSION ANASSI 54 Bd. Md. Zetza - ANASSI GHB Tel.: 05 22 75 79 79 Casabl INP: 092027746	02/06/12	1781,40

## ANALYSES - RADIOGRAPHIES

Cachet et signature du Laboratoire et du Radiologue	Date	Désignation des Coefficients	Montant des Honoraires
Dr. Nawal BAIZA Mohamed Khatib, Sidi Moumen Casablanca Tél: 05 22 72 69 12 Email: laboanass@gmail.com	31.05.12	B1440	1420,00

## AUXILIAIRES MEDICAUX

Cachet et signature du Particien	Date des Soins	Nombre				Montant détaillé des Honoraires
		AM	PC	IM	IV	

### VOLET ADHERENT

\* Il est entendu que le règlement est conditionné par la fourniture de tous les justificatifs exigés par la Mutuelle.

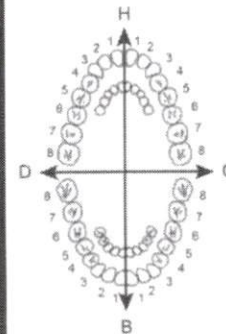

### O.D.F PROTHESES DENTAIRES

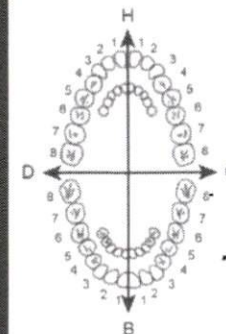

### DETERMINATION DU COEFFICIENT MASTICATOIRE

H	
25633412	21433552
00000000	00000000
B	
00000000	00000000
35533411	11433553

(Création, remont, adjonction)  
Fonctionnel, Thérapeutique, nécessaire à la profession

DES TRAVAUX

MONTANTS DES SOINS

DEBUT D'EXECUTION

FIN D'EXECUTION

COEFFICIENT DES TRAVAUX

MONTANTS DES SOINS

DATE DU DEVIS

DATE DE L'EXECUTION

VISA ET CACHET DU PRATICIEN ATTESTANT LE DEVIS

VISA ET CACHET DU PRATICIEN ATTESTANT L'EXECUTION

مركز تصفية الدم وأمراض الكلى الرازي  
Centre de Néphrologie et D'hémodialyse Arrazi

Dr.KANBOUCHI Farida

Spécialiste en Néphrologie - Hémodialyse  
Diplômée de la faculté de Médecine de Casablanca  
Ancienne interne du CHU de (Toulouse)



ذ.الكنبوشي فريدة

اختصاصية في أمراض الكلى - تصفية الدم  
خريجة كلية الطب بالدار البيضاء  
طبيبة سابقا بمستشفى الجامعي (تولوز)

Casablanca, Le : 30/05/2022 الدار البيضاء

Mr ARAB

Mr LHOUCHE

urée

Créatinine phosphate

NF syr

fenti

Na<sup>+</sup>, K<sup>+</sup>, RA, Ca<sup>2+</sup>, Phosphate

GLD, PTHr

glycémie, Hb Mc

LABORATOIRE ANASSI D'ANALYSES MEDICALES  
Dr. Nawal BALZA  
332, Bd. Mohamed Zafar Sidi Moumen  
Casablanca  
Tél: 0522 72 69 12 - Fax: 05 22 72 69 12  
E-mail: labanassi@gmail.com

Dr. KANBOUCHI Farida  
Néphrologie - Hémodialyse  
Lot les Loupiots Avenue Oqba Ibnou Nafii Rue 1, N° 48 Sidi Moumen - Casablanca  
Tél: 05 22 71 54 75 - Fax: 05 22 71 54 79



مركز تصفية الدم وأمراض الكلى الرازي  
Centre de Néphrologie et D'hémodialyse Arrazi

Dr. KANBOUCHI Farida

Spécialiste en Néphrologie - Hémodialyse  
Diplômée de la faculté de Médecine de Casablanca  
Ancienne interne du CHU de (Toulouse)



د. الكنبوشي فريدة

اختصاصية في أمراض الكلى - تصفية الدم  
خريجة كلية الطب بالدار البيضاء  
طبيبة سابقا بمستشفى الجامعي (تولوز)

Casablanca, Le : 02/06/2022 في الدار البيضاء

7<sup>2</sup> AARAB LAORINE

$$61,60 \times 9 = 554,40 \quad (S.V)$$

4 Cubidine

$$40,50 \times 6 = 243,00 \quad \text{ml} \times 21 = 162 \text{ et } 164$$

2 Touffeur PHARMACIE EXTENSION ANASSI  
54 Bd. Md. Zefzar - ANASSI GHB  
Tél.: 05 22 75 79 79 Casabl

$$49,60 \times 2 = 99,20 \quad (S.V)$$

31 2-une

1-15g 1-15g 1-15g

$$34,60 \times 5 = 173,00$$

4 1-15g (S.V)

Dr. KANBOUCHI Farida  
Néphrologie - Hémodialyse  
Lot les Loupiots Av. Oqba Ibnou Nafii  
Rue 1 N° 48 Sidi Moumen - Casablanca  
Tél.: 05 22 71 54 75 - Fax: 05 22 71 54 79

5/ Zylic 100g

$$28,80 \times 9 = 259,20 \text{ p's}$$

6/ vital AL

3 x 

$$85,00 \times 3 = 255,00$$

7/ Imobil



$$49,40 \times 4 = 197,60 \text{ VF}$$

8/ ANEP  
trait de 03



**Dr. KANBULHI Farid**  
Nephrologie - Hemodialyse  
Lotus Loupiots Av. Ogha Innou Nain  
Rue 1 N° 18 Sidi Moumen Casablanca  
Tél.: 05 22 71 54 95 - Fax: 05 22 71 04 10

---

$$T = 1781,40$$

 **PHARMACIE EXTENSION**  
**ANASSI**  
54 Bd. Md. Zetziar - ANASSI GHB  
Tél.: 05 22 75 79 79 Casabl

PPV 85.00 DH

TCH202837

N 11 2020

P 11 2022

Titulaire de l'AMMF Fabricant  
Marketing Authorization Holder/Manufacturer  
Laboratoires SOTHENIA  
D. Box N° 1, 27182 Soukoura - Morocco



6 118001 103041



6 118001 103041

**Tardyferon® 80mg**  
30 comprimés pelliculés

Distribué par COOPER PHARMA  
41, Rue Mohamed Diouri - Casablanca  
Pharmacien Responsable : Amina DAOUDI

PPV : 40.50 DH

PPV 85.00 DH

BATCH202837

N 11 2020

EXP 11 2022

Titulaire de l'AMMF Fabricant  
Marketing Authorization Holder/Manufacturer  
Laboratoires SOTHENIA  
P.O. Box N° 1, 27182 Soukoura - Morocco



6 118001 103041



6 118001 103041

**Tardyferon® 80mg**  
30 comprimés pelliculés

Distribué par COOPER PHARMA  
41, Rue Mohamed Diouri - Casablanca  
Pharmacien Responsable : Amina DAOUDI

PPV : 40.50 DH

PPV 85.00 DH



6 118001 103041

**Tardyferon® 80mg**  
30 comprimés pelliculés

Distribué par COOPER PHARMA  
41, Rue Mohamed Diouri - Casablanca  
Pharmacien Responsable : Amina DAOUDI

PPV : 40.50 DH



6 118001 103041

**Tardyferon® 80mg**  
30 comprimés pelliculés

Distribué par COOPER PHARMA  
41, Rue Mohamed Diouri - Casablanca  
Pharmacien Responsable : Amina DAOUDI

PPV : 40.50 DH



6 118001 103041

**Tardyferon® 80mg**  
30 comprimés pelliculés

Distribué par COOPER PHARMA  
41, Rue Mohamed Diouri - Casablanca  
Pharmacien Responsable : Amina DAOUDI

PPV : 40.50 DH



6 118001 103041

**Tardyferon® 80mg**  
30 comprimés pelliculés

Distribué par COOPER PHARMA  
41, Rue Mohamed Diouri - Casablanca  
Pharmacien Responsable : Amina DAOUDI

PPV : 40.50 DH

LASILIX 40MG  
20CP SEC

P.P.V : 34DH60



6 118000 060468

LASILIX 40MG  
20CP SEC

P.P.V : 34DH60

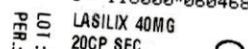

6 118000 060468

LASILIX 40MG  
20CP SEC

P.P.V : 34DH60

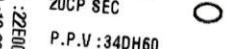

6 118000 060468

LASILIX 40MG  
20CP SEC

P.P.V : 34DH60



6 118000 060468

LOT : 21E015  
PER.:09 2025

LOT : 22E002  
PER.:12 2025

LOT : 21E016  
PER.:09 2025

LOT : 22E002  
PER.:12 2025

LOT : 21E018  
PER.:10 2025

PPV: 49,60 DH  
LOT: 22C15  
EXP: 03/2025

PPV  
LOT  
PER

PPV: 49,60 DH  
LOT: 22C15  
EXP: 03/2025

49,40

49,40

49,40

49,40

28,80

PPV  
LOT  
PER

28,80

PPV  
LOT  
PER

28,80

PPV  
LOT  
PER

28,80

PPV  
LOT  
PER

28,80

PPV  
LOT  
PER

28,80

PPV  
LOT  
PER

28,30

PPV  
LOT  
PER

28,80

PPV  
LOT  
PER

28,80

LOT 22002  
PER FEV 26  
PPV 61DH60

61,60

LOT 22002  
PER FEV 26  
PPV 61DH60

61,60

LOT 22002  
PER FEV 26  
PPV 61DH60

61,60

LOT 22002  
PER FEV 26  
PPV 61DH60

61,60

LOT 22002  
PER FEV 26  
PPV 61DH60

61,60

LOT 22014  
PER SEP 25  
PPV 61DH60

61,60

LOT 22002  
PER FEV 26  
PPV 61DH60

61,60

LOT 22002  
PER FEV 26  
PPV 61DH60

LOT 22016  
PER DEC 25  
PPV 61DH60



Dossier ouvert le : 31/05/22

Prélèvement effectué à 10:13

Edition du : 01/06/22

Monsieur AARAB LHOUCINE

Né le : 01/01/1943

Réf. : 22E1312

## Compte Rendu d'Analyses

## HEMATOLOGIE

### NUMERATION FORMULE SANGUINE SYSMEX XN-550/ABX PENTRA

Normales Antériorités  
(Homme Adulte)

18/04/22

## NUMERATION GLOBULAIRE

Globules rouges	:	3,22	* M/mm <sup>3</sup>	4,5 - 5,55	2,95
Hémoglobine	:	10,7	* g/100 ml	14 - 17	9,8
Hématocrite	:	32	* %	40 - 50	29
- V.G.M.	:	98	* μ <sup>3</sup>	80 - 95	
- T.C.M.H.	:	33	* pg	28 - 32	
- C.C.M.H.	:	34	* g/100 ml	30 - 35	
Globules blancs	:	7 380	/mm <sup>3</sup>	4000 - 10000	9210

## FORMULE LEUCOCYTAIRE

Polynucléaires Neutrophiles	:	63	%	Soit : 4 649 /mm <sup>3</sup>	50 - 70% 2000 - 7500/mm <sup>3</sup>
Polynucléaires Eosinophiles	:	6	* %	Soit : 443 /mm <sup>3</sup>	1 - 3% 40 - 300/mm <sup>3</sup>
Polynucléaires Basophiles	:	0	%	Soit : 0 /mm <sup>3</sup>	< 1% < 100/mm <sup>3</sup>
Lymphocytes	:	23	%	Soit : 1 697 /mm <sup>3</sup>	20 - 40% 1500 - 4000/mm <sup>3</sup>
Monocytes	:	8	%	Soit : 590 /mm <sup>3</sup>	1 - 8% 40 - 800/mm <sup>3</sup>

## PLAQUETTES

: 222 000 /mm<sup>3</sup> 150000 - 400000 201000



# LABORATOIRE ANASSI D'ANALYSE MEDICALE

Dr BAIZA Nawal

Medecin biologiste

Diplômée de la faculté de médecine de casablanca

332, boulevard Mohamed Zafzaf. Sidi moumen Tél: 0522 72 69 44 - Fax: 0522 72 69 12

E-mail: laboanassi@gmail.com IF: 15170007 Patente: 33089522

RC: 413542 ICE: 000521380000059 INPE: 093061679

Casablanca le 31 mai 2022

Monsieur AARAB LHOUCINE

FACTURE N°	3939
------------	------

## Analyses :

Numération formule sanguine -----	B	80	
Sodium -----	B	30	
Potassium -----	B	30	
Bicarbonates -----	B	30	
Calcium -----	B	30	
Phosphore -----	B	40	
Glycémie (à jeûn) -----	B	30	
Hémoglobine glycosylée -----	B	100	
Urée -----	B	30	
Créatinine -----	B	30	
Vitamine D -----	B	400	
Parathormone (PTH) -----	B	330	
Ferritine -----	B	250	Total : B 1410

## Prélèvements :

Sang-----	Pc	1,5
-----------	----	-----

TOTAL DOSSIER

1 420,00 DH

Arrêtée la présente facture à la somme de :

Mille Quatre Cent Vingt Dirhams

LABORATOIRE ANASSI D'ANALYSES MEDICALES  
Dr. Nawal BAIZA  
332, bd. Mohamed Zafzaf, Sidi Moumen  
Tél: 0522 72 69 44 - Fax: 05 22 72 69 12  
E-mail: laboanassi@gmail.com



Dossier ouvert le : 31/05/22

Prélèvement effectué à 10:13

Edition du : 01/06/22

Monsieur AARAB LHOUCINE

Né le : 01/01/1943

Réf. : 22E1312

## Compte Rendu d'Analyses

## BIOCHIMIE

Hémoglobine glycosylée (Hb A1C)

(Technique de référence H.P.L.C)

: 5,60 %

Normales

Antériorités

4 - 6

## Interprétation:

Sujet normal : 4 - 6 %

Diabétique équilibré : 6 - 7 %

Diabétique mal équilibré : 7 - 8 %

Diabétique très mal équilibré : &gt; 8 %

## BIOCHIMIE

## HITACHI 911

Urée

: 1,91 \* g/l

Soit : 31,83 mmol/l

0,1 - 0,5

1,67 - 8,34

18/04/22

2,33

38,83

Créatinine

: 63,4 mg/l

Soit : 561 μmol/l

94,2

834

## Interprétation

Femmes : 6 - 11 mg/l

Hommes : 7 - 13 mg/l

Nouveau-né : 7 - 10 mg/l

1ère année : 2 - 10 mg/l

4 - 10 ans : 3 - 8 mg/l

10 - 14 ans : 4 - 10 mg/l

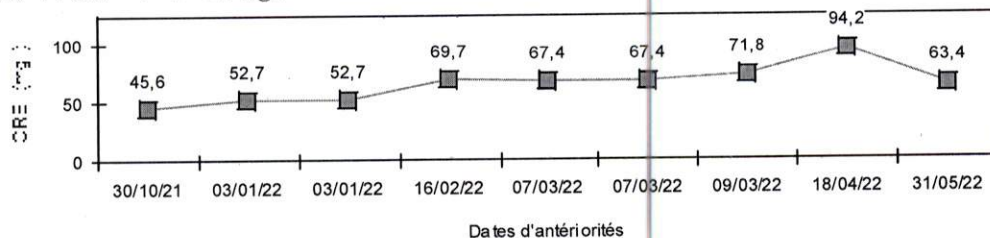

LABORATOIRE ANASSI D'ANALYSES MEDICALES  
 Dr. Nawal BAIZA  
 332, Bd. Mohamed Zafzaf, Sidi Moumen  
 Tél: 0522 72 69 44 - 0662 74 77 20  
 Email: laboanassi@gmail.com



LABORATOIRE ANASSI

2022/05/31 14:47

TOSOH

VO1.20

N0: 0015 - TB 0002 - 05

ID: 0002 - 05 *2157312*

CAL(N) = 1.1600X + 0.5193

TP 735

NOM	%	TEMPS	AIRE
FP	0.0	0.00	0.00
A1A	1.3	0.21	22.06
A1B	0.7	0.32	12.13
F	0.7	0.46	11.37
LA1C+	2.9	0.57	46.52
SA1C	5.6	0.67	74.74
AD	90.1	1.02	1530.02
AIR TOTAL			1696.84

HbA1c 5.6%  
IFCC 38 mmol/mol

HbA1 7.6% HbF 0.7%

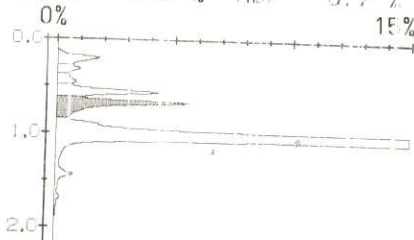

Dossier ouvert le : 31/05/22

Prélèvement effectué à 10:13

Edition du : 01/06/22

Monsieur AARAB LHOUCINE

Né le : 01/01/1943

Réf. : 22E1312

## Compte Rendu d'Analyses

## VITAMINES

Normales

Antériorités

25 HYDROXYVITAMINE D TOTAL : &lt;8,1 ng/ml

(Technique ELFA, VIDAS)

Déficient : &lt; 20 ng/ml

Insuffisant : 20 - 29 ng/ml

Suffisant : 30 - 100 ng/ml

Toxicité potentielle : &gt; 100 ng/ml

A confronter aux données cliniques et thérapeutiques

## HORMONOLOGIE

PARATHORMONE intacte (1-84) : 237,7 \* pg/ml

9,2 - 44,6

(Technique ELFA-Vidas Biomerieux)

## BIOCHIMIE

Ferritine : 97,79 ng/ml

(Technique ELFA - VIDAS)

26/03/22

160,73

## Valeurs usuelles en fonction de l'age

Nouveau-né : 150 - 450 ng/ml

2 à 3 mois : 80 - 500 ng/ml

4 mois à 16 ans : 20 - 200 ng/ml

Femme : 20 - 200 ng/ml

Femme ménopausé : 14 - 186 ng/ml

Homme (18 à 30 ans) : 30 - 233 ng/ml

Homme (31 à 60 ans) : 32 - 284 ng/ml

LABORATOIRE ANASSI ANALYSES MEDICALES  
Dr. Nawal BAIZA  
332, Bd. Mohamed Zafzaf, Sidi Moumen  
Casablanca  
Tél: 0522 72 69 44 - 0662 74 77 20  
Fax: 0522 72 69 12  
E-mail: laboanassi@gmail.com

## DECLARATION DE MALADIE LONGUE DUREE : VALABLE 6 MOIS

### Partie réservée à l'adhérent (e) ou ayant droit

Nom et prénom : **AARAB LAHOUCINE**

Matricule : **1401**

N° CIN :

Adresse : **117 Bd Moulay Youssef**

Bénéficiaire de soins : ☐ Adhérent ☐ Conjoint ☐ Enfant

### Partie réservée au médecin traitant

Je soussigne : **D. KANBUCI FARI'DA** Spécialité : **NEPHROLOGIE**

N° ICE : **00 15 68 14 70 000 46** N° INPE : **09006255**

Certifie que Mlle, Mme, M. : **M. AARAB LAHOUCINE**

Nécessitant un traitement d'une durée : ☐ < 3 mois ☐ Entre 3 et 6 mois ☒ A vie

Arguments cliniques et résultats des examens complémentaires récents justifiant le diagnostic et traitement :

**Dialyse, HTA, IFR, chape au dialyse, anémie  
chape.  
Hb = 3,8, Ht = 25%, CG = 5210, ct = 2,35, urée = 2,33, créa = 94,2**

Dont ci-joint ordonnance :

Traitement prescrit :

**MEP, Colic, Kephex, D-cine, biolix, Zylac, Imbric, Nitelac, Enghyane**

Je déclare les informations ci-dessus sincères et véritables

Fait à : **Casablanca** le **03/06/2022**

Cachet et signature du médecin traitant :

**DR. KANBUCI FARI'DA**  
Néphrologie - Dialyse  
Lot les Loupiots - Sidi Moumen - Casablanca  
Rue 1 N°48 Sidi Moumen - Casablanca  
Tél : 0522 22 78 15 - Fax : 0522 22 78 18 - Email : pec@mupras.com

\* Cette déclaration est renouvelable une fois

En application de la loi 08-09 relative à la protection des données à caractère personnel, MUPRAS garantit la confidentialité des informations communiquées