

RECOMMANDATIONS IMPORTANTES A LIRE POUR ACTIVER LES REMBOURSEMENTS ET EVITER LES REJETS

Conditions générales :

- Le cadre réservé à l'adhérent doit être dûment renseigné.
- Le cadre réservé au médecin doit être renseigné par le praticien lui-même notamment la nature de la maladie.
- La validité de la feuille de soins est limitée à 3 mois à compter de la première consultation.
- L'entente préalable est exigée pour toute hospitalisation médicale, chirurgicale, soins dentaires spéciaux, extractions multiples, parodontie orthodontie, prothèses dentaires, prothèses auditives ou orthopédiques ainsi que pour tous les actes effectués en série.
- En cas d'accident, une déclaration précisant les causes et circonstances de l'accident est à joindre à la feuille de soins.

Pharmacie :

- Les vignettes des médicaments doivent être obligatoirement jointes aux ordonnances.
- Pour les médicaments sans vignettes une facture de la pharmacie doit être jointe.

Radiologie et Biologie :

- La facture ainsi qu'une copie des résultats des analyses ou du compte rendu (sous pli confidentiel) doivent être jointes à l'ordonnance médicale pour toute demande de remboursement.
- Un pli confidentiel du médecin prescripteur des analyses ou radios peut être demandé par le médecin conseil de la mutuelle.

Optique :

- L'ordonnance du médecin prescripteur et la facture de l'opticien sont à joindre à la feuille de soins.

Rééducation :

- L'entente préalable renseignée par le médecin prescripteur est exigée avant le début des séances de rééducations.
- Pour le remboursement, la facture et le calendrier des séances effectuées sont à joindre à la feuille de soins.

Dentaire :

- En cas de prothèses ou de traitement canaux, l'accord préalable renseigné sur la feuille de soins est obligatoire avant le début de traitement.
- La facture doit être jointe à la feuille de soins pour toute demande de remboursement.
- La radio-après soins est obligatoire en cas de prothèses ou de traitement canaux.

Maladie et Affection Longue Durée ALD et ALC :

- La déclaration de maladie chronique doit être renseignée par le médecin prescripteur et renouvelée tous les 6 mois.

Adresses Mails utiles

- Reclamation : contact@mupras.com
- Prise en charge : pec@mupras.com
- Adhésion et changement de statut : adhesion@mupras.com

La MUPRAS garantit le respect de la loi n° 09-08 relative à la protection des personnes physiques à l'égard du traitement des données à caractère personnel.

MUPRAS : Centre Allal Ben Abdellah - 6ème Etage Angle Rue Mohamed Fakir et Rue Allal Ben Abdellah - Quartier de l'Horloge Casablanca 20000 - Tél. : 05 22 20 45 45 (LG) - Fax : 05 22 22 78 18 - www.mupras.com



Déclaration de Maladie

N° W21-707306

124338

☒ Maladie

☐ Dentaire

☐ Optique

☐ Autres

Cadre réservé à l'adhérent (e)

Matricule : 620 Société :

☐ Actif ☐ Pensionné(e) ☐ Autre :

Nom & Prénom : M. BENHAR Labi

Date de naissance :

Adresse :

Tél. : 0669101960 Total des frais engagés : 377 + 41690 + 1330

Cadre réservé au Médecin

Cachet du médecin :

Date de consultation : 17/06/2022

Nom et prénom du malade : BENHAR Labi

Lien de parenté : ☒ Lui-même ☐ Conjoint ☐ Enfant

Nature de la maladie :

En cas d'accident préciser les causes et circonstances :

Dans le cas où la maladie aurait un caractère confidentiel, communiquer les renseignements sous pli confidentiel à l'attention du médecin conseil de la Mutuelle.

J'atteste sur l'honneur l'exactitude des renseignements portés sur la présente déclaration. Je déclare avoir pris connaissance de la clause relative à la protection des données personnelles.

Fait à : Le : / /

Signature de l'adhérent(e) :

Autorisation CNDP N° A-A-215/2019

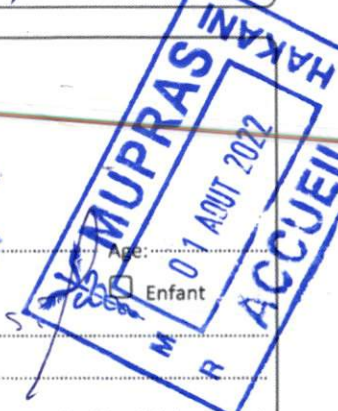

RELEVÉ DES FRAIS ET HONORAIRES				
Dates des Actes	Natures des Actes	Nombre et Coefficient	Montant détaillé des Honoraires	Cachet et signature du Médecin attestant le Paiement des Actes
17/06/22	Facture	35.877	53	Dr. N. BOUNOUSS Médecin Spécialiste et Médecin d'Urgence INPE: 10112142

EXECUTION DES ORDONNANCES		
Cachet du Pharmacien ou du Fournisseur	Date	Montant de la Facture
	17/06/22	476,30
	18/06/22	525,50

ANALYSES - RADIOGRAPHIES			
Cachet et signature du Laboratoire ou du Radiologue	Date	Désignation des Coefficients	Montant des Honoraires

AUXILIAIRES MEDICAUX						
Cachet et signature du Particien	Date des Soins	Nombre				Montant détaillé des Honoraires
		AM	PC	IM	IV	

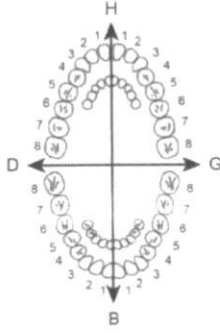
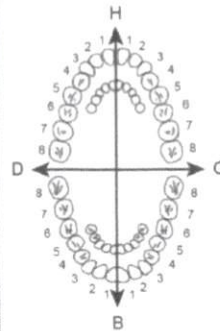
RELEVÉ DES FRAIS ET HONORAIRES					
Le praticien est prié de préciser la dent traitée, l'acte pratiqué en indiquant la nature des soins.					
Important : Veuillez joindre les radiographies en cas de prothèses ou de traitement canaux, ainsi que le bilan de l'ODF.					
SOINS DENTAIRES	Dents Traitées	Nature des Soins	Coefficient	INP : <input type="text"/>	
				CCEFFICIENT DES TRAVAUX <input type="text"/> MONTANTS DES SOINS <input type="text"/> DEBUT D'EXECUTION <input type="text"/> FIN D'EXECUTION <input type="text"/>	
O.D.F PROTHESES DENTAIRES	DETERMINATION DU CCEFFICIENT MASTICATOIRE				
	H 25533412 21433552 00000000 00000000 D 00000000 00000000 G 35533411 11433553 B			CCEFFICIENT DES TRAVAUX <input type="text"/> MONTANTS DES SOINS <input type="text"/> DATE DU DEVIS <input type="text"/> DATE DE L'EXECUTION <input type="text"/>	
	[Création, remont, adjonction] Fonctionnel, Thérapeutique, nécessaire à la profession				
VISA ET CACHET DU PRATICIEN ATTESTANT LE DEVIS			VISA ET CACHET DU PRATICIEN ATTESTANT L'EXECUTION		

وصفة طبية Ordonnance

Casablanca, le : 18/06/2022



2200519079 / H0122016893

Prenom : LARBI

Nom : BENHAR

DDN : 01/01/1937 E: 17/06/2022

Service : URGENCES (NA)



PAYANT
Sexe: M

229,00

1) Augmentin sachet 1g
1 sachet x 3/j pdt 7 jours

205,00

2) Tavanic 500mg cp
1 cp/j pdt 7 jours

39,90

3) Easumuc sachet
1 sachet x 3/j

58,40

4) Solupred 40mg cp
2 cp/j à matin après le petit-déjeuner

Sanofi-aventis Maroc
Route de Rabat - R.P.1,
Ain sebaâ Casablanca
Tavanic 500mg cp pel b7
P.P.V : 205,00 DH



6 118001 080830

⇒ Revoir en consultation de pneumologie
le 20/06/2022 à 09h.

525,30

Hôpital Cheikh Khalifa Ben Zaid
Pr. Abdelkrim BAHLOUL
Pneumo - Physiologie - Allergologie - Tabacologie



Adresse : Boulevard Mohamed Taieb Nadiri, Hay El Hassani BP 82403 Casa Oum Rabii Casablanca • Maroc
Tél : +212 529 004 466 • Fax : +212 529 038 868 • www.hck.ma

PHARMACOLOGIQUE CLASSIQUE
AUGMENTIN

1g/125 mg

Sachets

..... sachet(s) fois par jour à
prendre de préférence au début des repas,
pendant jours.

Lire la notice attentivement avant emploi.

...كيس... مرة في اليوم يتناول من الأفضل قبل الأكل، خلال... يوم.

Uniquement sur ordonnance

RESPECTER LES DOSES PRESCRITES

PPU: 222,00 DH
LOT: 647942
PER: 04/23



Augmentin est une marque déposée
des sociétés du Groupe GlaxoSmithKline

Solupred® 20 mg

RESPECTER LES DOSES PRESCRITES

احترم المقادير المعينة

Uniquement sur ordonnance - Tableau A (Liste I)

يصرف فقط بموجب وصفة طبية - جدول A (لائحة I)

SOLUPRED 20 MG
CP EFF B20
PPV : 58,40 DHS



6 118000 060536

OPEN

LOT: 21006
PER: SEP 23
PPV: 390 DHS

39,90



وصفة طبية Ordonnance

Casablanca, le : 17.06.22

BEN HAR LARBI

222,00

11 Augmentin

1 sachet x 3 / J

Pendant 7

jour

741,80

74,80 x 2

2 Spectrom 500mg

1 cp x 2 / J

Pendant

4730

3 Ventoline spray

2 Bouffier 4 / J

476,90

Dr. N. BOUNOUAS
Médecin Spécialiste
Médecine d'Urgences
101121424
101100037

AS

Dr. N. BOUNOUAS
Médecin Spécialiste
Médecine d'Urgences
101121424
101100037

CLINIQUE BELLE VILLE

le 17.06.2012.

Cher confrère,

J. BENHAR cardiologue

pour cardiopathie hypertensive

et diabète, AMG depuis 1 semaine.

A l'examen : cœur, poumons,

stéth / HD et respiratoire, ECG OK, ESA.

Je vous l'adresse par courrier et
eventuelle prise en charge.

Dr. B. BENSEGHIR
Anesthésiste
Régional
Casablanca

391, Boulevard Ghandi - Casablanca - Maroc

Tél : +212 522 23 30 30 • Fax : +212 522 99 30 26 • GSM : +212 681 333 999

E-mail : cliniquebelleville@cliniquebelleville.com - Site web : www.cliniquebelleville.ma

Patente : 34751012 Identifiant Fiscal : 50560151 CNSS : 2832333 ICE : 002868326000095

RIB : 190780212113658163000371 - Code SWIFT : BCPO MAMC

وصفة طبية Ordonnance

Casablanca, le :

38/10

289/1

28/1

14/1

X A-j'

X A-j

X A-j

X A-j

X

Na
K



وصفة طبية

Ordonnance

Casablanca, le : 17.06.22

Bent
Dr. N. BOUNOUAS
Médecin Spécialiste
en Médecine d'Urgences
INPE : 101121424

PCR

Sérologie

Dr. N. BOUNOUAS
Médecin Spécialiste
en Médecine d'Urgences
INPE : 101121424



HÔPITAL UNIVERSITAIRE
INTERNATIONAL CHEIKH KHALIFA
SOINS FORMATION RECHERCHE

Date : 17/06/2011

0676593

Quittance - Paiement espèces

IPP :

N° D'admission : Montant : 275,73 \$

Patient : BENHAR LARBI

Cachet



HÔPITAL UNIVERSITAIRE
INTERNATIONAL CHEIKH KHALIFA
SOINS FORMATION RECHERCHE

Date : 18.10.2011

Quittance - Paiement espèces

0685102

IPP :

N° D'admission : Montant : 1500 dh

Patient : BEN HAR LARBI

Cachet



HÔPITAL UNIVERSITAIRE
INTERNATIONAL CHEIKH KHALIFÀ
SOINS FORMATION RECHERCHE

Date : 17/06/2022

Quittance - Paiement espèces

0685206

IPP :

N° D'admission : Montant : 310004

Patient : BEN HAR PARBI

Cachet

Hôpital Cheikh Khalifa
Tél.: 05 29 03 53 45
Fax: 05 29 00 44 77
E-mail: contact@hckm-hck.ma
IMP 05 29 03 53 45



HÔPITAL UNIVERSITAIRE
INTERNATIONAL CHEIKH KHALIFA
SOINS FORMATION RECHERCHE

Date : 18/06/2022

Quittance - Paiement espèces

0685111

IPP :

N° D'admission : Montant : 5000 dh

Patient : BENHAR, LARBI

Cachet

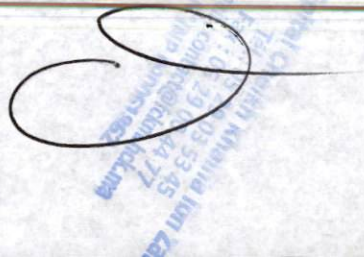

HOPITAL CHEIKH KHALIFA IBN ZAID

F A C T U R E

N° : 75872 / 2022 du 17/06/22

Nom patient	BENHAR LARBI	Entrée	17/06/22
	PAYANTS	Sortie	17/06/22

Désignation des prestations	Nombre	Lettre Clé	Prix Unitaire	Montant
COVID-19 - DÉPISTAGE PCR	1,00	B000	400,00	400,00
COVID-19 - Sérologie	1,00	B000	100,00	100,00
SCANNER THORACIQUE	1,00		1 500,00	1 500,00
SCANNER ABDOMINO-PELVIER	1,00		2 000,00	2 000,00
CONSULTATION DE MEDECIN SPECIALISTE	1,00		200,00	200,00
CONSULTATION INITIALE D'URGENTISTE	1,00		100,00	100,00
EXAMENS BIOLOGIE	1,00	B0650	780,00	780,00
			<i>Sous-Total</i>	5 080,00
PHARMACIE	1,00		297,95	297,95
			<i>Sous-Total</i>	297,95
Total Clinique				5 377,95

Arrêtée la présente facture à la somme de :		Total	5 377,95
CINQ MILLE TROIS CENT SOIXANTE-DIX-SEPT DIRHAMS QUATRE-VINGT-QUINZE CENTIMES			

Hôpital Cheikh Khalifa Ibn Zaid
 Tél : 05 29 03 53 45
 Fax : 05 29 03 44 77
 E-mail : contact@hikm.lk.ma



Coller Etiquette De BAP

Nom et prénom

Casablanca le

Dr. N. BOUNOUAS
Médecin Spécialiste
en Médecine d'Urgences
INPE : 101121424

BILAN BIOLOGIQUE

Age :

Poids : Kg

Sexe : ☐ M ☐ F

• Hémato/Hémostase :

☒ NFS - Pq

☐ Groupage - Rhésus

☐ RAI

☐ TP - TCK

☐ INR

☐ D-DIMERES

• Bilan Infectieux

☒ CRP

☐ VS

☐ ECBU

☐ Hémoculture

☐ PCT

• Bilan Métabolique

☒ Ionogramme sanguin

☒ Urée - Créatinémie

☐ Glycémie

• Bilan Hépatopancréatique :

☐ ASAT - ALAT

☐ BC - BN - BT

☐ Gamma GT

☐ PA

☐ LIPASEMIE

• Bilan cardiaque :

☒ Troponines

☐ BNP

Autres :

.....
.....
.....
.....
.....
.....

Signature et cachet du médecin
des urgences
Dr. N. BOUNOUAS
Médecin Spécialiste
en Médecine d'Urgences
INPE : 101121424

Identifiant du patient : H0122016893

Date de naissance : 01/01/1937

Sexe : M

Date de l'examen : 17/06/2022

Prélevé le : 17/06/2022 à 13:13

Edité le : 17/06/2022 à 15:07

BENHAR LARBI

Dossier N° : 22064094

Service : URGENCE



HÉMATOLOGIE CELLULAIRE

NUMÉRATION FORMULE SANGUINE

Echantillon primaire: Sang total EDTA (Impédance électrique - Spectrophotométrie - Cytométrie en flux / Sysmex XN2000)

LIGNÉE ROUGE

Hématies	:	4.71	10 ¹² /l	4.08 - 5.6
Hémoglobine	:	14.5	g/dl	12.9 - 16.7
Hématocrite	:	40.8	%	38 - 49
VGM	:	86.6	fl	83 - 97
CCMH	:	35.5	g/dl	32.3 - 36.1
TCMH	:	30.8	pg	27.8 - 33.9

LIGNÉE BLANCHE

Leucocytes	:	6.70	10 ³ /mm ³	3.8 - 10.0
P. Neutrophiles	:	73.0	%	4.89 10 ³ /mm ³ 1.6 - 5.9
P. Eosinophiles	:	0.3	%	0.02 10 ³ /mm ³ 0.03 - 0.50
P. Basophiles	:	0.0	%	0.00 10 ³ /mm ³ < 0.09
Lymphocytes	:	16.7	%	1.12 10 ³ /mm ³ 1.07 - 4.10
Monocytes	:	10.0	%	0.67 10 ³ /mm ³ 0.23 - 0.71

PLAQUETTES

Plaquettes	:	257	10 ³ /mm ³	140 - 385
------------	---	-----	----------------------------------	-----------

Le 17/06/2022 à 15:07

Signature

Dr. OUSTI Fadwa

Hôpital Cheikh Khalifa Ibn Zaid
Dr. F. OUSTI
Médecin Biologiste

Dr. RAZIK Nadia

Dr. Nadia RAZIK
Pharmacien Biologiste
Laboratoire National de Référence

Laboratoire National de Référence

Boulevard mohamed Taieb Naciri, BP 82403 Casa Oum Rabii, Hay Hassani, Casablanca. Téléphone: +212 529 050233, Courriel: lnr@fckm.ma

Conformément aux textes en vigueur, votre échantillon biologique pourra être éliminé, utilisé et/ou transféré à des fins scientifiques ou de contrôles qualité, hors génétique humaine, de manière anonyme et respectant le secret médical sauf opposition formulée auprès de notre secrétariat médical.

Identifiant du patient : H0122016893

Date de naissance : 01/01/1937

Sexe : M

Date de l'examen : 17/06/2022

Prélevé le : 17/06/2022 à 13:13

Edité le : 17/06/2022 à 15:07

BENHAR LARBI

Dossier N° : 22064094

Service : URGENCE



BIOCHIMIE SANGUINE

PROTÉINE C RÉACTIVE : 44.77 mg/l < 5
(Sang, spectrophotométrie d'absorption, immunoturbidimétrie latex, Roche)

Domaine de référence consensuel pour les adultes : < 5 mg/L (IFCC/CRM 470)

Domaines de référence 5-95 % chez les nouveau-nés et les enfants :

Nouveau-nés (0 à 3 sem.) : 0,1-4,1 mg/L

Enfants (2 mois à 15 ans) : 0,1-2,8 mg/L

L'important est le contrôle de l'évolution de la concentration en CRP au cours du processus pathologique aigu.

IONOGRAMME

SODIUM (Na⁺) : 133 mmol/l 136 - 145
(Sang, potentiométrie, ISE indirect, Roche)

POTASSIUM (K⁺) : 3.87 mmol/l 3.4 - 4.5
(Sang, potentiométrie, ISE indirect, Roche)

CHLORURES (Cl⁻) : 98 mmol/l 98 - 107
(Sang, potentiométrie, ISE indirect, Roche)

RÉSERVE ALCALINE : 20.8 mmol/L 22 - 29
(Sang, spectrophotométrie d'absorption, enzymatique, Roche)

PROTEINES TOTALES : 70 g/L 64 - 83
(Sang, spectrophotométrie d'absorption, Biuret, Roche)

CALCIUM : 81 mg/L 88 - 102
(Sang, spectrophotométrie d'absorption, Roche)

URÉE : 0.29 g/L 0.17 - 0.49
(Sang, spectrophotométrie d'absorption, Roche)

Le 17/06/2022 à 15:07

Signature

Dr. OUSTI Fadwa

Hichem Chelkh Khalifa Ibn Zaid
Dr. F. OUSTI
Médecin Biologiste

Dr. RAZIK Nadia

Dr. Nadia RAZIK
Pharmacien Biologiste
Laboratoire National de Référence

Laboratoire National de Référence

Boulevard mohamed Taieb Naciri, BP 82403 Casa Oum Rabii, Hay Hassani, Casablanca. Téléphone: +212 529 050233, Courriel: lnr@fckm.ma
Conformément aux textes en vigueur, votre échantillon biologique pourra être éliminé, utilisé et/ou transféré à des fins scientifiques ou de contrôles qualité, hors génétique humaine, de manière anonyme et respectant le secret médical sauf opposition formulée auprès de notre secrétariat médical.

Identifiant du patient : H0122016893

Date de naissance : 01/01/1937

Sexe : M

Date de l'examen : 17/06/2022

Prélevé le : 17/06/2022 à 13:13

Edité le : 17/06/2022 à 15:07

BENHAR LARBI

Dossier N° : 22064094

Service : URGENCE



CRÉATININE SANGUINE : 17.4 mg/L 6.7 - 11.7
(Sang, spectrophotométrie d'absorption, Jaffé, Roche)

TROPONINE T ultrasensible : 0.020 ng/mL < 0.014
(Sang, électrochimiluminescence « ECLIA », Roche)

Changement des valeurs de référence le 18/06/2021

< 0.014 : très faible probabilité d'un syndrome coronarien

En cas de discordance avec la clinique, un cycle de troponine est recommandé.

Le 17/06/2022 à 15:07
Signature

Dr. OUSTI Fadwa

Hôpital Cheikh Khalifa Ibn Zaid
Dr. F. OUSTI
Médecin Biologiste

Dr. RAZIK Nadia

Dr. Nadia RAZIK
Pharmacien Biologiste
Laboratoire National de Référence

Laboratoire National de Référence

Boulevard mohamed Taieb Naciri, BP 82403 Casa Oum Rabii, Hay Hassani, Casablanca. Téléphone: +212 529 050233, Courriel: lnr@fckm.ma
Conformément aux textes en vigueur, votre échantillon biologique pourra être éliminé, utilisé et/ou transféré à des fins scientifiques ou de contrôles qualité, hors génétique humaine, de manière anonyme et respectant le secret médical sauf opposition formulée auprès de notre secrétariat médical.

Identifiant du patient : H0122016893

Date de naissance : 01/01/1937

Sexe : M

Date de l'examen : 17/06/2022

Prélevé le : 17/06/2022 à 13:13

Edité le : 17/06/2022 à 15:07

BENHAR LARBI

Dossier N° : 22064094

Service : URGENCE



HÉMATOLOGIE CELLULAIRE

NUMÉRATION FORMULE SANGUINE

Echantillon primaire: Sang total EDTA (Impédance électrique - Spectrophotométrie - Cytométrie en flux / Sysmex XN2000)

LIGNÉE ROUGE

Hématies	:	4.71	10 ¹² /l	4.08 - 5.6
Hémoglobine	:	14.5	g/dl	12.9 - 16.7
Hématocrite	:	40.8	%	38 - 49
VGM	:	86.6	fl	83 - 97
CCMH	:	35.5	g/dl	32.3 - 36.1
TCMH	:	30.8	pg	27.8 - 33.9

LIGNÉE BLANCHE

Leucocytes	:	6.70	10 ³ /mm ³	3.8 - 10.0
P. Neutrophiles	:	73.0	%	4.89 10 ³ /mm ³ 1.6 - 5.9
P. Eosinophiles	:	0.3	%	0.02 10 ³ /mm ³ 0.03 - 0.50
P. Basophiles	:	0.0	%	0.00 10 ³ /mm ³ < 0.09
Lymphocytes	:	16.7	%	1.12 10 ³ /mm ³ 1.07 - 4.10
Monocytes	:	10.0	%	0.67 10 ³ /mm ³ 0.23 - 0.71

PLAQUETTES

Plaquettes	:	257	10 ³ /mm ³	140 - 385
------------	---	-----	----------------------------------	-----------

Le 17/06/2022 à 15:07

Signature

Dr. OUSTI Fadwa

Hôpital Cheikh Khalifa Ibn Zaid
Dr. F. OUSTI
Médecin Biologiste

Dr. RAZIK Nadia

Dr. Nadia RAZIK
Pharmacien Biologiste
Laboratoire National de Référence

Laboratoire National de Référence

Boulevard mohamed Taieb Naciri, BP 82403 Casa Oum Rabii, Hay Hassani, Casablanca. Téléphone: +212 529 050233, Courriel: lnr@fckm.ma

Conformément aux textes en vigueur, votre échantillon biologique pourra être éliminé, utilisé et/ou transféré à des fins scientifiques ou de contrôles qualité, hors génétique humaine, de manière anonyme et respectant le secret médical sauf opposition formulée auprès de notre secrétariat médical.

Identifiant du patient : H0122016893

Date de naissance : 01/01/1937

Sexe : M

Date de l'examen : 17/06/2022

Prélevé le : 17/06/2022 à 13:13

Edité le : 17/06/2022 à 15:07

BENHAR LARBI

Dossier N° : 22064094

Service : URGENCE



CRÉATININE SANGUINE : **17.4** mg/L 6.7 - 11.7
(Sang, spectrophotométrie d'absorption, Jaffé, Roche)

TROPONINE T ultrasensible : **0.020** ng/mL < 0.014
(Sang, électrochimiluminescence « ECLIA », Roche)

Changement des valeurs de référence le 18/06/2021

< 0.014 : très faible probabilité d'un syndrome coronarien

En cas de discordance avec la clinique, un cycle de troponine est recommandé.

Le 17/06/2022 à 15:07

Signature

Dr. OUSTI Fadwa

Hôpital Cheikh Khalifa Ibn Zaid
Dr. F. Ousti
Médecin Biologiste

Dr. RAZIK Nadia

Dr. Nadia RAZIK
Pharmacien Biologiste
Laboratoire National de Référence

Laboratoire National de Référence

Boulevard mohamed Taieb Naciri, BP 82403 Casa Oum Rabii, Hay Hassani, Casablanca. Téléphone: +212 529 050233, Courriel: lnr@fckm.ma
Conformément aux textes en vigueur, votre échantillon biologique pourra être éliminé, utilisé et/ou transféré à des fins scientifiques ou de contrôles qualité, hors génétique humaine, de manière anonyme et respectant le secret médical sauf opposition formulée auprès de notre secrétariat médical.

Identifiant du patient : H0122016893

Date de naissance : 01/01/1937

Sexe : M

Date de l'examen : 17/06/2022

Prélevé le : 17/06/2022 à 13:13

Edité le : 17/06/2022 à 15:07

BENHAR LARBI

Dossier N° : 22064094

Service : URGENCE



BIOCHIMIE SANGUINE

PROTÉINE C RÉACTIVE : 44.77 mg/l < 5
(Sang, spectrophotométrie d'absorption, immunoturbidimétrie latex, Roche)

Domaine de référence consensuel pour les adultes : < 5 mg/L (IFCC/CRM 470)

Domaines de référence 5-95 % chez les nouveau-nés et les enfants :

Nouveau-nés (0 à 3 sem.) : 0,1-4,1 mg/L

Enfants (2 mois à 15 ans) : 0,1-2,8 mg/L

L'important est le contrôle de l'évolution de la concentration en CRP au cours du processus pathologique aigu.

IONOGRAMME

SODIUM (Na⁺) : 133 mmol/l 136 - 145
(Sang, potentiométrie, ISE indirect, Roche)

POTASSIUM (K⁺) : 3.87 mmol/l 3.4 - 4.5
(Sang, potentiométrie, ISE indirect, Roche)

CHLORURES (Cl⁻) : 98 mmol/l 98 - 107
(Sang, potentiométrie, ISE indirect, Roche)

RÉSERVE ALCALINE : 20.8 mmol/L 22 - 29
(Sang, spectrophotométrie d'absorption, enzymatique, Roche)

PROTEINES TOTALES : 70 g/L 64 - 83
(Sang, spectrophotométrie d'absorption, Biuret, Roche)

CALCIUM : 81 mg/L 88 - 102
(Sang, spectrophotométrie d'absorption, Roche)

URÉE : 0.29 g/L 0.17 - 0.49
(Sang, spectrophotométrie d'absorption, Roche)

Le 17/06/2022 à 15:07
Signature

Dr. OUSTI Fadwa

HFG, L. Cheikh Khalifa Ibn Zaid
Dr. F. OUSTI
Médecin Biologiste

Dr. RAZIK Nadia

Dr. Nadia RAZIK
Pharmacien Biologiste
Laboratoire National de Référence

Laboratoire National de Référence

Boulevard mohamed Taieb Naciri, BP 82403 Casa Oum Rabii, Hay Hassani, Casablanca. Téléphone: +212 529 050233, Courriel: lnr@fckm.ma

Conformément aux textes en vigueur, votre échantillon biologique pourra être éliminé, utilisé et/ou transféré à des fins scientifiques ou de contrôles qualité, hors génétique humaine, de manière anonyme et respectant le secret médical sauf opposition formulée auprès de notre secrétariat médical.

Identifiant du patient : H0122016893

Date de naissance : 01/01/1937

Sexe : M

Date de l'examen : 18/06/2022

Prélevé le : 18/06/2022 à 14:23

Edité le : 19/06/2022 à 19:30

BENHAR LARBI

Dossier N° : C22060440

Service : LABORATOIRE



DÉPISTAGE ET SUIVI DE LA COVID-19

BIOLOGIE MOLÉCULAIRE

(Recherche qualitative de l'ARN du SARS-CoV-2, PCR en temps réel)

Nature du prélèvement : Ecouvillon nasopharyngé
CONCLUSION : ARN viral du SARS-CoV-2 positif.

SÉROLOGIE

Titre IgG : 13.63 < 1.00
(Technique ELFA)
Titre IgM : 0.18 < 1.00
(Technique ELFA)

CONCLUSION : Présence d'IgG sans IgM. Profil sérologique compatible avec un contact avec le virus.

En raison du délai d'apparition des anticorps à la suite d'un contact avec le virus, un test négatif n'exclut pas une contamination.
Seule la recherche du virus par RT-PCR permet de confirmer la présence du virus chez un individu.

Le 19/06/2022 à 19:30

Signature

Dr. RAZIK Nadia

Dr. Nadia RAZIK
Pharmacien Biologiste
Laboratoire National de Référence

Laboratoire National de Référence

Boulevard mohamed Taieb Naciri, BP 82403 Casa Oum Rabii, Hay Hassani, Casablanca. Téléphone: +212 529 050233, Courriel: lnr@fckm.ma
Conformément aux textes en vigueur, votre échantillon biologique pourra être éliminé, utilisé et/ou transféré à des fins scientifiques ou de contrôles qualité, hors génétique humaine, de manière anonyme et respectant le secret médical sauf opposition formulée auprès de notre secrétariat médical.



Coller Etiquette De BAF



2200519079 / H0122016893

Prénom : LARBI

Nom : BENHAR

DDN : 01/01/1937 E: 17/06/2022

Service : URGENCES (NA)



PAYANT
Sexe: M

BILAN

RADIOLOGIQUE

Age :

Poids : Kg

Sexe : ☐ M ☐ F

RENSEIGNEMENTS CLINIQUES:

gèle respiratoire

• RADIO STANDARD :

☐ FACE

☐ PROFIL

• ECHOGRAPHIE :

• SCANNER : *thoracique*

☐ Avec injection

☐ Sans injection

Créat :

BHCG : ☐ Positive ☐ négative

• IRM :

☐ Pacemaker

☐ Dispositif métallique

Signature et caché du médecin des
urgences

Dr. N. BOUNOUAS
Médecin Spécialiste
en Médecine d'Urgences
INPE : 101121424



Coller Etiquette De BAF



2200519079 / H0122016893

Prénom : LARBI

Nom : BENHAR

DDN : 01/01/1937 E: 17/06/2022

Service : URGENCES (NA)



PAYANT
Sexe: M

BILAN

RADIOLOGIQUE

Age :

Poids : Kg

Sexe : ☐ M ☐ F

RENSEIGNEMENTS CLINIQUES:

El subacutif

• RADIO STANDARD :

☐ FACE

☐ PROFIL

• ECHOGRAPHIE :

• SCANNER : Abdomen pelme

☒ Avec injection

☐ Sans injection

Créat :

BHCG : ☐ Positive

☐ négative

• IRM :

☐ Pacemaker

☐ Dispositif métallique

Signature et cachet du médecin des
urgences

Dr. Rajaa LAFHAK
Urgentiste



CASABLANCA, le
18/06/2022

PATIENT : BENHAR LARBI

TDM THORACIQUE

TECHNIQUE : Examen réalisé par un scanner multi barrettes type GE en acquisition spiralé, sans injection de produit de contraste, avec reconstruction dans les différents plans de l'espace.

RESULTATS :

→ L'analyse en fenêtres parenchymateuses objective : artéfacts respiratoires gênant l'interprétation

- Multiples foyers de verre dépoli avec épaissements septaux et non septaux réalisant un aspect de Crazy péri, de répartition majoritairement périphérique sous-pleurale apicale et basale,
- Pas de foyer de condensation.
- Pas de lésion nodulaire suspecte.
- Réticulation non septale basale bilatérale.
- Emphysème paraseptal apical bilatéral
- Absence d'épaississement ou de dilatation des bronches.

→ L'analyse en fenêtres médiastinales :

- Absence d'épanchement pleural liquidien.
- Absence d'épaississement pleural ou pariétal.
- Absence d'adénopathies médiastinales.

CONCLUSION :

Pneumopathie interstitielle diffuse, à confronter à un avis spécialisé.

En vous remerciant de votre confiance

Signé : **Dr Rami**

Hôpital Universitaire International Cheikh Khalifa
RAMI AMAL
Professeur Assistant
Radiologie
09 44 88 1 26

Hôpital Cheikh Khalifa Ibn Zaid

Sise Hôpital Cheikh Khalifa Ibn Zaid, Boulevard du complexe administratif, Hay El Hassani,
BP 82403 Casa Oum Rabii, Casablanca, Maroc

Tél./Fax : +212 5 29 00 44 77

www.hck.fckm.ma



**Fondation
Cheikh Khalifa Ibn Zaid**
ROYAUME DU MAROC



CASABLANCA, le 17/06/2022

PATIENT : BENHAR LARBI

TDM ABDOMINO-PELVIENNE

INDICATION : Syndrome subocclusif

TECHNIQUE :

- Examen réalisé par un scanner multibarrette type GE, avant et après injection de produit de contraste par des coupes millimétriques, avec reconstruction.

RESULTATS :

- Foie de taille normale, de contours réguliers et de densité homogène sans anomalie focale, ni prise de contraste pathologique suspecte.
- Absence de dilatation des VBIH et de la VBP.
- Bonne perméabilité de la veine cave inférieure, des veines sus-hépatiques et des branches portes.
- Rate, surrénales et pancréas de taille et de densité normales.
- Reins de taille normale, de contours réguliers et densité homogène.
- Kyste rénaux simples bilatéraux, dont le plus volumineux est polaire inférieur gauche et mesure 40 x 36 mm.
- Absence de distension et épaississement digestif.
- Absence de dilatation des voies urinaires.
- Appendice latéro-coecal, fine, bien aérée d'aspect normal.
- Absence d'adénomégalie ou d'épanchement abdomino-pelvien.
- Vessie de bonne capacité, sans anomalie pariétale ou endoluminale.

CONCLUSION :

- **TDM abdomino-pelvienne sans anomalie pouvant expliquer la symptomatologie.**

En vous remerciant de votre confiance

Signé : **Pr MAHI**

Hôpital Universitaire
Cheikh Khalifa Ibn Zaid - Casablanca
Professeur en Radiologie
Diagnostic et Interventionnelle

Hôpital Cheikh Khalifa Ibn Zaid

Sise Hôpital Cheikh Khalifa Ibn Zaid, Boulevard du complexe administratif, Hay El Hassani,

BP 82403 Casa Oum Rabii, Casablanca, Maroc

Tél./Fax : +212 5 29 00 44 77

www.hck.fckm.ma



**Fondation
Cheikh Khalifa Ibn Zaid**

ROYAUME DU MAROC

LISTE DES PRODUITS CONSOMMES PAR LE PATI

BENHAR LARBI

2200519079

Date	Produit	N° BS :	QtéB	QtéU	Prix Vente	Montant	PS Fournisseur	
1310585								
17/06/2022	COMPRESSE STERILE TISSE 5X5 PQT 5	1310585	1	0	1.21	1.21	URGENCES	C
17/06/2022	INTRANULE G 20	1310585	1	0	1.43	1.43	URGENCES	C
17/06/2022	SERINGUE 10ML	1310585	1	0	1.56	1.56	URGENCES	C
17/06/2022	TAMPON ALCOLISE LINGETTE P. ECB	1310585	1	0	0.17	0.17	URGENCES	C
	S/total Produit		4	0		4.37		
1310696								
17/06/2022	CHLORURE DE SO 0,9%Po500 Injecta (0	1310696	1	0	14.10	14.10	URGENCES	C
17/06/2022	PERFUSEUR A SERUM AVEC ROBINET	1310696	1	0	5.86	5.86	URGENCES	C
	S/total Produit		2	0		19.96		
1310733								
17/06/2022	KIT SCANNER STD	1310733	1	0	12.86	12.86	RADIOLOGIE	C
17/06/2022	OMNIPAQUE 100ML 300 mg I/ INJECTA	1310733	1	0	246.00	246.00	RADIOLOGIE	C
	S/total Produit		2	0		258.86		
1310755								
17/06/2022	MASQUE NEBULISEUR ADULTE	1310755	1	0	12.54	12.54	URGENCES	C
	S/total Produit		1	0		12.54		
1311259								
16/06/2022	COMPRESSE STERILE TISSE 5X5 PQT 5	1311259	1	0	1.21	1.21	URGENCES	C
16/06/2022	SERINGUE 5ML	1311259	1	0	1.01	1.01	URGENCES	C
	S/total Produit		2	0		2.22		
						Total consommation	297,95	

 Hopital Cheikh Khalifa Ibn Zaid
 Tel: 05 29 03 53 45
 Fax: 05 29 00 44 77
 E-mail: contact@chikm.hds.tun

Date	N° Admission	Prestataire	Prestation	Nombre	PU	Montant
17/06/22	2200519079	LIMS	Créatinine sanguine	1	1,20	36,00
17/06/22	2200519079	LIMS	Ionogramme (NA K CL RA PT CA)	1	1,20	192,00
17/06/22	2200519079	LIMS	NFS - Numération formule sanguine +	1	1,20	96,00
17/06/22	2200519079	LIMS	Protéine C réactive - CRP	1	1,20	120,00
17/06/22	2200519079	LIMS	Troponine T hs	1	1,20	300,00
17/06/22	2200519079	LIMS	Urée	1	1,20	36,00
Total						780,00

Hopital Cheikh Khalifa Ibn Zaid
Tél.: 05 29 05 53 45
Fax: 05 29 05 44 77
e mail: contact@hkim.hkz.lma
1862

101
mod

date: 03-08-01
time: 08:00
patient: 101

Medication:
cm

ECG: 03-08-01
08:00

ECG: 03-08-01
08:00

ECG: 03-08-01
08:00

ECG: 03-08-01
08:00

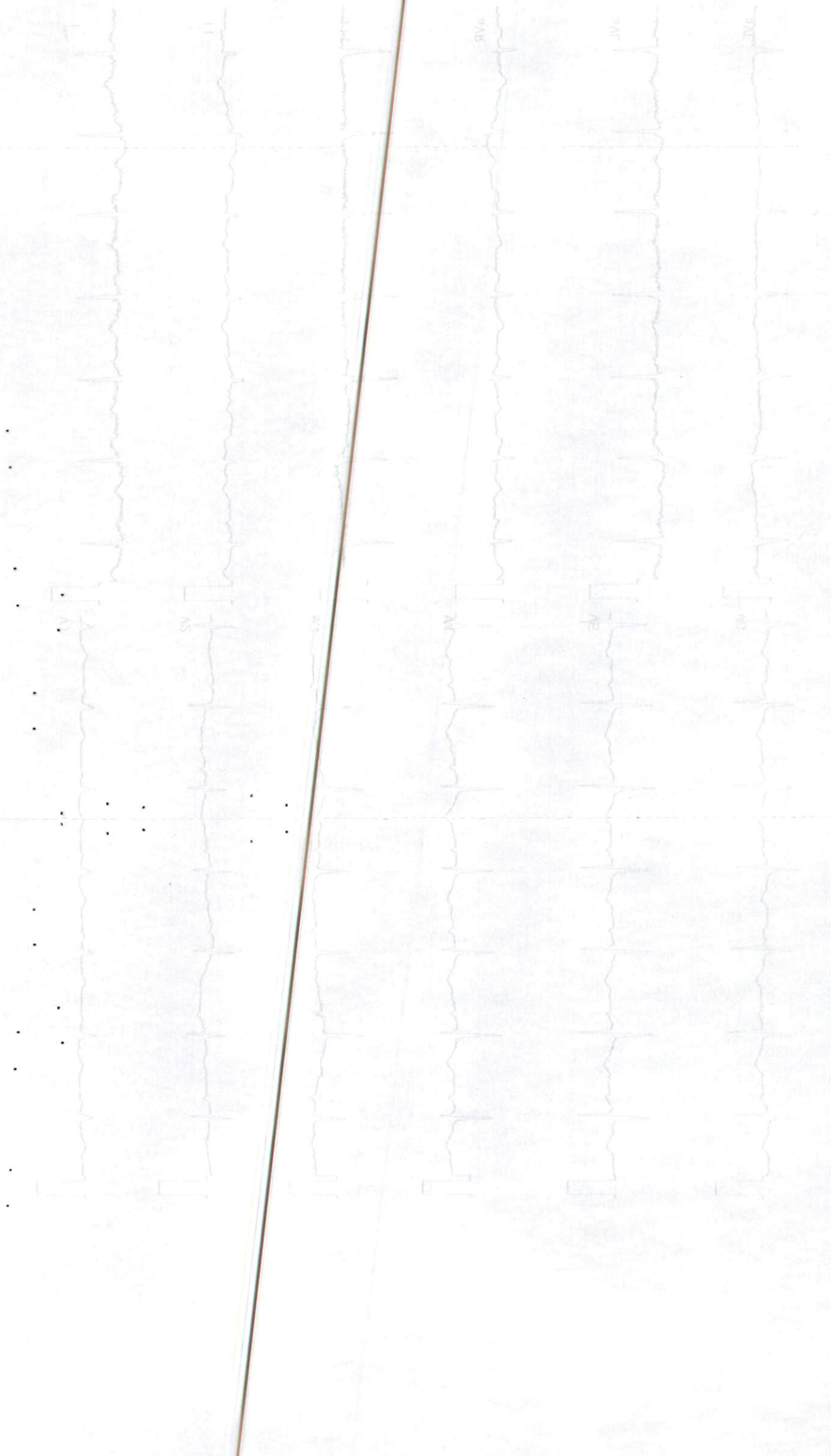

ID:

Nom :

17-06-22 PM12:54:48

Sexe:M

Date de naissance:

ans

Médicament :

cm

kg

/

mmHg

87 b/min

Symptômes :

Antécédents :

10 mm/mV

25 mm/s

Filtre : H50 d 100 Hz

10 mm/mV

2200519079 / H0122016893

Prénom : LARBI

Nom : BENHAR

DDN : 01/01/1937 E: 17/06/2022

Service : URGENCES (NA)

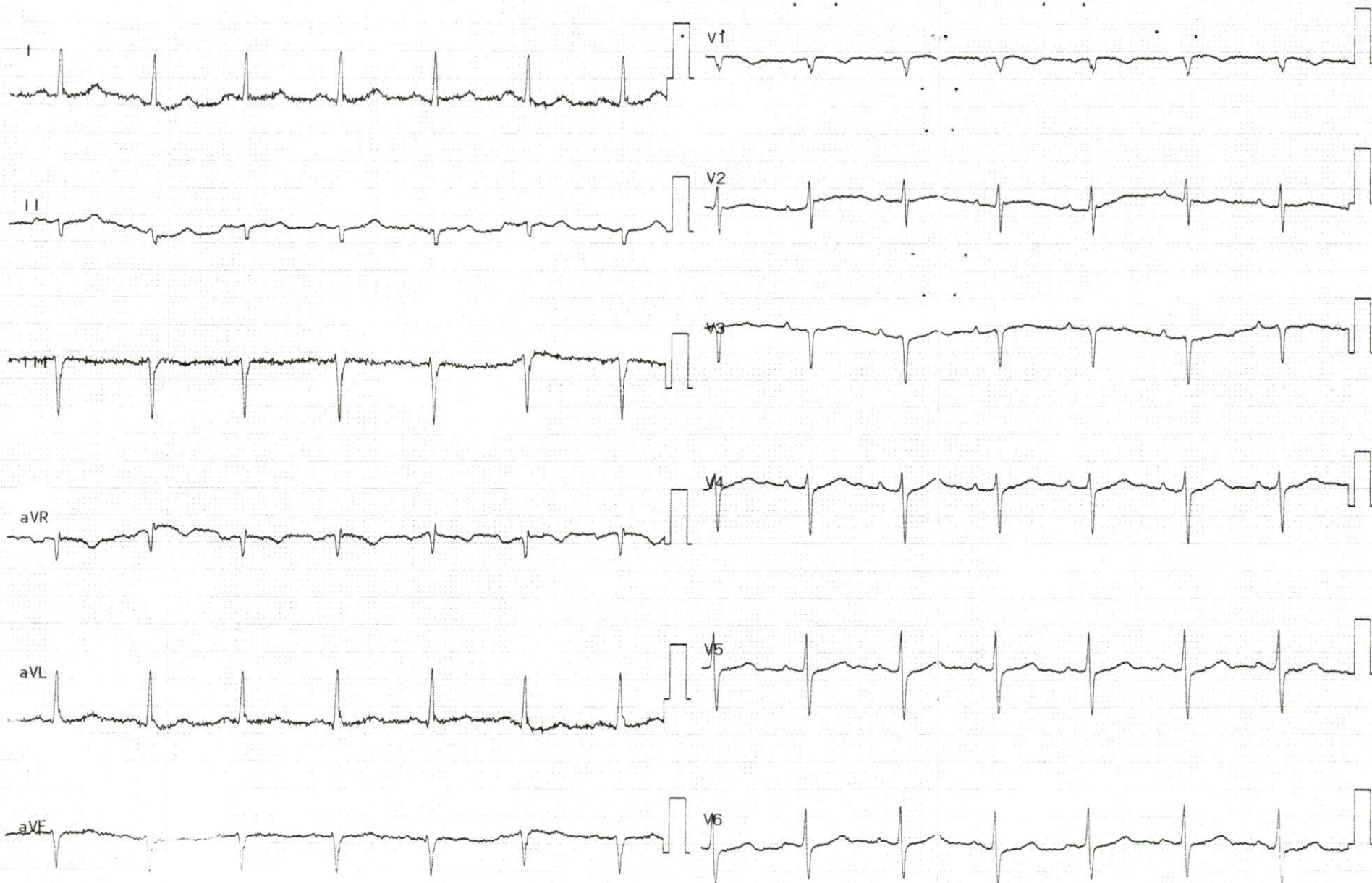
PAYANT
Sexe: M

ID:
 Nom :
 Sexe: M Date de naissance: ans
 cm kg / mmHg
 fréq. ventr. 87 bpm
 Int. PR 162 ms
 Durée QRS 82 ms
 Int. QT/QTc(E) 358/ 402 ms
 Axe P/QRS/T 30/ -41/ 16 °
 Ampl RV5/SV1 0.73/ 0.30 mV
 Ampl RV5+SV1 1.03 mV

1100 Rythme sinusal

7200 Déviation axiale gauche anormale

0102 ARTEFACT PRÉSENT

9130 ** ECG limite **

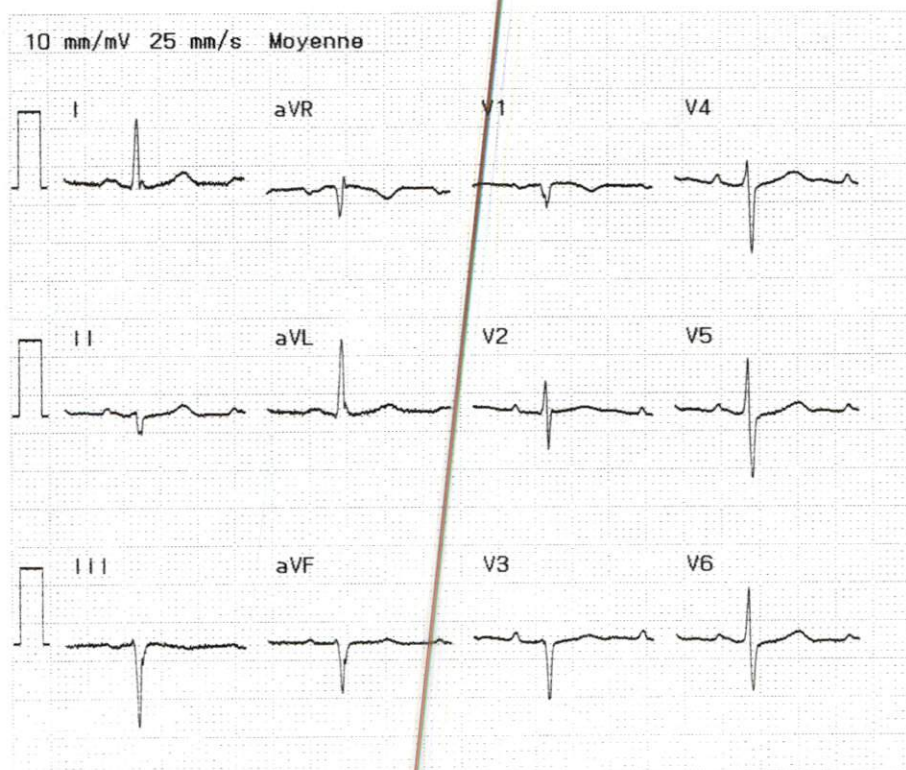

Rapport non confirmé

Revu par :

Examen :

ID:

Nom :

Sexe:M

Date de naissance:

ans

cm

kg

mmHg

fréq. ventr.

87

bpm

Int. PR

186

ms

Durée QRS

90

ms

Int. QT/QTc(E)

460/ 505

ms

Axe P/QRS/T

90/ -44/ 30

°

Ampl RV5/SV1

0.67/ 0.36

mV

Ampl RV5+SV1

1.03

mV

1100 Rythme sinusal

12505 Un flutter auriculaire ne peut être écarté

1470 avec complexes supraventriculaires prématurés occasionnels

15708 avec complexes ventriculaires prématurés occasionnels

(analyse non fiable en raison de parasites)

3633 Infarctus du myocarde inférieur, probablement ancien

9150 ** ECG anormal **

10 mm/mV 25 mm/s Moyenne

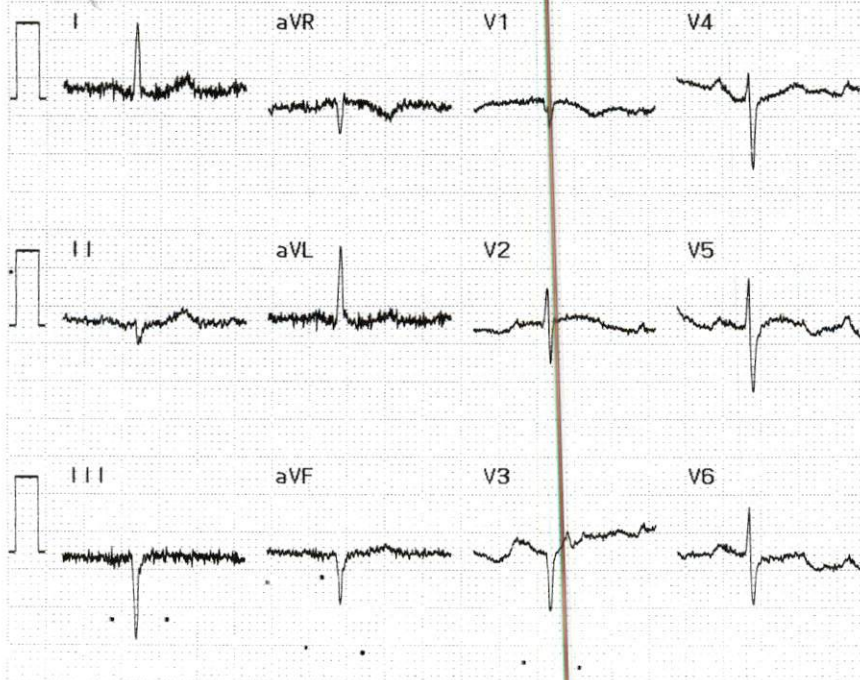

Rapport non confirmé

Revu par :

Examen :

ID: [REDACTED]

Nom : [REDACTED]

11-2022 PM12:53:35

Sexe: M

Date de naissance:

ans

Médicament :

cm

kg

/ mmHg

88 bpm

Symptômes :

Antécédents :

10 mm/mV

25 mm/s

Filtre : H50 d 100 Hz

10 mm/mV



2350K

03-08

07-01

Service :

Examen :



10 mm/mV
50 mm/s
Date de naissance :
M: M
100

10 mm/mV
50 mm/s
Date de naissance :
M: M
100

10 mm/mV
50 mm/s
Date de naissance :
M: M
100

ID:

17-Jun-2022 PM12:52:56

Nom :

Médicament :

Sexe:M

Date de naissance:

ans

cm

kg

/

mmHg

56 bpm

Symptômes :

Antécédents :

10 mm/mV 25 mm/s Filtre : H50 d 100 Hz

10 mm/mV



2200519079 / H0122016893

Prénom : LARBI

Nom : BENHAR

DDN : 01/01/1937 E: 17/06/2022

Service : URGENCES (NA)

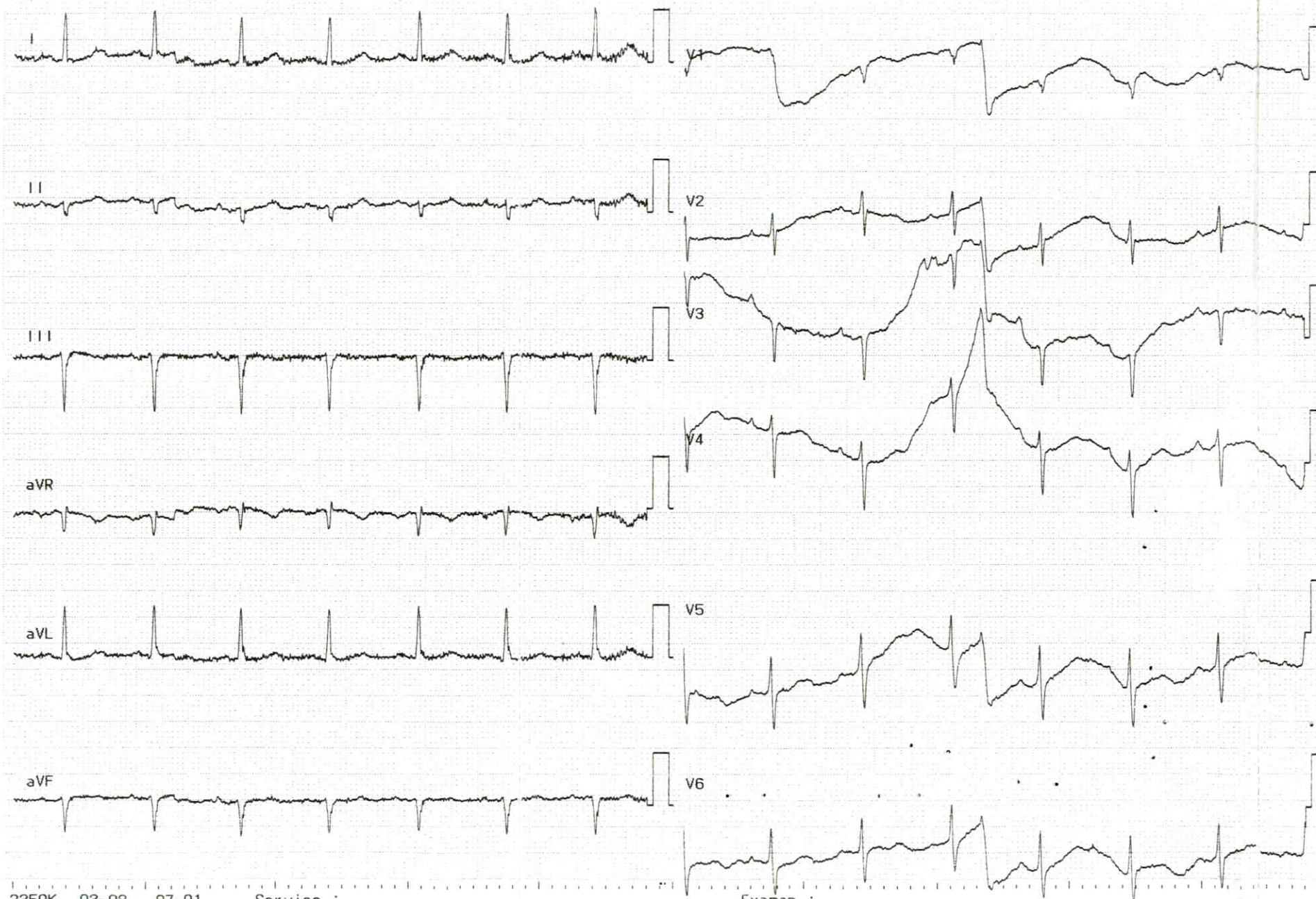
PAYANT
Sexe: M

2350K 03-08 07-01 Service :

Examen :

ID:

Nom :

Sexe:M

Date de naissance:

ans

cm

kg

/

mmHg

fréq. ventr.

95

bpm

Int. PR

170

ms

Durée QRS

76

ms

Int. QT/QTc(E)

396/ 449

ms

Axe P/QRS/T

19/ -40/ 20

°

Ampl RV5/SV1

0.72/ 0.24

mV

Ampl RV5+SV1

0.96

mV

1100 Rythme sinusal

15708 avec complexes ventriculaires prématurés occasionnels
(analyse non fiable en raison de parasites)

7200 Déviation axiale gauche anormale

0102 ARTEFACT PRÉSENT

9140 ** rythme ECG anormal **

10 mm/mV 25 mm/s Moyenne

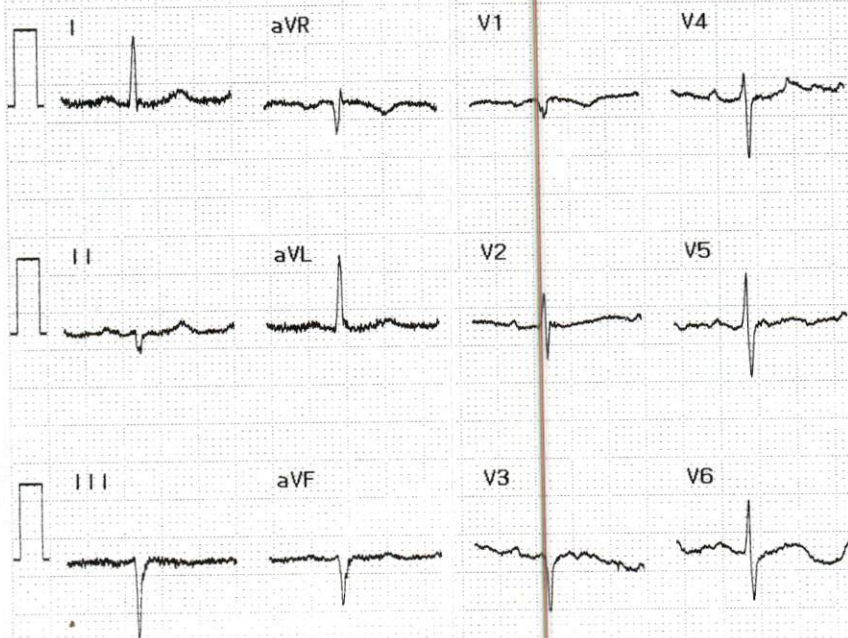

Rapport non confirmé

Revu par :

Examen :