

# RECOMMANDATIONS IMPORTANTES A LIRE POUR ACTIVER LES REMBOURSEMENTS ET EVITER LES REJETS

## Conditions générales :

- Le cadre réservé à l'adhérent doit être dûment renseigné.
- Le cadre réservé au médecin doit être renseigné par le praticien lui-même notamment la nature de la maladie.
- La validité de la feuille de soins est limitée à 3 mois à compter de la première consultation.
- L'entente préalable est exigée pour toute hospitalisation médicale, chirurgicale, soins dentaires spéciaux, extractions multiples, parodontie orthodontie, prothèses dentaires, prothèses auditives ou orthopédiques ainsi que pour tous les actes effectués en série.
- En cas d'accident, une déclaration précisant les causes et circonstances de l'accident est à joindre à la feuille de soins.

## Pharmacie :

- Les vignettes des médicaments doivent être obligatoirement jointes aux ordonnances.
- Pour les médicaments sans vignettes une facture de la pharmacie doit être jointe.

## Radiologie et Biologie :

- La facture ainsi qu'une copie des résultats des analyses ou du compte rendu (sous pli confidentiel) doivent être jointes à l'ordonnance médicale pour toute demande de remboursement.
- Un pli confidentiel du médecin prescripteur des analyses ou radios peut être demandé par le médecin conseil de la mutuelle.

## Optique :

- L'ordonnance du médecin prescripteur et la facture de l'opticien sont à joindre à la feuille de soins.

## Rééducation :

- L'entente préalable renseignée par le médecin prescripteur est exigée avant le début des séances de rééducations.
- Pour le remboursement, la facture et le calendrier des séances effectuées sont à joindre à la feuille de soins.

## Dentaire :

- En cas de prothèses ou de traitement canaux, l'accord préalable renseigné sur la feuille de soins est obligatoire avant le début de traitement.
- La facture doit être jointe à la feuille de soins pour toute demande de remboursement.
- La radio-après soins est obligatoire en cas de prothèses ou de traitement canaux.

## Maladie et Affection Longue Durée ALD et ALC :

- La déclaration de maladie chronique doit être renseignée par le médecin prescripteur et renouvelée tous les 6 mois.



124552

**Déclaration de Maladie : N° P19- 0009376**

☒ Maladie ☐ Dentaire ☐ Optique ☐ Autres

### Cadre réservé à l'adhérent (e)

Matricule : 9033 Société : R.A.M.  
☒ Actif ☐ Pensionné(e) ☐ Autre :  
 Nom & Prénom : RAHIL Mouhssine Date de naissance : 03/03/72  
 Adresse : mrahil@royalairmaroc.com  
 Tél. : 0667153286 Total des frais engagés : 1469 Dhs

### Cadre réservé au Médecin

Cachet du médecin :

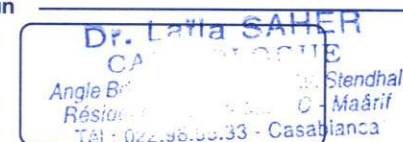

Date de consultation : 07/04/2022  
 Nom et prénom du malade : RAHIL MOUHSSINE Age : 50 ans  
 Lien de parenté : ☒ Lui-même ☐ Conjoint ☐ Enfant  
 Nature de la maladie : Tumeur du CACRAS

En cas d'accident préciser les causes et circonstances :

Dans le cas où la maladie aurait un caractère confidentiel, communiquer les renseignements sous pli confidentiel à l'attention du médecin conseil de la Mutuelle.

J'atteste sur l'honneur l'exactitude des renseignements portés sur la présente déclaration. Je déclare avoir pris connaissance de la clause relative à la protection des données personnelles.

Fait à : Casablanca Le : 07/04/2022  
 Signature de l'adhérent(e) : [Signature]

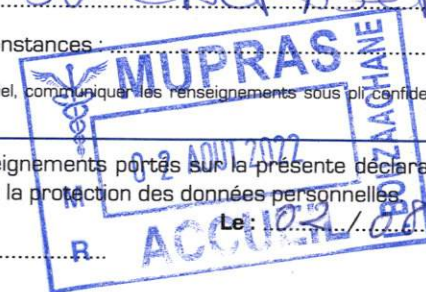

## Adresses Mails utiles

- Reclamation : contact@mupras.com
- Prise en charge : pec@mupras.com
- Adhésion et changement de statut : adhesion@mupras.com

La MUPRAS garantit le respect de la loi n° 09-08 relative à la protection des personnes physiques à l'égard du traitement des données à caractère personnel.

**MUPRAS : Centre Allal Ben Abdellah - 6ème Etage Angle Rue Mohamed Fakir et Rue Allal Ben Abdellah - Quartier de l'Horloge Casablanca 20000 - Tél. : 05 22 20 45 45 (LG) - Fax : 05 22 22 78 18 - www.mupras.com**



RELEVÉ DES FRAIS ET HONORAIRES				
Dates des Actes	Natures des Actes	Nombre et Coefficient	Montant détaillé des Honoraires	Cachet et signature du Médecin attestant le Paiement des Actes
07 JUIL 2022	G22C-R22		300	
07 JUIL 2022	Remède		1000	
	CAROTAGE		300	

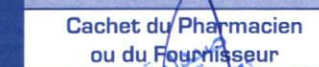

EXECUTION DES ORDONNANCES

Cachet du Pharmacie ou du Fournisseur	Date	Montant de la Facture
	08/07/22	169,00

## ANALYSES - RADIOGRAPHIES

Cachet et signature du Laboratoire et du Radiologue	Date	Désignation des Coefficients	Montant des Honoraires

## AUXILIAIRES MEDICAUX

[illegible]

## RELEVÉ DES FRAIS ET HONORAIRES

Le praticien est prié de préciser la dent traitée, l'acte pratiqué en indiquant la nature des soins.

**Important :**  
Veuillez joindre les radiographies en cas de prothèses ou de traitement canaux, ainsi que le bilan de l'ODF.

	Porto	Nature des			
--	-------	------------	--	--	--

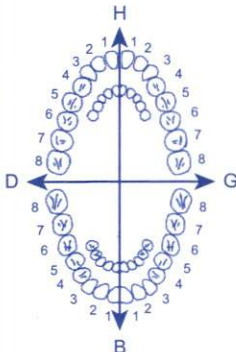
SOINS DENTAIRES	Dents Traitées	Nature des Soins	Coefficient	
				COEFFICIENT DES TRAVAUX
				MONTANTS DES SOINS
				DEBUT D'EXECUTION
			FIN D'EXECUTION	

O.D.F  
PROTHESES DENTAIRES

### DETERMINATION DU COEFFICIENT MASTICATOIRE

		H	
	25533412		21433552
	00000000		00000000
D			G
	00000000		00000000
	35533411		11433553
		B	

**(Création, remont, adjonction)**  
Fonctionnel, Thérapeutique, nécessaire à la profession

--	--

VISA ET CACHET DU PRATICIEN ATTESTANT LE DEVIS VISA ET CACHET DU PRATICIEN ATTESTANT L'EXECUTION

VISA ET CACHET DU PRATICIEN ATTESTANT L'EXECUTION

**Docteur Laïla SAHER**  
**CARDIOLOGUE**

Ancien Médecin Attaché au Centre  
National de Cardiologie et de  
Chirurgie Cardio-vasculaire  
CHU de Rabat  
Ancien Médecin Interne  
des Hôpitaux de paris

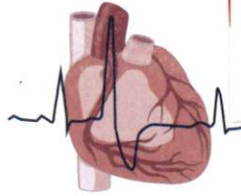

6 118001 040117  
**DIGOXINE 0,25 mg**  
(Digoxine)  
30 comprimés  
BOTTU S.A.  
PPV: 25 DH 00  
سابقا بمستشفيات باريس  
سينا - الرباط  
الحبيب والسرايين

**Digoxine Nativelle® 0,25 mg**

Voie orale

30 comprimés

08 JUIN 2022

Casablanca, le : ..... : الدار البيضاء, في

**DR RAHIF Zouhroune**

صيدلية محطة المسافرين  
Pharmacie Gare Voyageur  
Madame CHEFCHAOUNI  
38, Bd. Bahmad, Angle Rue Abdou  
El Jilani - Casablanca  
Tél : 022.24.88.14

صيدلية محطة المسافرين  
Pharmacie Gare Voyageur  
Madame CHEFCHAOUNI  
38, Bd. Bahmad, Angle Rue Abdou  
El Jilani - Casablanca  
Tél : 022.24.88.14

25,00  
**Détensiel 10 mg**  
**Digoxine 0,25 mg**  
(en attente)

Reste à régler  
169,00

**Dr. Laïla SAHER**  
**CARDIOLOGUE**  
Angle Bd. Georges Sand & Av. Stendhal  
Résidence Benber. Imm. C, Maarif  
Tél : 022.98.55.33 Casablanca

**DÉTENSIEL® 10 mg**  
30 comprimés pelliculés sécables

6 118001 101788  
PPV : 72,00 DH  
Distribué par Cooper Pharma

**DÉTENSIEL® 10 mg**  
30 comprimés pelliculés sécables

6 118001 101788  
PPV : 72,00 DH  
Distribué par Cooper Pharma

بورج ساند و شارع ستاندال - إقامة بنبر - عمارة (س) - المعاريف - الدار البيضاء  
Angle Bd. Georges Sand & Av. Stendhal, Résidence Benber. Imm. C, Maarif  
Tél. : 0522 98 55 33 / 0618 27 26 66 / 0700 82 08 05 - Urgences : 0661 00 41 16  
E-mail : contact.sacard@gmail.com / INPE : 091122770 - ICE : 002020675000007



Dr. Laila SAHER  
CARDIOLOGUE

Ancien Médecin Attaché au Centre  
National de Cardiologie et de  
Chirurgie Cardio-vasculaire  
CHU de Rabat  
Ancien Médecin Interne  
des Hôpitaux de paris

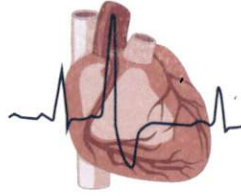

الدكتورة ليلي صاهر

إختصاصية في أمراض القلب والشرايين  
طبيبة سابقة بالمركز الوطني و الجامعي  
لأمراض و جراحة القلب والشرايين  
بمستشفى ابن سينا - الرباط  
طبيبة داخلية سابقا بمستشفيات باريس

Casablanca, le : 07-07-2022 : الدار البيضاء, في

NOTE D'HONORAIRES

N° 22156

ICE 002020675000007

Consultation ECG + ECHODOPPLER CARDIAQUE

effectués le 07/07/2022.

En faveur de Mr RAHLI MOUHSSINE

Examens facturés respectivement à trois cent

dirhams (300 DH) et mille dirhams (1000 DH)

Soit un total de : **Mille trois cent dirhams**  
**1300 DH**

Dr. Laila SAHER  
CARDIOLOGUE  
Angle Bd. Georges Sand & Av. Stendhal  
Régence Benber - Imm. C - Maârif  
Casablanca

زاوية شارع جورج ساند و شارع ستاندال - إقامة بنبر - عمارة (س) - المعاريف - الدار البيضاء  
Angle Bd. Georges Sand & Av. Stendhal, Résidence Benber . Imm. C, Maârif - Casablanca  
Tél. : 0522 98.55 33 / 0618 27 26 66 / 0700 82 08 05 - Urgences : 0661 30 21 12  
E-mail : contact.sacard@gmail.com / INPE : 091122770 - ICE : 002020675000007

	DIASTOLE	SYSTOLE
<b><u>VENTRICULE GAUCHE</u></b>		
Diamètre du VG :	47 mm	32 mm
Epaisseur septale :	12 mm	
Epaisseur paroi post :	10mm	
Fraction d'éjection :	61 % en Teich et 64% en SBP	
Fraction de raccourcissement :		
Fonction contractile :	VG d'allure discrètement inhomogène avec une petite hypokinésie apico-latérale , le reste des parois paraissant se contracter normalement ; la fonction contractile globale paraît conservée avec une <b>FEVG en Teic à 61% et 66% en SBP%</b>	
<b><u>OREILLETTE GAUCHE</u></b> :	DAP à 39 mm.S <sup>2</sup> OG à 15 mm <sup>2</sup> ..	
<b><u>OREILLETTE DROITE</u></b> :	Normal.	
<b><u>Ventricule droit</u></b> :	Normal.	
<b><u>PERICADRE</u></b> :	Sec.	

#### COMMENTAIRE

- ☐ Hypokinésie discrète apico-latérale,( A noter patient en FA) le reste des parois paraissant se contracter normalement ; la fonction contractile globale paraît conservée avec une **FEVG en Teic à 61% et 66% en SBP%**
- ☐HVG septale légère d'origine indéterminé débit cardiaque conservé .PRVG non exploitables
- ☐Pas de valvulopathie significative associée..
- ☐PAPS non évaluables. Pas de signes d'HTAP.
- ☐OG non dilatée .Cavités droites normales.
- ☐VCI non dilatée se collabe à la respiration. Péricarde sec

Dr. Laila SAHER  
CARDIOLOGUE  
Angle P  
Résu  
Tél : 022.98.95  
Casablanca

# عيادة فحص و تشخيص أمراض القلب و الشرايين

Cabinet de Consultation et d'Explorations Cardio-vasculaires

Docteur

Laïla SAHER

Cardiologue

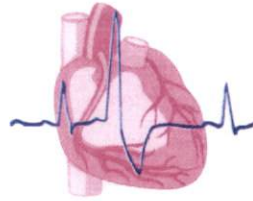

الدكتورة ليلي صاهر  
أخصائية في أمراض  
القلب والشرايين

## ECHO DOPPLER CARDIAQUE TRANSTHORACIQUE

Casablanca le 07/07/2022

Examen de MR RAHLI MOUHSSINE

N°E22144

Conditions techniques: Echogénicité Bonne.

Indication : Bila TDRSV +DTA

DDN : 1972

Médecin référent :

AORTE ASCENDANTE : Normale

Diamètre de l'Aorte initiale 34 mm.

VALVE AORTIQUE : Trois sigmoïdes aortiques non remaniées non épaissies d'ouverture normale ; DOS à 20 mm.AssAo à 20 mm.

DP 1.06m/sec.ITV ssAo à 18 cm.QC à 5.26/mn QCIdx à 2.6l/mnm<sup>2</sup>

MITRALE : -VM non remaniées non épaissies, de mouvement et de cinétique normales.  
- ASV souple.  
- ondes E exclusives ; (FA).

TRICUSPIDE : Fuite tricuspidiennne minime, non exploitable, ne permettant pas d'évaluer les PAPS..

PULMONAIRE : Normale.

زاوية جورج ساند و شارل ستاندال-إقامة بنبر-عمارة (س) - المعاريف - الدار البيضاء

Angle Bd. Georges Sand & Av. Stendhal, residence Benber. Imm. C, Maârif - Casablanca - Tél. 022 98 55 33 -  
Urgences: 0661 30 21 12-Mel : contact.sacard@gmail.com



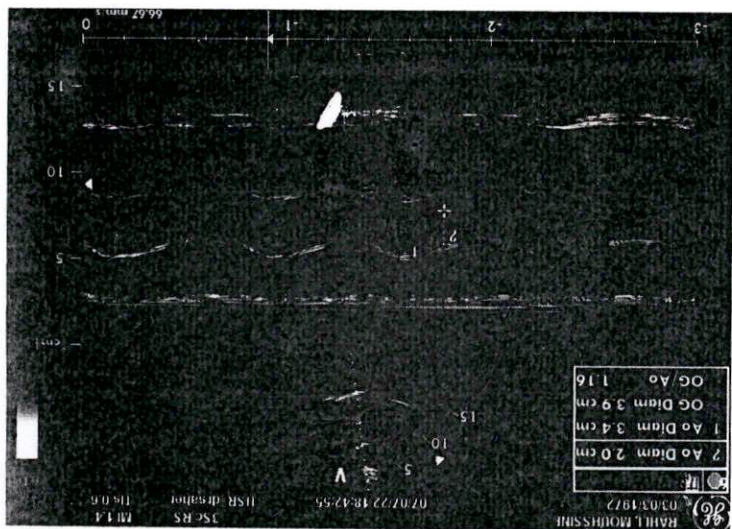
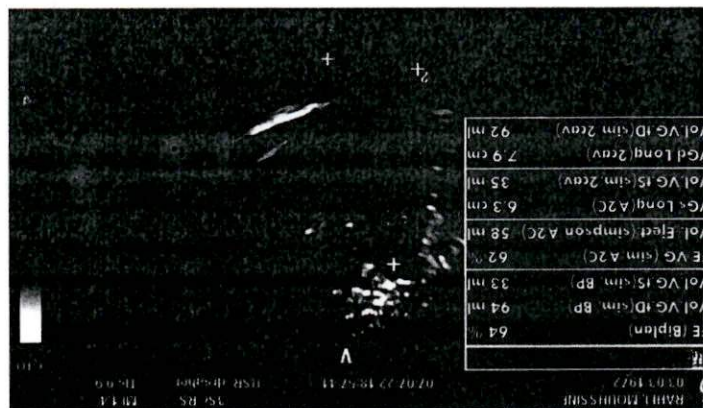
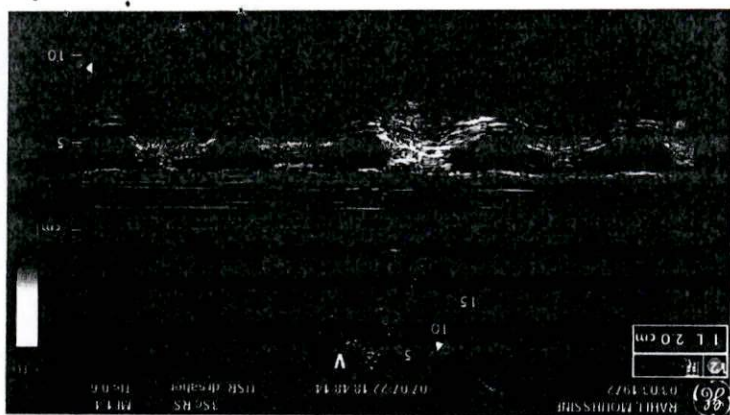



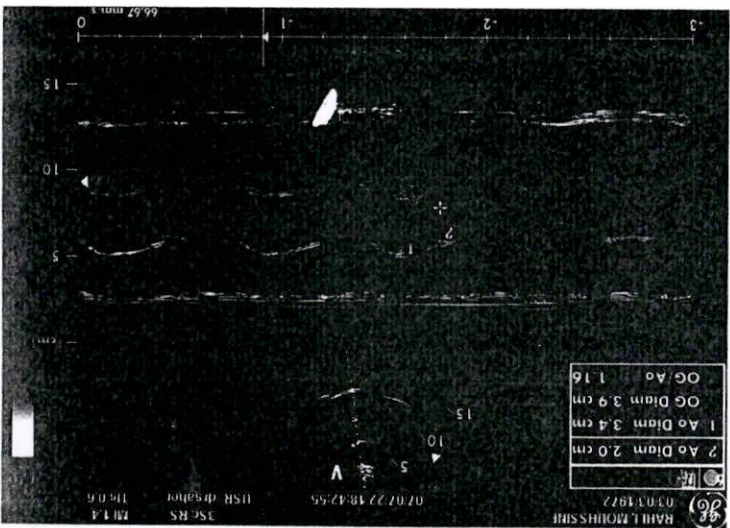
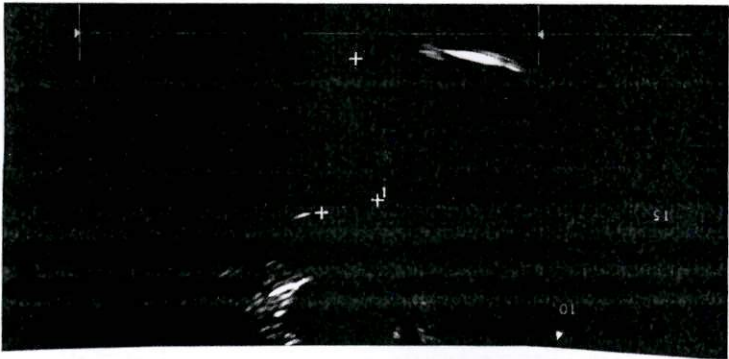
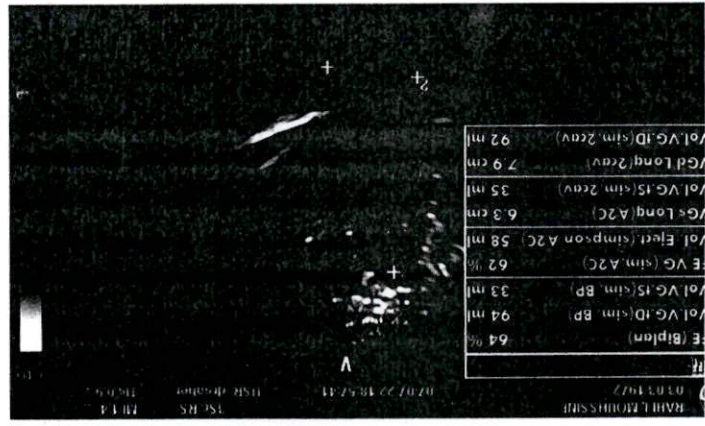
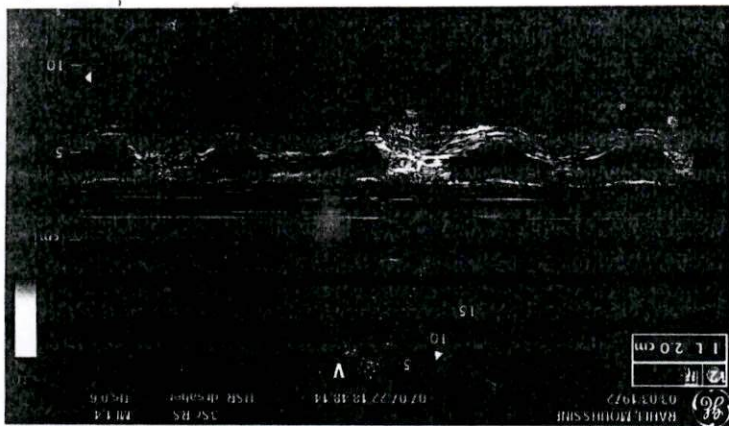



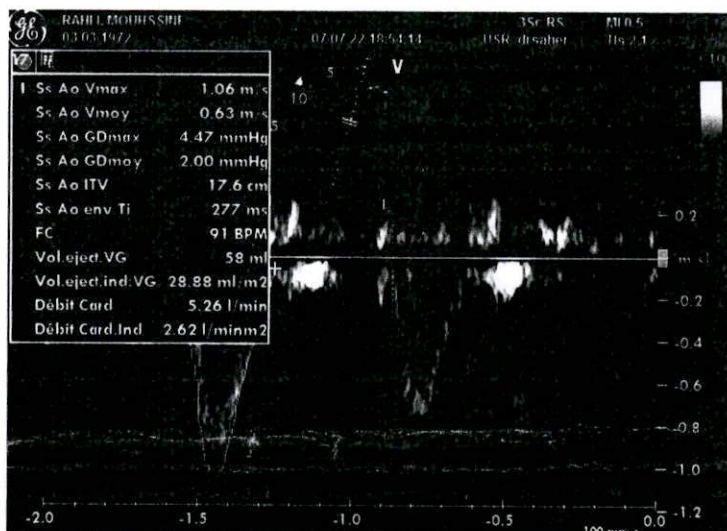
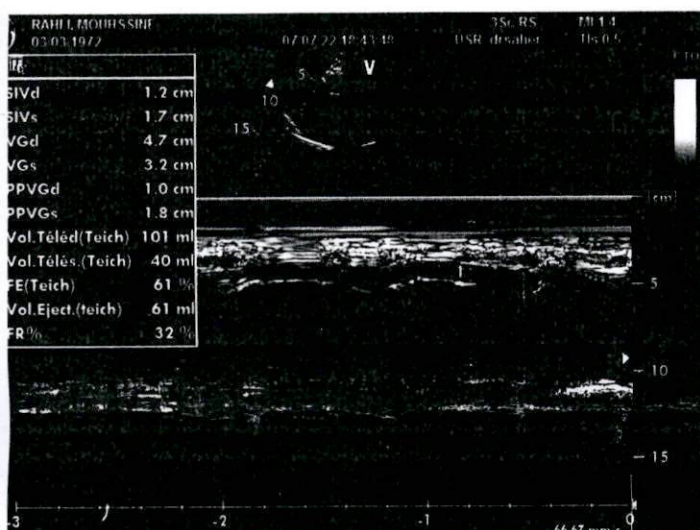
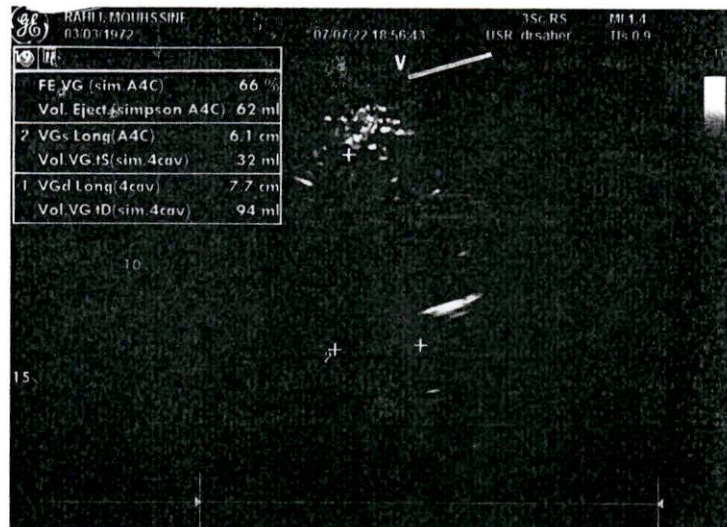
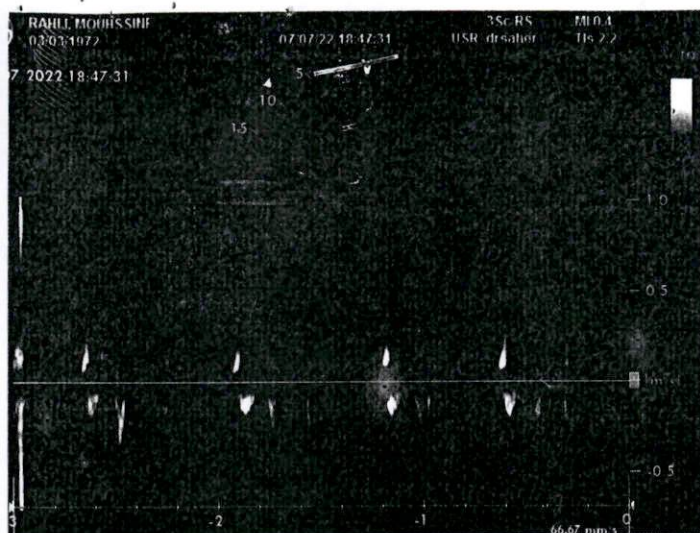



Résultats mesures:

QRS : ms  
QT/QTcB : / ms  
PQ : ms  
P : ms  
RR/PP : / ms  
P/QRS/T : / / degr  
QTD/QTcBD : ms  
Sokolow : mU  
NK :

Interprétation:

rapport non confirmé

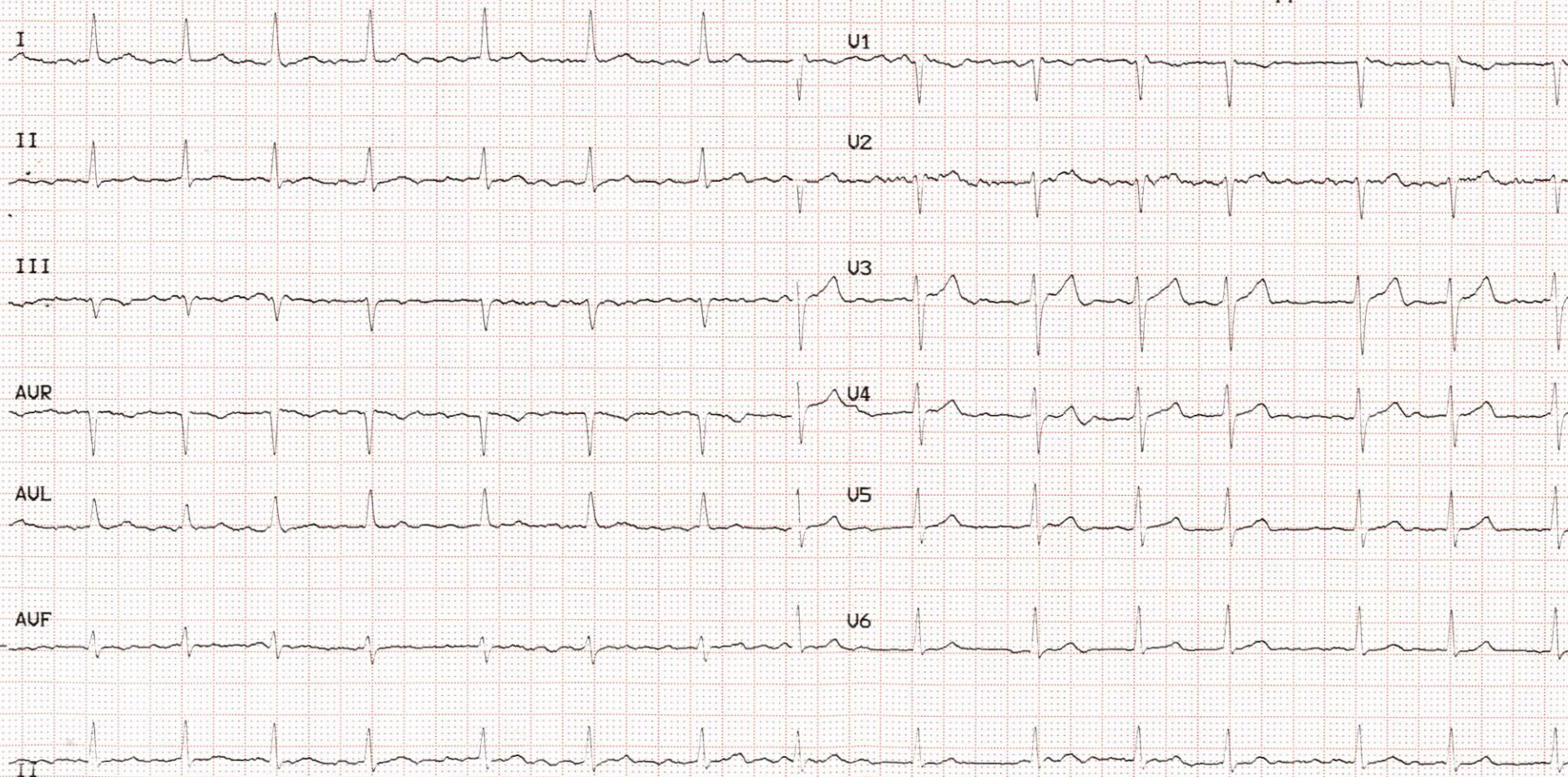

07 JUIN 2022