

RECOMMANDATIONS IMPORTANTES A LIRE POUR ACTIVER LES REMBOURSEMENTS ET EVITER LES REJETS

Conditions générales :

- Le cadre réservé à l'adhérent doit être dûment renseigné.
- Le cadre réservé au médecin doit être renseigné par le praticien lui-même notamment la nature de la maladie.
- La validité de la feuille de soins est limitée à 3 mois à compter de la première consultation.
- L'entente préalable est exigée pour toute hospitalisation médicale, chirurgicale, soins dentaires spéciaux, extractions multiples, parodontie orthodontie, prothèses dentaires, prothèses auditives ou orthopédiques ainsi que pour tous les actes effectués en série.
- En cas d'accident, une déclaration précisant les causes et circonstances de l'accident est à joindre à la feuille de soins.

Pharmacie :

- Les vignettes des médicaments doivent être obligatoirement jointes aux ordonnances.
- Pour les médicaments sans vignettes une facture de la pharmacie doit être jointe.

Radiologie et Biologie :

- La facture ainsi qu'une copie des résultats des analyses ou du compte rendu (sous pli confidentiel) doivent être jointes à l'ordonnance médicale pour toute demande de remboursement.
- Un pli confidentiel du médecin prescripteur des analyses ou radios peut être demandé par le médecin conseil de la mutuelle.

Optique :

- L'ordonnance du médecin prescripteur et la facture de l'opticien sont à joindre à la feuille de soins.

Rééducation :

- L'entente préalable renseignée par le médecin prescripteur est exigée avant le début des séances de rééducations.
- Pour le remboursement, la facture et le calendrier des séances effectuées sont à joindre à la feuille de soins.

Dentaire :

- En cas de prothèses ou de traitement canaux, l'accord préalable renseigné sur la feuille de soins est obligatoire avant le début de traitement.
- La facture doit être jointe à la feuille de soins pour toute demande de remboursement.
- La radio-après soins est obligatoire en cas de prothèses ou de traitement canaux.

Maladie et Affection Longue Durée ALD et ALC :

- La déclaration de maladie chronique doit être renseignée par le médecin prescripteur et renouvelée tous les 6 mois.

Adresses Mails utiles

- 0 Réclamation : contact@mupras.com
- 0 Prise en charge : pec@mupras.com
- 0 Adhésion et changement de statut : adhesion@mupras.com

La MUPRAS garantit le respect de la loi n° 09-08 relative à la protection des personnes physiques à l'égard du traitement des données à caractère personnel.

MUPRAS : Centre Allal Ben Abdellah - 6ème Etage Angle Rue Mohamed Fakir et Rue Allal Ben Abdellah - Quartier de l'Horloge Casablanca 20000 - Tél. : 05 22 20 45 45 (LG) - Fax : 05 22 22 78 18 - www.mupras.com



Déclaration de Maladie

N° W21-636328

124427

☒ Maladie ☐ Dentaire ☐ Optique ☐ Autres

Cadre réservé à l'adhérent (e)

Matricule : 2349 Société : RAM
☐ Actif ☒ Pensionné(e) ☐ Autre :
 Nom & Prénom : BOUCHAMA ABDELILAH
 Date de naissance : 20.6.51
 Adresse : 11 Rue Abou Fain Ben Hamdane :
 IM Hamza 2 / 2 Mar Casq
 Tél. : 0661453654 Total des frais engagés : 1430,40 Dhs

Cadre réservé au Médecin

Cachet du médecin : **Dr. EL ALEM EL ALMI**
CARDIOLOGUE
 Tél.: 05 22 29 29 15
 Date de consultation : 22/07/2022
 Nom et prénom du malade : BOUCHAMA Kawtar Age : 23ans
 Lien de parenté : ☒ Lui-même ☐ Conjoint ☒ Enfant
 Nature de la maladie : hypertens artérielle
 En cas d'accident préciser les causes et circonstances :
 Dans le cas où la maladie aurait un caractère confidentiel, communiquer les renseignements sous pli confidentiel à l'attention du médecin conseil de la Mutuelle.

J'atteste sur l'honneur l'exactitude des renseignements portés sur la présente déclaration. Je déclare avoir pris connaissance de la clause relative à la protection des données personnelles.

Fait à : Dar Bouazza Le : 22/07/2022
 Signature de l'adhérent(e) :

Autorisation CNDP N° : A-A-215/2019

RELEVÉ DES FRAIS ET HONORAIRES

Dates des Actes	Natures des Actes	Nombre et Coefficient	Montant détaillé des Honoraires	Cachet et signature du Médecin attestant le Paiement des Actes
22 Juil 2022		3	87,07	Dr. EL ALEM EL ALMI CARDIOLOGUE Tél: 05 22 29 29 15

EXECUTION DES ORDONNANCES

Cachet du Pharmacien ou du Fournisseur	Date	Montant de la Facture
Pharmacie EL HADJOLILLAH Dr. ZAIDI Hafida Lot Anassan N°123 Dar Bouazza - Casablanca Tél: 05 22 29 29 15	22/07/2022	87,07

ANALYSES - RADIOGRAPHIES

Cachet et signature du Laboratoire et du Radiologue	Date	Désignation des Coefficients	Montant des Honoraires
Laboratoire N° 23 Lot. Sidi Othman Casablanca Tél: 05 22 29 29 15	21/07/22	B760g	1043,40 DH

AUXILIAIRES MEDICAUX

Cachet et signature du Particien	Date des Soins	Nombre				Montant détaillé des Honoraires
		AM	PC	IM	IV	

VOLET ADHERENT

* Il est entendu que le règlement est conditionné par la fourniture de tous les justificatifs exigés par la Mutuelle.

SOINS DENTAIRES

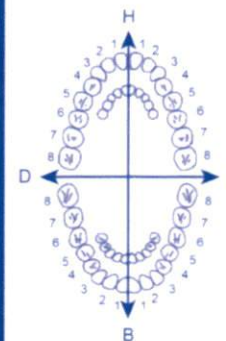

O.D.F PROTHESES DENTAIRES

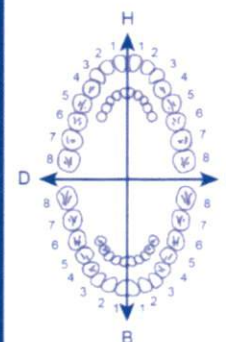

DETERMINATION DU COEFFICIENT MASTICATOIRE

H	25533412	21433552
D	00000000	00000000
G	00000000	00000000
B	35533411	11433553

[Création, remont, adjonction]
Fonctionnel. Thérapeutique, nécessaire à la profession

COEFFICIENT DES TRAVAUX

MONTANTS DES SOINS

DEBUT D'EXECUTION

FIN D'EXECUTION

COEFFICIENT DES TRAVAUX

MONTANTS DES SOINS

DATE DU DEVIS

DATE DE L'EXECUTION

VISA ET CACHET DU PRATICIEN ATTESTANT LE DEVIS

VISA ET CACHET DU PRATICIEN ATTESTANT L'EXECUTION

Dr EL Alem El Almi

CARDIOLOGUE

MALADIES DU COEUR ET DES VAISSEAUX

Ancien Assistant Étranger à la Clinique Cardiologique

de la Faculté de Médecine de Montpellier - France



الدكتور العالم العالمي

اختصاصي في أمراض القلب و الشرايين

أستاذ مساعد سابقا بمصحة القلب

بكلية الطب بمنبولى - فرنسا

Casablanca Le :... 22. Juil 2022 : الدار البيضاء في

Dr. EL ALMI

Angin

Reflexion

87,00

Pharmacie EL HANNOULILAH
Dr. ZAIED HANNOULILAH
Lot Ansari N° 123
Dar Bouazza - Casablanca

Dr. EL ALMI EL ALMI
CARDIOLOGUE
Tél.: 05 22 29 29 15

Dr EL Alem El Almi

CARDIOLOGUE

MALADIES DU COEUR ET DES VAISSEAUX

Ancien Assistant Étranger à la Clinique Cardiologique

de la Faculté de Médecine de Montpellier - France



الدكتور العالم العالمي

اختصاصي في أمراض القلب و الشرايين

أستاذ مساعد سابقا بمصحة القلب

بكلية الطب بمنبولي - فرنسا

Casablanca Le :... 22 Juil 2022 : الدار البيضاء في

[Handwritten signature]

[Handwritten notes:]
- Ad. VS
- glye. af - HANC
- eh
- high
- uricémie
- status
- urée - créatinémie

Dr. EL ALEM EL ALMI
CARDIOLOGUE
Tél.: 05 22 29 29 15

15, Lotissement Ansari, Dar Bouazza - Casablanca. الدار البيضاء - تجزئة سكنية أنصاري دار بوعزة - 15

بريد الإلكتروني : docteuralalmi@gmail.com - هاتف : 05 22 29 29 15 / 06 61 65 62 18

Facture

N° facture : 2022-3488

Edité le : 25/07/2022 10:33:22

Patient : Mlle BOUCHAMA Kawter

Date prélèvement : 25/07/2022

Analyses	Valeur en B	Montant
NUMERATION FORMULE SANGUINE	80	107,20
VITESSE DE SEDIMENTATION	30	40,20
Glycémie à jeun	30	40,20
Hémoglobine glycosylée	100	134,00
Cholestérol total	30	40,20
HDL-Cholestérol	50	67,00
LDL-Cholestérol	50	67,00
Triglycérides	50	67,00
Urée	30	40,20
Créatininémie	30	40,20
Acide Urique 1	30	40,20
TSH us	250	335,00
Total B	760	1 018,40
APB	25,0	25,00
Déplacement		0,00
Remise		0,00
Total		1 043,40

Arrêtée la présente facture à la somme de :

Mille quarante-trois dirhams 40 centimes***

Laboratoire Dar Bouazza
N° 23 Lot. Sahel Dar Bouazza
CASABLANCA
25 07 2022



Casablanca, le 25/07/2022

Compte rendu d'analyses

Dossier N° : 250722-030 Pvt du: 25/07/2022 10:28

Nom : Mlle BOUCHAMA Kawter

Demandé par Dr : EL ALEM EL ALMI

Page : 1/2

HEMATOLOGIE

Valeurs Usuelles

Antériorité

NUMERATION FORMULE SANGUINE

(Technique : Sysmex XS-1000i)

ERYTHROCYTES	:	3,90	M/ μ l	(4 - 5,4)
Hémoglobine	:	11,80	g/dl	(12 - 16)
Hématocrite	:	36,10	%	(35 - 47)
VGM	:	92,60	fL	(85 - 95)
TCMH	:	30,30	pg	(27 - 32)
CCMH	:	32,69	g/dl	(32 - 36)
LEUCOCYTES	:	4 020	/mm ³	(4000 - 10000)

FORMULE LEUCOCYTAIRE

Polynucléaires Neutrophiles	:	30,90	%	Soit 1242 /mm ³	(1500 - 7000)
Polynucléaires Eosinophiles	:	4,70	%	Soit 189 /mm ³	(Inférieur à 400)
Polynucléaires Basophiles	:	0,20	%	Soit 8 /mm ³	(Inférieur à 150)
Lymphocytes	:	55,20	%	Soit 2219 /mm ³	(1500 - 4000)
Monocytes	:	9,00	%	Soit 362 /mm ³	(40 - 800)

PLAQUETTES	:	330,00	$10^3/\mu$ l	(150 - 400)
-------------------	---	---------------	--------------	-------------

Etude du frottis sur lame : NFS contrôlée par frottis sur lame

VITESSE DE SEDIMENTATION

Première heure	:	34	mm	(Inférieur à 10)
Deuxième heure	:	71	mm	(Inférieur à 20)

Laboratoire Dar Bouazza
N° **Dr. BAHRI Leyla**
Tel: 05 22 29 27 39 / 06 62 68 49 19 Fax: 05 22 96 57 60

Mlle BOUCHAMA Kawter

Dossier N° : 250722-030

Page : 2/2

BIOCHIMIE

			Valeurs Usuelles	Antériorité
Glycémie à jeun	:	0,95 g/l	(0,7 - 1,15)	
Hémoglobine glycosylée	:	5,20 %	(4 - 6)	
(Technique : HPLC (ADAMS A1C Lite))				
Cholestérol total	:	1,91 g/l	(1,5 - 2)	
HDL-Cholestérol	:	0,71 g/l	(Supérieur à 0,4)	
LDL-Cholestérol	:	1,04 g/l	(Inférieur à 1,6)	
Triglycérides				
Aspect du sérum	:	Limpide		
Résultat	:	0,82 g/l	(0,5 - 1,5)	
Urée	:	0,18 g/l	(0,15 - 0,45)	
Créatininémie	:	6,40 mg/l	(5,1 - 9,5)	
(Technique : Enzymatique (Changement de technique depuis le 03/12/2018))				
Acide Urique 1	:	48,67 mg/l	(26 - 60)	

ENDOCRINOLOGIE

			Valeurs Usuelles	Antériorité
TSH us	:	2,26 µUI/ml		
- Euthyroidie : 0,25 à 5 µUI/ml - Hyperthyroidie : < 0,15 µUI/ml - Hypothyroidie : > 7 µUI/ml				

Nous vous remercions de votre confiance

Laboratoire Dar Bouazza
N° 23 Lot Sahel, Dar Bouazza
CASABLANCA
Dr. BAHRI Leyla
Tel : 05 22 29 27 39

BOUCHAMA
23
 Age:
 cm / kg

FC: 83/min
 Axes:
 P 42 °
 QRS 34 °
 T 28 °
 Intervalles:
 RR 726 ms
 P 94 ms
 PQ 176 ms
 QRS 76 ms
 QT 354 ms
 QTC 416 ms
 P (II) 0.09 mV
 S (V1) -0.96 mV
 R (V5) 1.15 mV
 Sokol. 2.11 mV

Dr. EL ALEM EL ALMI
CARDIOLOGUE
Tél.: 05 22 29 25 15

10 mm/mV

10 mm/mV

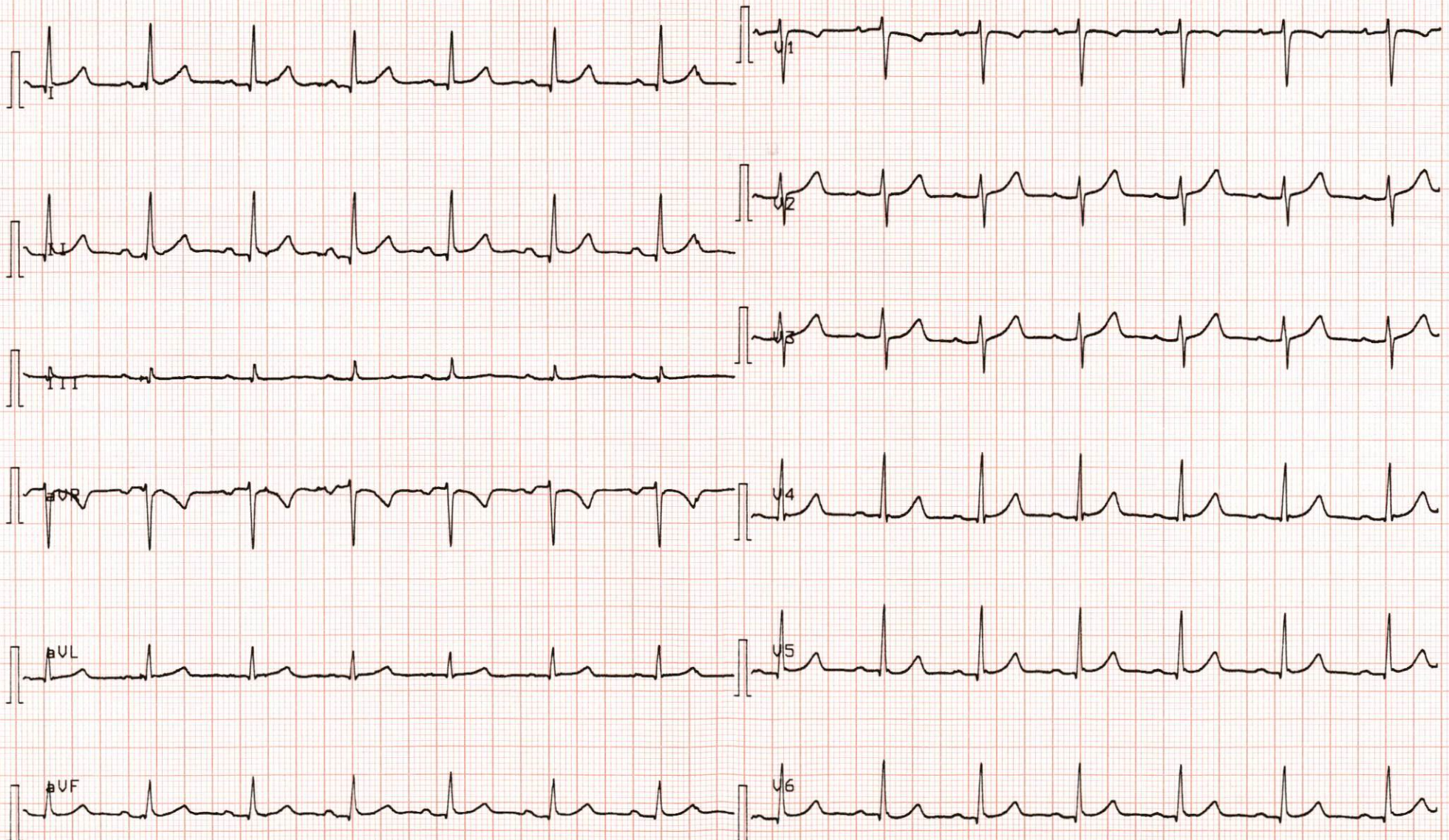

25 mm/s

F50

SBS

Ve 22-JUL-22 12:39:09

AT-102 1.37 Mm

===== HA-8380V V01.12 =====

25-07-2022 14:32

Var.

MEAS No. 0022 Port No. 0042

ID 1250722030-----

HbA1c 33 mmol/mol

HbA1c 5.2 %

HbF 0.3 %

		R. time	Area	%
P1		4	193	0.6
P2		5	365	1.2
P3	F	8	94	0.3
P4	L-A1c	11	480	1.6
P5	S-A1c	17	1502	5.0
P6	A0	40	27620	91.3
Total area value			30254	

22mOD

325mOD

