

# RECOMMANDATIONS IMPORTANTES A LIRE POUR ACTIVER LES REMBOURSEMENTS ET EVITER LES REJETS

## Conditions générales :

- Le cadre réservé à l'adhérent doit être dûment renseigné.
- Le cadre réservé au médecin doit être renseigné par le praticien lui-même notamment la nature de la maladie.
- La validité de la feuille de soins est limitée à 3 mois à compter de la première consultation.
- L'entente préalable est exigée pour toute hospitalisation médicale, chirurgicale, soins dentaires spéciaux, extractions multiples, parodontie orthodontie, prothèses dentaires, prothèses auditives ou orthopédiques ainsi que pour tous les actes effectués en série.
- En cas d'accident, une déclaration précisant les causes et circonstances de l'accident est à joindre à la feuille de soins.

## Pharmacie :

- Les vignettes des médicaments doivent être obligatoirement jointes aux ordonnances.
- Pour les médicaments sans vignettes une facture de la pharmacie doit être jointe.

## Radiologie et Biologie :

- La facture ainsi qu'une copie des résultats des analyses ou du compte rendu (sous pli confidentiel) doivent être jointes à l'ordonnance médicale pour toute demande de remboursement.
- Un pli confidentiel du médecin prescripteur des analyses ou radios peut être demandé par le médecin conseil de la mutuelle.

## Optique :

- L'ordonnance du médecin prescripteur et la facture de l'opticien sont à joindre à la feuille de soins.

## Rééducation :

- L'entente préalable renseignée par le médecin prescripteur est exigée avant le début des séances de rééducations.
- Pour le remboursement, la facture et le calendrier des séances effectuées sont à joindre à la feuille de soins.

## Dentaire :

- En cas de prothèses ou de traitement canaux, l'accord préalable renseigné sur la feuille de soins est obligatoire avant le début de traitement.
- La facture doit être jointe à la feuille de soins pour toute demande de remboursement.
- La radio-après soins est obligatoire en cas de prothèses ou de traitement canaux.

## Maladie et Affection Longue Durée ALD et ALC :

- La déclaration de maladie chronique doit être renseignée par le médecin prescripteur et renouvelée tous les 6 mois.



Déclaration de Maladie  
N° M20- 0000143

☐ Maladie ☐ Dentaire ☐ Optique ☐ Autres

### Cadre réservé à l'adhérent (e)

Matricule : 2360 Société : RAM 124933  
☐ Actif ☐ Pensionné(e) ☒ Autre :  
 Nom & Prénom : MESKINE Karima (veuve MARHBOU)  
 Date de naissance : 20/6/63  
 Adresse : Casablanca, Avenue Californie  
 EMRAUDE 4 App 10  
 Tél. : 0608374322 Total des frais engagés : Dhs

### Cadre réservé au Médecin

Cachet du médecin :



Date de consultation : 29/05/2022  
 Nom et prénom du malade : Marhabou Hiba Age:  
 Lien de parenté : ☐ Lui-même ☐ Conjoint ☒ Enfant  
 Nature de la maladie : En Pas de hospitalisation  
 En cas d'accident préciser les causes et circonstances :

Dans le cas où la maladie aurait un caractère confidentiel, communiquer les renseignements sous pli confidentiel à l'attention du médecin conseil de la Mutuelle.

J'atteste sur l'honneur l'exactitude des renseignements portés sur la présente déclaration. Je déclare avoir pris connaissance de la clause relative à la protection des données personnelles.

Fait à : Le : Signature de l'adhérent(e) :

Autorisation CNDP N° : A-A-215 / 2019

## Adresses Mails utiles

- 0 Réclamation : contact@mupras.com
- 0 Prise en charge : pec@mupras.com
- 0 Adhésion et changement de statut : adhesion@mupras.com

La MUPRAS garantit le respect de la loi n° 09-08 relative à la protection des personnes physiques à l'égard du traitement des données à caractère personnel.

MUPRAS : Centre Allal Ben Abdellah - 6ème Etage Angle Rue Mohamed Fakir et Rue Allal Ben Abdellah - Quartier de l'Horloge Casablanca 20000 - Tél. : 05 22 20 45 45 (LG) - Fax : 05 22 22 78 18 - www.mupras.com



### RELEVÉ DES FRAIS ET HONORAIRES

Dates des Actes	Natures des Actes	Nombre et Coefficient	Montant détaillé des Honoraires	Cachet et signature du Médecin attestant le Paiement des Actes
-----------------	-------------------	-----------------------	---------------------------------	--

29-06-2022	C3	300	571	

### EXECUTION DES ORDONNANCES

Cachet du Pharmacien ou du Fournisseur

Date

Montant de la Facture



29/06/22

136,80

### ANALYSES - RADIOGRAPHIES

Cachet et signature du Laboratoire et du Radiologue

Date

Désignation des Coefficients

Montant des Honoraires

### AUXILIAIRES MEDICAUX

Cachet et signature du Praticien

Date des Soins

Nombre

AM

PC

IM

IV

Montant détaillé des Honoraires

### RELEVÉ DES FRAIS ET HONORAIRES

Le praticien est prié de préciser la dent traitée, l'acte pratiqué en indiquant la nature des soins.

**Important :**

Veuillez joindre les radiographies en cas de prothèses ou de traitement canaux, ainsi que le bilan de l'ODF.

SOINS DENTAIRES

Dents  
Traitées

Nature des  
Soins

Coefficient

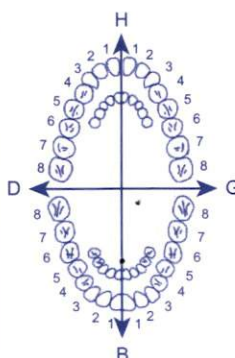
				CCEFFICIENT DES TRAVAUX <input type="text"/>	
					MONTANTS DES SOINS <input type="text"/>
			FIN D'EXECUTION <input type="text"/>		

O.D.F  
PROTHESES DENTAIRES

DETERMINATION DU CCEFFICIENT  
MASTICATOIRE

H	25533412	21433552
D	00000000	00000000
G	00000000	00000000
B	35533411	11433553

(Création, remont, adjonction)  
Fonctionnel, Thérapeutique, nécessaire à la profession

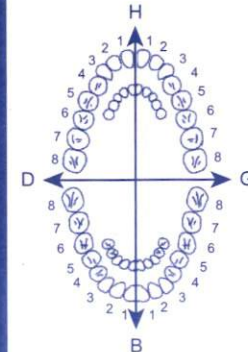

CCEFFICIENT DES TRAVAUX

MONTANTS DES SOINS

DATE DU DEVIS

DATE DE L'EXECUTION

VISA ET CACHET DU PRATICIEN ATTESTANT LE DEVIS

VISA ET CACHET DU PRATICIEN ATTESTANT L'EXECUTION



# مصلحة الاختصاصات الشفاء Clinique des Spécialités Achifaa

Angle Rues Laheem El Arjoun et Lavoisier (face Hôpital 20 Août) - Tél.: 05 22 86 22 86  
05 22 85 92 20 (10 L.G.) - Fax : 05 22 86 22 23 - Casablanca - Maroc

E-mail: Cliniqueachifaa@menara.ma

Docteur :

Casablanca, le : 29/05/2022

مكتبه الماركانا 17180

47180

① Atrocardyl 40mg

1/4 8 + 31

95.01

② Extr mag 300 mg

1 gel 1/2



AVLOCARDYL 40MG  
CP SEC 850  
P.P.V.: 41DH80  
Lot: 21E013  
Per: 09/2024  
S 1180001010227



A 300 - 8 21

136-80

PHARMACIE JNANE CALIFORNIE  
Dr. FALAH Youssef  
O.Plot Tadart Res Lina  
Jnane Californie Ain Chou  
Tél: 05 22 87 11 12 - Casa  
IGE: 0015190700000000

Pr. Abdelmajid DRIHIL  
Cardiologie Adulte - Enfant - Postale  
CHU Ibn Rochd - Casablanca  
Tél 06 61 46 67 81

R m 3m.

CLINIQUE DES SPECIALITES ACHIFAA

CASABLANCA

## Reçu de caisse

Médecin : DR. DRIGHIL ABDENASSER

N° : 2206291209126930 / 1 / 0

Numéro admission	Nom du patient	Date encaissement
22A08694	MARHABOU HIBA	29/06/2022

Mode paiement	Références du paiement	Montant Dhs
Espèce		300,00
PAYANT	Total payé	300,00
TROIS CENTS DIRHAMS		



# مصلحة الاختصاصات الشفاء

## Clinique des Spécialités Achifaa



Angle Rues Lahcen El Arjouné et Lavoisier (face Hôpital 20 Août)  
05 22 85 92 20 (10 L.G.) - Fax : 05 22 86 22 23 - Casablanca - Maroc

### F A C T U R E

N° 202 203 012 / 2022 du 29/06/2022

Nom patient	MARHABOU HIBA	Entrée	Sortie
Prise en charge	PAYANTS	29/06/2022	29/06/2022

	Nombre	Lettre Clé	Prix Unitaire	Montant
PRESTATIONS INTERNES				
CONSULTATION	1.00	C1	300.00	300.00
Total Frais Clinique			Sous-Total	300.00
				300.00

	Total général	300.00
Arrêtée la présente facture à la somme de : TROIS CENTS DIRHAMS		

Notre compte bancaire : BANK : RIB 2

Encaissements	Espèces				Total encaissé	Solde
	300.00				300.00	0.00

Clinique des Spécialités  
ACHIFAA  
Angle Rues Lahcen El Arjouné et Lavoisier  
Tel: 05 22 85 92 20 - Fax: 05 22 86 22 23  
Casablanca - Maroc  
Service Invoicing

Angle Rues Lahcen El Arjouné et Lavoisier (face Hôpital 20 Août) - Casablanca - Maroc  
Tél.: 05 22 85 92 20 (10 L.G.) / Fax : 05 22 86 22 23 - URGENCES 24/24  
E-mail : cliniqueachifaa@menara.ma - Cpt : 190780212119260735000196  
I.F.: 40158488 - CNSS : 7724223 - Patente N° 37908413 - ICE : 001743751000001

ID:2022062920234588

Nom:

2022-06-29 20:23:35

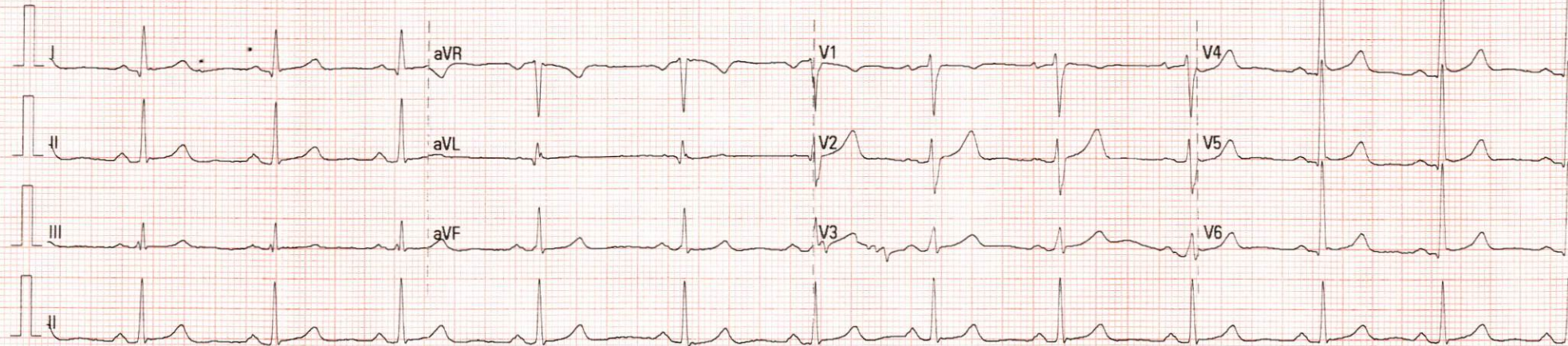

25 mm/s

10 mm/mV

50 Hz~

RDB 35 Hz

QTc:Hodges

02.10.00/V28.4.1

SN.FK-14027203

ID:2022062920234588

Nom:

2022-06-29 20:23:35

Fréq. Ventricule (bpm)

71

Intervalle PR (ms)

152

Durée QRS (ms)

80

Inter. QT/QTc (ms)

382/401

Axes P/QRS/T (deg)

58/54/48

Rythme sinusal

--- Interprétation sans connaître le sexe/l'âge du patient ---

ECG normal

Diagnostic non confirmé.

marcabo Hiba

22/06/2022