

RECOMMANDATIONS IMPORTANTES A LIRE POUR ACTIVER LES REMBOURSEMENTS ET EVITER LES REJETS

Conditions générales :

- Le cadre réservé à l'adhérent doit être dûment renseigné.
- Le cadre réservé au médecin doit être renseigné par le praticien lui-même notamment la nature de la maladie.
- La validité de la feuille de soins est limitée à 3 mois à compter de la première consultation.
- L'entente préalable est exigée pour toute hospitalisation médicale, chirurgicale, soins dentaires spéciaux, extractions multiples, parodontie orthodontie, prothèses dentaires, prothèses auditives ou orthopédiques ainsi que pour tous les actes effectués en série.
- En cas d'accident, une déclaration précisant les causes et circonstances de l'accident est à joindre à la feuille de soins.

Pharmacie :

- Les vignettes des médicaments doivent être obligatoirement jointes aux ordonnances.
- Pour les médicaments sans vignettes une facture de la pharmacie doit être jointe.

Radiologie et Biologie :

- La facture ainsi qu'une copie des résultats des analyses ou du compte rendu (sous pli confidentiel) doivent être jointes à l'ordonnance médicale pour toute demande de remboursement.
- Un pli confidentiel du médecin prescripteur des analyses ou radios peut être demandé par le médecin conseil de la mutuelle.

Optique :

- L'ordonnance du médecin prescripteur et la facture de l'opticien sont à joindre à la feuille de soins.

Rééducation :

- L'entente préalable renseignée par le médecin prescripteur est exigée avant le début des séances de rééducations.
- Pour le remboursement, la facture et le calendrier des séances effectuées sont à joindre à la feuille de soins.

Dentaire :

- En cas de prothèses ou de traitement canalaires, l'accord préalable renseigné sur la feuille de soins est obligatoire avant le début de traitement.
- La facture doit être jointe à la feuille de soins pour toute demande de remboursement.
- La radio-après soins est obligatoire en cas de prothèses ou de traitement canalaires.

Maladie et Affection Longue Durée ALD et ALC :

- La déclaration de maladie chronique doit être renseignée par le médecin prescripteur et renouvelée tous les 6 mois.



Déclaration de Maladie

N° W19-501072

125018

☒ Maladie

☐ Dentaire

☐ Optique

☐ Autres

Cadre réservé à l'adhérent (e)

Matricule :

406

Société :

RAY

☐ Actif

☒ Pensionné(e)

☐ Autre :

Nom & Prénom :

QANAIL FATIHA

Date de naissance :

01-01-1935

Adresse :

Tél. 060379562

Total des frais engagés :

Dhs

Cadre réservé au Médecin

Cachet du médecin :

Dr. LIMHAOUAR Fatima Zahra
Médecine Générale
68, Rue 11, 1er étage
Cité My Rachid - Casablanca
Tél. : 05 22 37 22 22

Date de consultation :

01/07/2022

Nom et prénom du malade :

Qanail Fatima

Age :

Lien de parenté :

☐ Lui-même

☐ Conjoint

☐ Enfant

Nature de la maladie :

OMI, Gestite, tcdycereche

En cas d'accident préciser les causes et circonstances

Dans le cas où la maladie aurait un caractère confidentiel, communiquer les renseignements sous pli confidentiel à l'attention du médecin conseil de la Mutuelle

J'atteste sur l'honneur l'exactitude des renseignements portés sur la présente déclaration. Je déclare avoir pris connaissance de la clause relative à la protection des données personnelles.

Fait à :

Le : / /

Signature de l'adhérent(e) :

ACCUEIL

Adresses Mails utiles

- Réclamation : contact@mupras.com
- Prise en charge : pec@mupras.com
- Adhésion et changement de statut : adhesion@mupras.com

La MUPRAS garantit le respect de la loi n° 09-08 relative à la protection des personnes physiques à l'égard du traitement des données à caractère personnel.

MUPRAS : Centre Allal Ben Abdellah - 6ème Etage Angle Rue Mohamed Fakir et Rue Allal Ben Abdellah - Quartier de l'Horloge Casablanca 20000 - Tél. : 05 22 20 45 45 (LG) - Fax : 05 22 22 78 18 - www.mupras.com

Docteur Fatima Zahra LAMHAOUAR

Médecine Générale

Echographie Générale

D.U de Diabétologie



الدكتورة فاطمة الزهراء لمهاوار

الطب العام

الفحص بالصدى

دبلوم جامعي في أمراض السكري

Casablanca, le : 04/04/2022 : الدار البيضاء، في :

QUANDIL FATIMA

3060

- Esidred 2/1

1cp a 2/j

9900 - Dides

1gel/j

6330 - Balaroxyl

4050 - Tardifem

1cp/j

3 mal a l'heure des repas



Dr Fatima Zahra
Généraliste
1er étage
Casablanca
05 22 37 22 22

05 22 37 22 22 : الهاتف - الدار البيضاء - بونازيل - 1 - بورنازيل، الطابق الأول رقم 1 - Bournazil - Casablanca - Tél. : 05 22 37 22 22

N° 68, Rue 11 Avenue Forces Auxiliaires, 1er Etage, Appt N° 1 - Bournazil - Casablanca - Tél. : 05 22 37 22 22

T= 314,40

PPV :
Exp :
N° Lot :

39/60



LOT 210602
EXP 12/2023
PPV 99.00DH

Conserver à l'abri de l'humidité et de la chaleur.

LOT: 220049
DLUO: 01/2025
63.30DH

Fabriqué par :



319334



6 118001 103041
Tardyferon® 80mg
30 comprimés pelliculés

Distribué par COOPER PHARMA
41, Rue Mohamed Diouri - Casablanca
Pharmacien Responsable : Amina DAOUDI

PPV : 40.50 DH

319334



6 118001 103041
Tardyferon® 80mg
30 comprimés pelliculés

Distribué par COOPER PHARMA
41, Rue Mohamed Diouri - Casablanca
Pharmacien Responsable : Amina DAOUDI

PPV : 40.50 DH

319334



6 118001 103041
Tardyferon® 80mg
30 comprimés pelliculés

Distribué par COOPER PHARMA
41, Rue Mohamed Diouri - Casablanca
Pharmacien Responsable : Amina DAOUDI

PPV : 40.50 DH

LABORATOIRE ANHICHEM D'ANALYSES MEDICALES

Dr SAID
ANHICHEM
BIOLOGISTE

N°122 ,Av Akid Allam Hay My Rachid 2 Bournazel
Casablanca
Tél: 05 22 56 15 85 Fax: 05 22 56 15 86
IF: 14363584 ICE: 000349000000065

FACTURE N° : 220004801

CASABLANCA le 07-07-2022

Mme QANDIL Fatima

Récapitulatif des analyses

CN	Analyse	Val	Clefs
0100	Acide urique	B30	B
0106	Cholestérol total	B30	B
0110	Cholestérol HDL+ L D L	B80	B
0111	Créatinine	B30	B
0118	Glycémie	B30	B
0119	Hémoglobine glycosylée	B100	B
0131	Potassium	B30	B
0133	Sodium	B30	B
0134	Triglycérides	B60	B
0135	Urée	B30	B
0146	Transaminases O (TGO)	B50	B
0147	Transaminases P (TGP)	B50	B
0216	Numération formule	B80	B

Total des B : 630

Total des HN : 0

TOTAL DOSSIER : 630.00 DH

Arrêtée la présente facture à la somme de : six cent trente dirhams .

Laboratoire d'Analyses Médicales
ANHICHEM
Docteur SAID ANHICHEM
Casablanca

Docteur Fatima Zahra LAMHAOUAR

Médecine Générale

Echographie Générale

D.U de Diabétologie



الدكتورة فاطمة الزهراء لمهاوار

الطب العام

الفحص بالصدى

دبلوم جامعي في أمراض السكري

Casablanca, le : 07/07/2022 : الدار البيضاء، في :

Gandil Fatima

- NFS, PQ
- GAT, HbA1C
- Urée, créatinine
- Ac urique
- Na⁺, K⁺
- ASAT, ALAT
- Cholestérol total, HDL, LDL
- Triglycéride

Laboratoire d'Analyses Médicales
ANHICHEM
Docteur SAID ANHICHEM
Casablanca

Mme GANDIL Fatima
01-01-1935
Laboratoire ANHICHEM
2207070043
A coller sur l'ordonnance

Dr. LAMHAOUAR Fatima Zahra

Médecine Générale

68, Rue 11^{er} Etage

Cité My Rachid - Casablanca

Tél. : 05 22 37 22 22

68, زنقة 11 شارع القوات المساعدة، الطابق الأول رقم 1 - بورنازيل - الدار البيضاء - الهاتف : 05 22 37 22 22

N° 68, Rue 11 Avenue Forces Auxiliaires, 1er Etage, Appt N° 1 - Bournazil - Casablanca - Tél. : 05 22 37 22 22



مختبر أنهيشم للتحليلات الطبية والبيولوجية Laboratoire ANHICHEM d'Analyses Médicales et Biologiques

الكيمياء السريرية و المناعة - فحص الدم - علم البكتيريا والفيروسات و الطفيليات - الأمراض العامة - البيولوجيا التناسلية
Biochimie Clinique - Immunologie - Hématologie - Bactériologie - Virologie Clinique - Parasitologie Mycologie - Pathologie Médicale - Biologie de la Reproduction

Dr. Said ANHICHEM
Spécialiste en Biologie

الدكتور سعيد أنهيشم
اختصاصي التحليلات الطبية

Dossier N° : 2207070043

- Mme Fatima QANDIL

Sodium (Na)

(Electrode sélective d'ions)

137.00 mEq/L ✓ (135.00-145.00)
137.00 mmol/L (135.00-145.00)

Potassium (K)

(Electrode sélective d'ions)

3.80 mEq/L ✓ (3.50-5.40)
3.80 mmol/L (3.50-5.40)

Triglycérides

(Dosage enzymatique GPO)

0.71 g/L ✓ (<1.50)
0.81 mmol/L (<1.71)

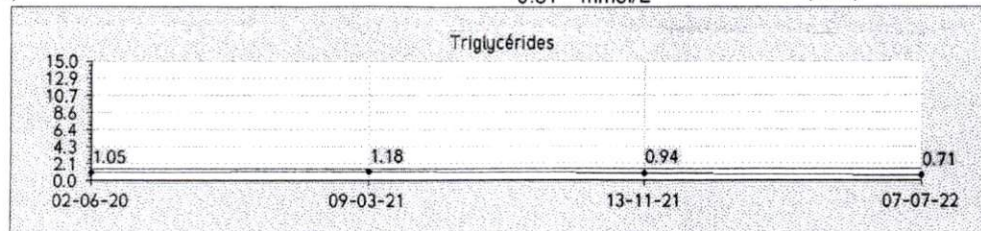

Cholestérol total

(Technique enzymatique colorimétrique au CHOD)

1.55 g/L ✓
4 mmol/L

Interprétation

Adultes	: 1,5 à 2,0 g/l	soit	: 3,87 à 5,15 mmol/l
Adolescent	: 1,3 à 2,0 g/l	soit	: 3,35 à 5,15 mmol/l
Enfants	: 1,3 à 1,7 g/l	soit	: 3,35 à 5,15 mmol/l

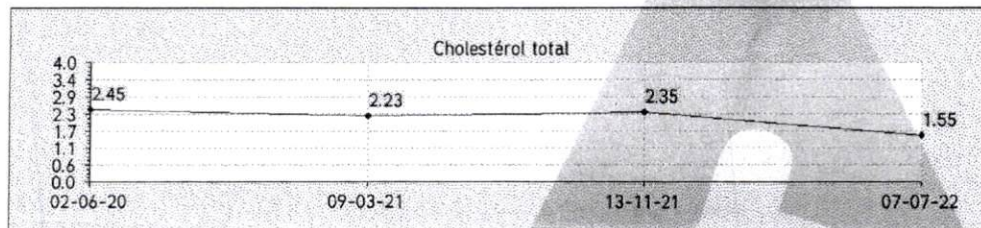

HDL-Cholestérol

(Dosage enzymatique direct cholestérol oxydase/PEG)

0.74 g/L (>0.40)
1.91 mmol/L (>1.03)

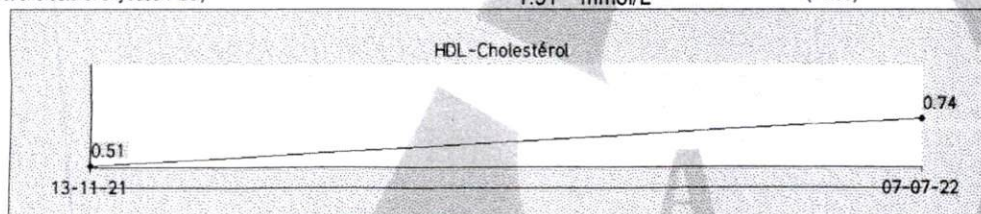



مختبر أنهيشم للتحليلات الطبية والبيولوجية Laboratoire ANHICHEM d'Analyses Médicales et Biologiques

الكيمياء السريرية و المناعة - فحص الدم - علم البكتيريا والفيروسات و الطفيليات - الأمراض العامة - البيولوجيا التناسلية
Biochimie Clinique - Immunologie - Hématologie - Bactériologie - Virologie Clinique - Parasitologie Mycologie - Pathologie Médicale - Biologie de la Reproduction

Dr. Said ANHICHEM
Spécialiste en Biologie

الدكتور سعيد أنهيشم
اختصاصي التحليلات الطبية

Dossier N° : 2207070043

- Mme Fatima QANDIL

LDL-Cholestérol

(Technique enzymatique colorimétrique)

0.76 g/l

Interprétation

jusqu'à 1 g/l	: Optimum
de 1-1,29 g/l	: Quasi optimum
1,30-1,59 g/l	: Modéré
1,60-1,89 g/l	: Elevé
>1,90 g/l	: Très élevé

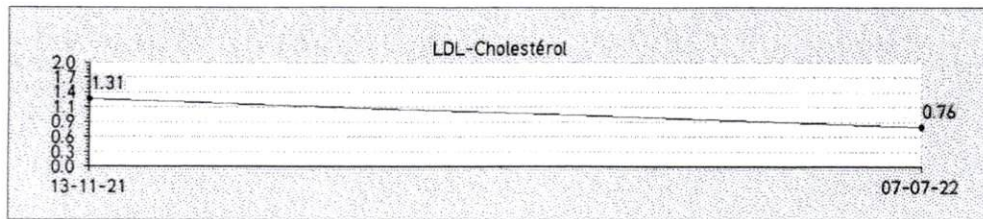

Acide Urique

(Dosage enzymatique à l'uricase)

82 mg/L
492.0 $\mu\text{mol/L}$

(25-60)

(150.0-360.0)

Résultat contrôlé.

Sous réserve d'un bon respect de jeûne.

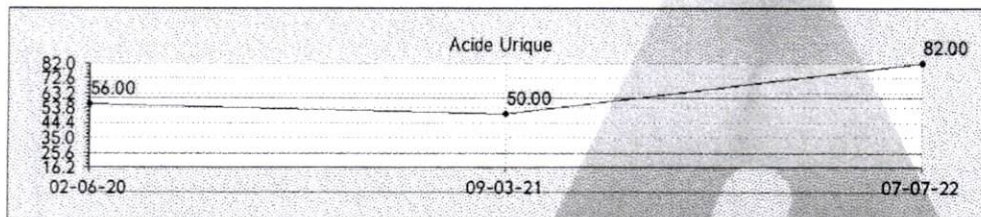

Transaminases GPT (ALAT)

(Technique cinétique)

Résultat contrôlé.

51 UI/L

(0-46)

Transaminases GOT (ASAT)

(Technique cinétique)

34 UI/L

(0-46)

Validé par : **Dr ANHICHEM Said**

Laboratoire d'Analyses Médicales
ANHICHEM
Docteur SAID ANHICHEM
Casablanca



مختبر أنهيشم للتحاليل الطبية والبيولوجية Laboratoire ANHICHEM d'Analyses Médicales et Biologiques

الكيمياء السريرية و المناعة - فحص الدم - علم البكتيريا والفيروسات و الطفيليات - الأمراض العامة - البيولوجيا التناسلية
Biochimie Clinique - Immunologie - Hématologie - Bactériologie - Virologie Clinique - Parasitologie Mycologie - Pathologie Médicale - Biologie de la Reproduction

Dr. Said ANHICHEM
Spécialiste en Biologie

الدكتور سعيد أنهيشم
اختصاصي التحاليل الطبية

Dossier N° : 2207070043

- Mme Fatima QANDIL

BIOCHIMIE SANGUINE

KONELAB 20i (THERMO)/HPLC-723 GX/SMART LYTE PLUS

Glycémie à jeûn

(Technique Colorimétrique au glucose oxydase)

Résultat contrôlé.

1.18 g/L ✓

(0.70-1.10)

6.55 mmol/L

(3.89-6.11)

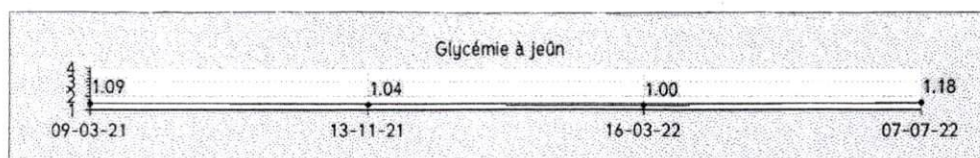

Hémoglobine glyquée (HBA1c)

(Technique HPLC (GX HLC-723))

5.9 % ✓

Interprétation:

Sujet normoglycémique : 4 à 6 % de l'hémoglobine totale
Sujet diabétique équilibré : objectif ciblé 6,5 à 7%
Diabète mal équilibré : taux supérieur à 8%

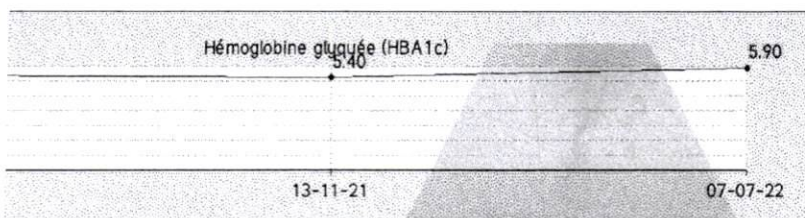

0.47 g/L ✓

(0.00-0.50)

7.83 mmol/L

(0.00-8.33)

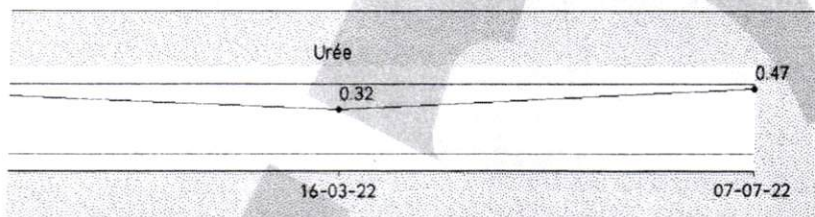

10.35 mg/L ✓

(6.00-11.00)

91.6 µmol/L

(53.1-97.4)

(fé.)

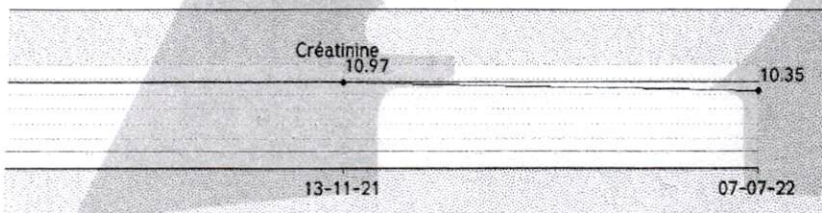

* RAPPORT D'ANALYSE *

2022/07/07 12:31

OSOH V01.20

N°: 0015 TB 0005 - 01

ID: 502207070043

CAL(N) = 1.1601X + 0.5242

TP 945

NOM	%	TEMPS	AIRE
FP	0.0	0.00	0.00
A1A	0.5	0.25	4.11
A1B	0.8	0.34	5.86
F	0.4	0.48	3.01
LA1C+	2.7	0.57	20.65
SA1C	5.9	0.71	35.28
AO	91.0	1.04	695.96
AIRE TOTALE			764.87

HbA1c 5.9%

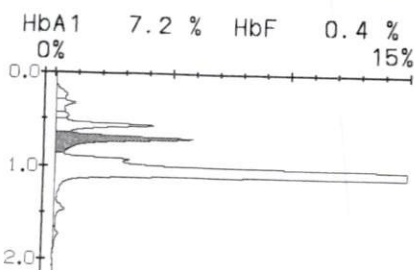



مختبر أنهيشم للتحليلات الطبية والبيولوجية Laboratoire ANHICHEM d'Analyses Médicales et Biologiques

الكيمياء السريرية و المناعة - فحص الدم - علم البكتيريا والفيروسات و الطفيليات - الأمراض العامة - البيولوجيا التناسلية
Biochimie Clinique - Immunologie - Hématologie - Bactériologie - Virologie Clinique - Parasitologie Mycologie - Pathologie Médicale - Biologie de la Reproduction

Dr. Said ANHICHEM
Spécialiste en Biologie

الدكتور سعيد أنهيشم
اختصاصي التحليلات الطبية

Date d'enregistrement : 07-07-2022 à 12:46

Code patient : 2006020063

Né(e) le : 01-01-1935 (87 ans)

Mme QANDIL Fatima

Prescripteur : Dr LAMHAOUAR FATIMA

ZAHRA

Dossier N° : 2207070043

CB: 

HEMATOCYTOLOGIE

SYSMEX XS 1000I- VES MATIC

NUMERATION FORMULE SANGUINE

(Cytométrie en flux sur Sysmex XS 1000I)

GLOBULES ROUGES (Erythrocytes)

Hémoglobine	3.63 M/ μ l	(4.00-5.20)
Hématocrite	10.5 g/dL	(12.5-15.5)
VGM	32.8 %	(37.0-47.0)
TCMH	90.4 fL	(80.0-97.0)
CCMH	28.9 pg	(27.0-32.0)
	32.0 g/dL	(30.0-36.0)

GLOBULES BLANCS (Leucocytes)

Polynucléaires Neutrophiles	5 260 /mm ³	(4 000-10 000)
Soit:	74.5 %	(50.0-70.0)
Polynucléaires Eosinophiles	3 919 /mm ³	(2 000-7 500)
Soit:	0.4 %	(1.0-4.0)
Polynucléaires Basophiles	21 /mm ³	(20-500)
Soit:	0.4 %	(0.0-1.0)
Lymphocytes	21 /mm ³	(0-100)
Soit:	15.2 %	(20.0-40.0)
Monocytes	800 /mm ³	(1 500-4 500)
Soit:	9.5 %	(1.0-8.0)
	500 /mm ³	(40-800)

PLAQUETTES

347 000 /mm³ (150 000-450 000)

Remarque: Chez la femme enceinte, une chute progressive de l'hémoglobine à 11-12 g/dl dès la 10ème Semaine d'Aménorrhée.

ECG

Said

Nom : QANDIL FATIMA

Sex : Female

Age : 87Y

Clinique N :

Section :

SN : 0005929

Case No. :

Lit No. :

Date : 13/07/2022 13:7:20

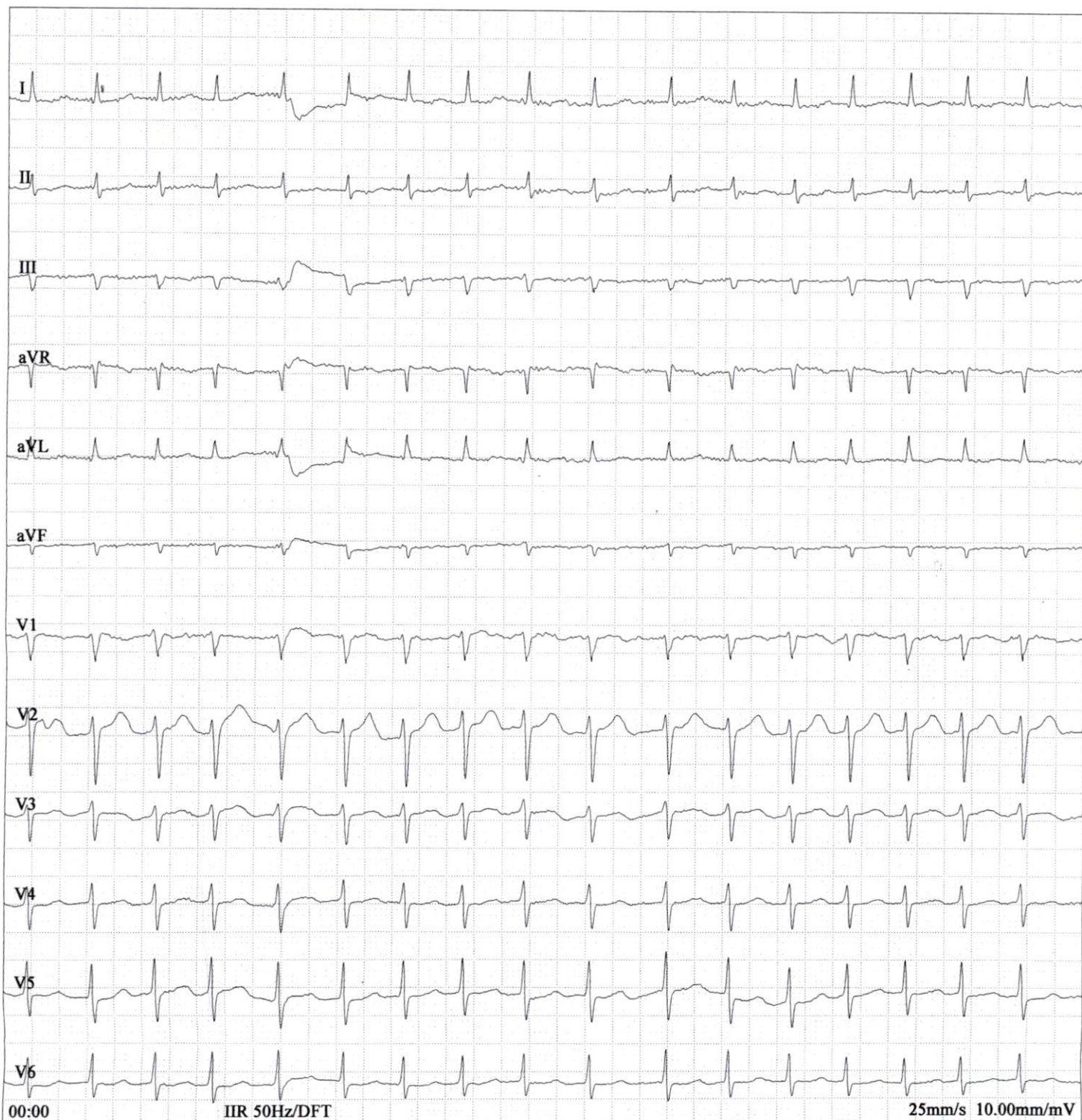

Fréquence:	1000Hz	PR Interval:	--
Temps d'écha	8s	QT Interval:	--
FC:	139bpm	QTc Interval:	--
P Interval:	--	P Axis:	--
QRS Interval:	--	QRS Axis:	--
T Interval:	--	T Axis:	--

Prompt:

Professeur CHRAÏBI Said
CARDIOLOGUE
Abdelmoumen Center Angle Bd.
Abdelmoumen et Anoual Fm 5 C 5
Tel: 05 22 86 00 46 - 05 22 86 04 46

Signature Medecin :