

RECOMMANDATIONS IMPORTANTES A LIRE POUR ACTIVER LES REMBOURSEMENTS ET EVITER LES REJETS

Conditions générales :

- Le cadre réservé à l'adhérent doit être dûment renseigné.
- Le cadre réservé au médecin doit être renseigné par le praticien lui-même notamment la nature de la maladie.
- La validité de la feuille de soins est limitée à 3 mois à compter de la première consultation.
- L'entente préalable est exigée pour toute hospitalisation médicale, chirurgicale, soins dentaires spéciaux, extractions multiples, parodontie orthodontie, prothèses dentaires, prothèses auditives ou orthopédiques ainsi que pour tous les actes effectués en série.
- En cas d'accident, une déclaration précisant les causes et circonstances de l'accident est à joindre à la feuille de soins.

Pharmacie :

- Les vignettes des médicaments doivent être obligatoirement jointes aux ordonnances.
- Pour les médicaments sans vignettes une facture de la pharmacie doit être jointe.

Radiologie et Biologie :

- La facture ainsi qu'une copie des résultats des analyses ou du compte rendu (sous pli confidentiel) doivent être jointes à l'ordonnance médicale pour toute demande de remboursement.
- Un pli confidentiel du médecin prescripteur des analyses ou radios peut être demandé par le médecin conseil de la mutuelle.

Optique :

- L'ordonnance du médecin prescripteur et la facture de l'opticien sont à joindre à la feuille de soins.

Rééducation :

- L'entente préalable renseignée par le médecin prescripteur est exigée avant le début des séances de rééducations.
- Pour le remboursement, la facture et le calendrier des séances effectuées sont à joindre à la feuille de soins.

Dentaire :

- En cas de prothèses ou de traitement canaux, l'accord préalable renseigné sur la feuille de soins est obligatoire avant le début de traitement.
- La facture doit être jointe à la feuille de soins pour toute demande de remboursement.
- La radio-après soins est obligatoire en cas de prothèses ou de traitement canaux.

Maladie et Affection Longue Durée ALD et ALC :

- La déclaration de maladie chronique doit être renseignée par le médecin prescripteur et renouvelée tous les 6 mois.

Adresses Mails utiles

- Réclamation : contact@mupras.com
- Prise en charge : pec@mupras.com
- Adhésion et changement de statut : adhesion@mupras.com

La MUPRAS garantit le respect de la loi n° 09-08 relative à la protection des personnes physiques à l'égard du traitement des données à caractère personnel.

MUPRAS : Centre Allal Ben Abdellah - 6ème Etage Angle Rue Mohamed Fakir et Rue Allal Ben Abdellah - Quartier de l'Horloge Casablanca 20000 - Tél. : 05 22 20 45 45 (LG) - Fax : 05 22 22 78 18 - www.mupras.com



MUPRAS
Mutuelle de Prévoyance
& d'Actions Sociales
de Royal Air Maroc

Déclaration de Maladie

N° M21- 1052271

☒ Maladie

☐ Dentaire

☐ Optique

☐ Autres

Cadre réservé à l'adhérent (e)

Matricule : 4699

Société : RAM

12532

☐ Actif

☒ Pensionné(e)

☐ Autre :

Nom & Prénom : MABROUR Mohamed

Date de naissance : 10/04/1950 A Casablanca

Adresse : Lot ELHADAMOUN, RUE N°34 OULEFA

Casablanca - Email : mmabrou@gmail.com

Tél. : 0661326332

Total des frais engagés : 5227,70

Dhs

Cadre réservé au Médecin

Cachet du médecin :

Date de consultation : 18/07/2022

Nom et prénom du malade : ELUZAB, Naïva ep Mabrou

Age :

Lien de parenté :

☐ Lui-même

☒ Conjoint

☐ Enfant

Nature de la maladie :

En cas d'accident préciser les causes et circonstances :

Dans le cas où la maladie aurait un caractère confidentiel, communiquer les renseignements sous pli confidentiel à l'attention du médecin conseil de la Mutuelle.

J'atteste sur l'honneur l'exactitude des renseignements portés sur la présente déclaration. Je déclare avoir pris connaissance de la clause relative à la protection des données personnelles.

Fait à : Casablanca

Le : 02/08/2022

Signature de l'adhérent(e) :

PROFESSEUR Ali EL MAKHLOUF
Cardiologie adulte et pédiatrique
Explorations Cardio-vasculaires

5, rue Mohamed Abdou

CASABLANCA

Tél. : 0522.29.81.55 / 59 ou 0522.47.26.89

Fax : 0522.22.62.97

Dom : 0522.79.85.32

GSM cabinet : 06 78 18 18 16

Casablanca, Le 20/07/2022

MME MABROUR NEE MOUZABI Naima

34,60 x 9
1 - LASILIX 40 mg :
1 CP matin et soir SANS ARRET

262,00 x 3
2 - ALDACTONE 50 mg :
1 /2CP TOUS LES JOURS

44,00 x 3
3 - CORALAN 5 mg :
1 /2MATIN ET SOIR SANS ARRET

30,40 x 3
4 - XEDILOL 6.25 MG :
1 CP PAR JOUR SANS ARRET

429,00 x 3
5 - KARDEGIC 75 mg :
1 SACHET PAR JOUR X 3 MOIS.

405,00 x 3
6 - FORXIGA 10 mg
1 CP PAR JOUR SANS ARRET

46,40
7 - UPERIO 50
1 CP MATIN ET SOIR A 12 H DINTERVALLE

4024,70
8 - ZYLORIC 100 mg: 1 cp/j
A PRENDRE SANS ARRET

Traitement pour 03 mois

PHARMACIE BADIA

EQ 3 Zone 3 Route d'Azemour
Dar Bouazza Casablanca

Pharmacie BADIA
Résidence LA CORNICHE
EQ 3 Zone 3 Rte d'Azemour
Tel: 022.81.38.73 - CASA

Dr. EL MAKHLOUF Ali
Professeur Agrégé Cardiologie
5/ Rue Med. Abdouh - Casa
Tél: 05 22 29 81 55 / 59 - 05 22 47 26 89

Pharmacie BADIA
Résidence LA CORNICHE
EQ 3 Zone 3 Rte d'Azemour
Tel: 022.81.38.73 - CASA

PROFESSEUR Ali EL MAKHLOUF
Cardiologie adulte et pédiatrique
Explorations Cardio-vasculaires

5 rue Mohamed Abdou
CASABLANCA

Tél. : 05 22 29 81 55/59 ou 05 22 47 26 89

Fax : 05 22 22 62 97

Dom : 05 22 79 85 32

20/07/2022

NOTE D'HONORAIRE

MME Naima MABROUR NEE MOUZABI .

Holter tensionnel.....: 900,00 DHS

La présente facture est arrêtée à la somme de 900,00 DHS

Dr. EL MAKHLOUF Ali
Professeur Agrégé Cardiologie
5, Rue Med. Abdouh - Casa
Tél. 05 22 29 81 55/59 - 05 22 47 26 89

Pharmacie BADIA - Casablanca

Badia EL AIDI

05.22.91.38.73

résidence la corniche EQ3,zone3,Bd Abdelhadi Boutaleb ex(route d'azemmour), casablanca



Facture N° FAC-4528

Date : 02/08/2022

MABROUR NEE MOUZABI NAIMA

Maroc

Produit	Qté.	P.U	TVA	Total
ZYLORIC CO 100MG B100 COMP	1	46,70	2	46,70
UPERIO CO 50MG B28 COMP PELLI	3	431,00	1	1 293,00
FORXIGA CO 10MG B28 COMP PELLI	3	419,50	1	1 258,50
KARDEGIC ST 75MG B30 SACHETS	3	30,70	1	92,10
XEDILOL CO 6.25MG B30 COMP SECA	3	47,00	1	141,00
CORALAN CO 5MG B28 COMP	3	295,00	1	885,00
LASILIX CO 40MG B2 J COMP	9	34,60	1	311,40

Code de TVA	1	2	3
Taux	0%	7%	20%
Montant (DHS)	0	3,06	0

Total HT	4 024,64 DHS
TVA	3,06 DHS
Total Organisme	0 DHS
Total Client	4 027,70 DHS
Total	4 027,70 DHS

Arrêté la présente facture à la somme de : quatre mille vingt-sept DHS et soixante-dix centimes

Pharmacie BADIA
Résidence LA CORNICHE
EQ3, Zone 3, Bd Abdelhadi Boutaleb ex (route d'azemmour)
Tel: 022.91.38.73 - CASABLANCA

IF : 25082533 RC : 39005 ICE : 001840314000063 INPE : 092060169
Tel : 05.22.91.38.73

Adresse : résidence la corniche EQ3,zone3,Bd Abdelhadi Boutaleb ex(route d'azemmour), casablanc

ENR

RAPPORT DE PRESSION ARTÉRIELLE AMBULATOIRE



Nom du patient: mabrou mouzabi naima

Identité du patient: 20072022

Date de test: 20-juil.-2022

statistiques de MAPA

Ensemble Heure : 11:33 - 12:35 Durée : 25:02 Échantillons : 43 de 56 (77%)

	Moyenne	App. stand.	Max. (durée)	Min. (durée)
Systolique (mmHg)	97	+/- 13,1	128 (11:33)	77 (23:42)
Diastolique (mmHg)	51	+/- 10,6	98 (10:24)	33 (22:12)
Fréquence cardiaque (bpm)	75	+/- 6,5	89 (10:48)	65 (03:45)
PAM (mmHg)	66	+/- 10,7	108 (10:24)	48 (23:42)
Pression différentielle (mmHg)	46	+/- 8,6	73 (11:33)	30 (10:24)
Chrg. PA: 0% de relevés Sys > 140 mmHg éveil et > 120 mmHg somm.. 2% de relevés Dia > 90 mmHg éveil et > 80 mmHg somm.			Dip endor.: 11,4% Sys et 13,3% Dia dim. pdt sommeil.	

Période d'éveil Durée : 07:00 - 22:00 Échantillons : 31 of 44 (70%)

	Moyenne	App. stand.	Max. (durée)	Min. (durée)
Systolique (mmHg)	100	+/- 13,6	128 (11:33)	80 (11:10)
Diastolique (mmHg)	53	+/- 11,0	98 (10:24)	36 (21:35)
Fréquence cardiaque (bpm)	77	+/- 5,9	89 (10:48)	66 (08:27)
PAM (mmHg)	68	+/- 11,1	108 (10:24)	51 (21:35)
Pression différentielle (mmHg)	47	+/- 9,4	73 (11:33)	30 (10:24)
Chrg. PA: 0% de relevés Sys > 140 mmHg 3% de relevés Dia > 90 mmHg				

Période de sommeil Durée : 22:00 - 07:00 Échantillons : 12 of 12 (100%)

	Moyenne	App. stand.	Max. (durée)	Min. (durée)
Systolique (mmHg)	88	+/- 7,0	98 (23:00)	77 (23:42)
Diastolique (mmHg)	46	+/- 7,6	52 (05:17)	33 (22:12)
Fréquence cardiaque (bpm)	72	+/- 7,1	83 (23:42)	65 (03:45)
PAM (mmHg)	60	+/- 7,1	66 (23:00)	48 (23:42)
Pression différentielle (mmHg)	43	+/- 4,9	51 (00:30)	34 (02:07)
Chrg. PA: 0% de relevés Sys > 120 mmHg 0% De relevés Dia > 80 mmHg				

*Pr-fd TA limite
cycle nyctheméral respecté*

[Signature]

RAPPORT DE PRESSION ARTÉRIELLE AMBULATOIRE



Nom du patient: mabrou mouzabi naima

Identité du patient: 20072022

Date de test: 20-juil.-2022

Agilis Données TAA

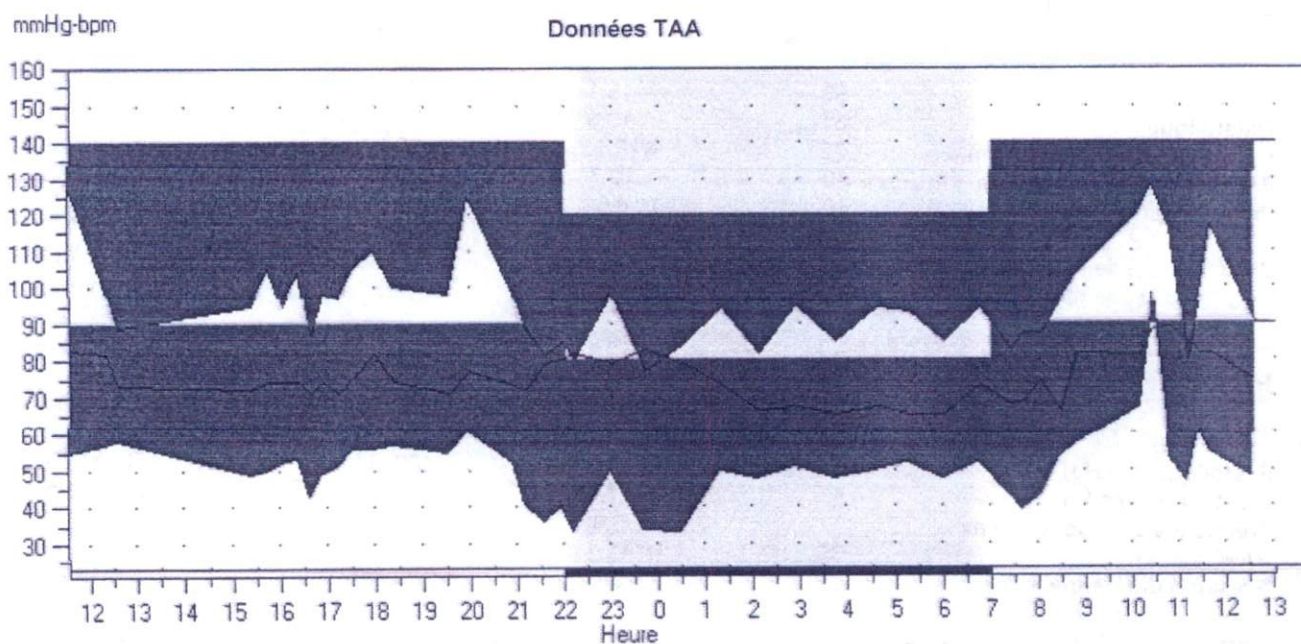

Données TAA éditées

n.	Heure	Sys/Dia (mmHg)	Pls (BPM)	PAM (mmHg)	CE	Commentaires
1+	11:33	128/ 55	83	79		
3	12:20	99/ 57	82	71		
4	12:35	89/ 58	73	68		
11	15:23	95/ 49	72	64		
12	15:45	105/ 50	74	68		
13	16:03	95/ 52	74	66		
14	16:23	104/ 53	74	70		
15	16:39	87/ 43	71	58		
16	16:54	98/ 49	74	65		
17	17:12	97/ 51	71	66		
18	17:33	105/ 56	76	72		
19	17:57	110/ 56	82	74		
20	18:22	100/ 57	74	71		
23	19:33	98/ 55	71	69		
24	19:57	125/ 61	77	82		
26	20:54	98/ 52	73	67		
27	21:10	88/ 41	72	57		
28	21:35	81/ 36	79	51		
29	21:57	85/ 40	80	55		
30	22:12	80/ 33	82	49		
31	23:00	98/ 50	79	66		
32	23:42	77/ 34	83	48		
33	00:30	84/ 33	79	50		
34	01:20	94/ 50	73	65		
35	02:07	82/ 48	66	59		
36	02:55	95/ 51	67	66		
37	03:45	85/ 48	65	60		
38	04:35	94/ 50	67	65		
39	05:17	93/ 52	65	66		
40	06:02	85/ 48	65	60		
41	06:46	94/ 52	73	66		

RAPPORT DE PRESSION ARTÉRIELLE AMBULATOIRE



Nom du patient: mabrou mouzabi naima

Identité du patient: 20072022

Date de test: 20-juil.-2022

Données TAA éditées (suite)

n.	Heure	Sys/Dia (mmHg)	Pls (BPM)	PAM (mmHg)	CE	Commentaires
42	07:25	83/ 43	68	56		
43	07:40	87/ 39	69	55		
44	08:03	87/ 43	74	58		
45	08:27	96/ 53	66	67		
46	08:47	103/ 57	62	72		
49	10:07	120/ 67	81	85		
50	10:24	128/ 98 >	88	108		
51	10:48	116/ 53	89	74		
52	11:10	80/ 47	85	58		
53	11:26	98/ 61	82	73		
54	11:41	117/ 55	82	76		
56	12:35	90/ 48	74	62		

RAPPORT DE PRESSION ARTÉRIELLE AMBULATOIRE

SORIN
AT THE HEART OF MEDICAL TECHNOLOGY

Nom du patient: mabrou mouzabi naima

Identité du patient: 20072022

Date de test: 20-juil.-2022

Agilis Moyennes par heure TAA

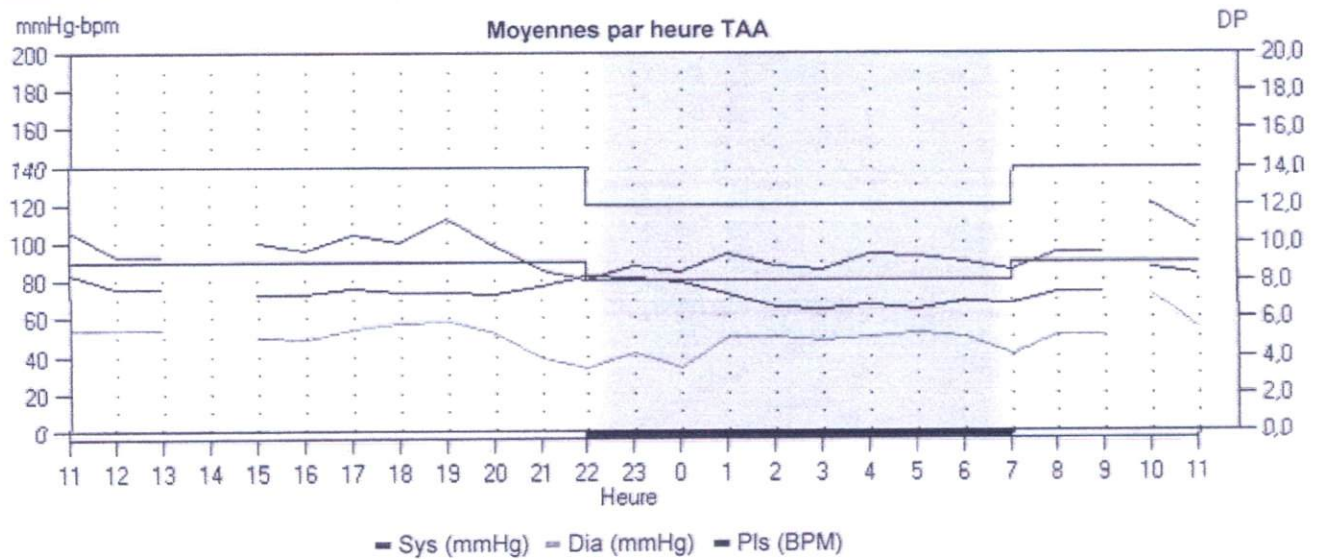

Données moyennes TAA

Heure	n.	Sys/Dia (mmHg)	Pls (BPM)	PAM (mmHg)	PD (mmHg)	DP
11:00 - 11:59	4	106/ 54	83	72	51	8,8
12:00 - 12:59	3	93/ 54	76	67	38	7,1
13:00 - 13:59	0					
14:00 - 14:59	0					
15:00 - 15:59	2	100/ 50	73	66	50	7,3
16:00 - 16:59	4	96/ 49	73	65	47	7,0
17:00 - 17:59	3	104/ 54	76	71	50	8,0
18:00 - 18:59	1	100/ 57	74	71	43	7,4
19:00 - 19:59	2	112/ 58	74	76	54	8,3
20:00 - 20:59	1	98/ 52	73	67	46	7,2
21:00 - 21:59	3	85/ 39	77	54	46	6,5
22:00 - 22:59	1	80/ 33	82	49	47	6,6
23:00 - 23:59	2	88/ 42	81	57	46	7,1
00:00 - 00:59	1	84/ 33	79	50	51	6,6
01:00 - 01:59	1	94/ 50	73	65	44	6,9
02:00 - 02:59	2	88/ 50	66	62	39	5,9
03:00 - 03:59	1	85/ 48	65	60	37	5,5
04:00 - 04:59	1	94/ 50	67	65	44	6,3
05:00 - 05:59	1	93/ 52	65	66	41	6,0
06:00 - 06:59	2	90/ 50	69	63	40	6,2
07:00 - 07:59	2	85/ 41	68	56	44	5,8
08:00 - 08:59	3	95/ 51	74	66	44	7,1
09:00 - 09:59	0					
10:00 - 10:59	3	121/ 73	86	89	49	10,4

RAPPORT DE PRESSION ARTÉRIELLE AMBULATOIRE



Nom du patient: mabrou mouzabi naïma

Identité du patient: 20072022

Date de test: 20-juil.-2022

Histogrammes de fréquence

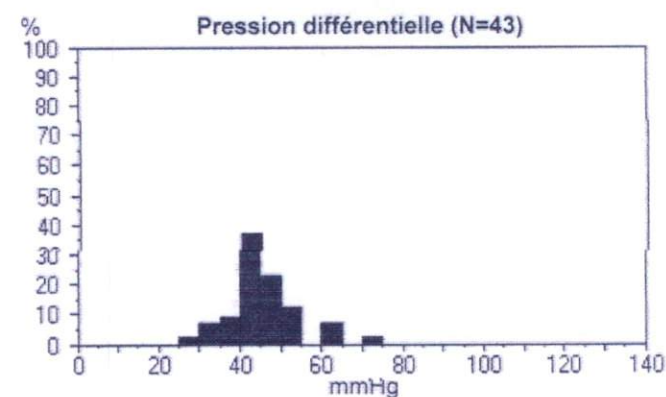
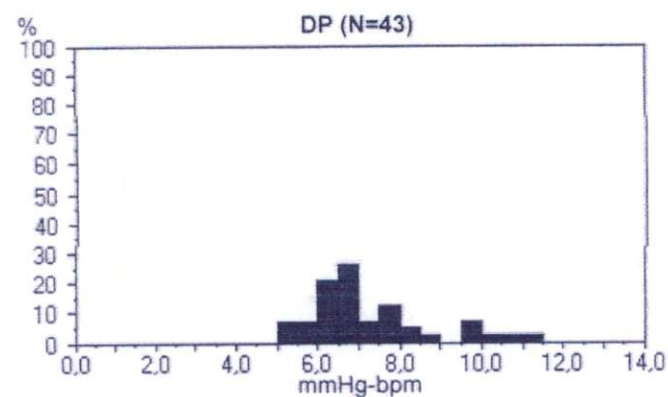
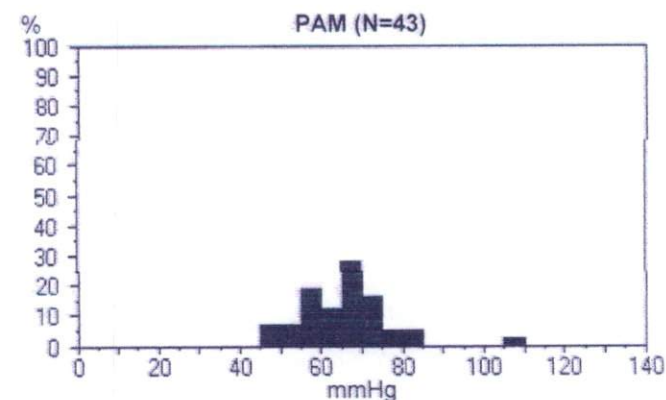
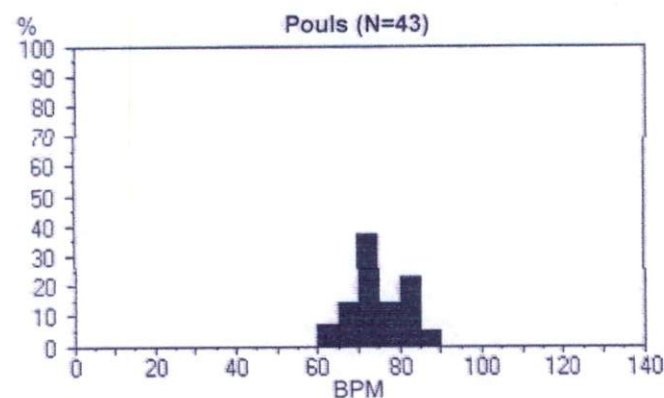
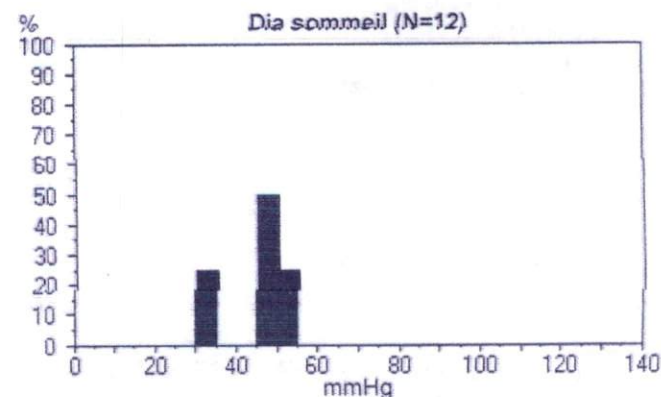
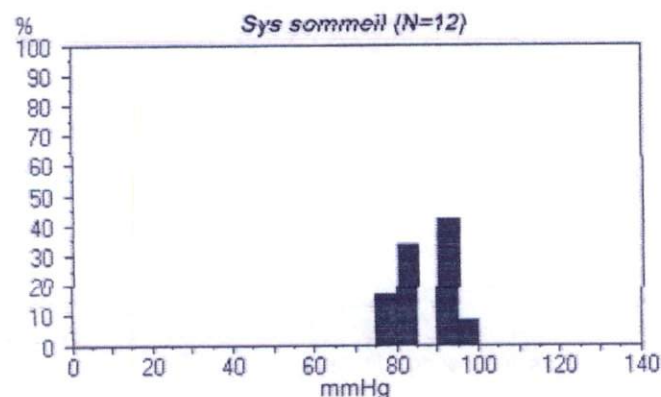
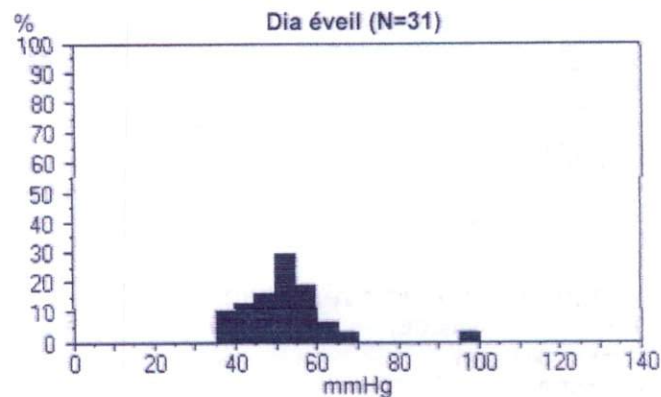
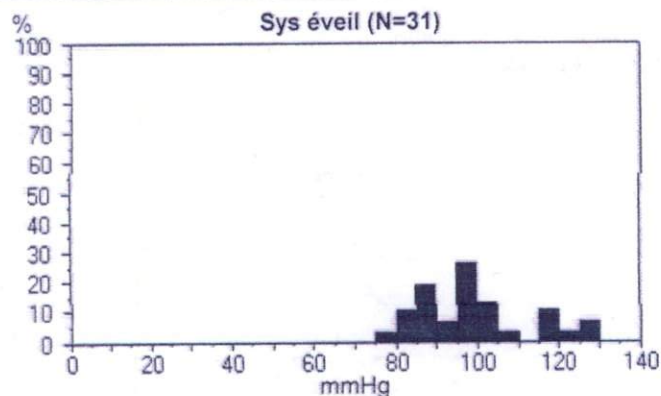

RAPPORT DE PRESSION ARTÉRIELLE AMBULATOIRE



Nom du patient: mabrou mouzabi naïma

Identité du patient: 20072022

Date de test: 20-juil.-2022

Configuration système du moniteur

Type de moniteur: Agilis

Touche marche: Éteint

Version micrologiciel: O2 2.55

Pression max: ---

Affichage: Allumé

Version Agilis CD: 3.4.4.0

Périodes

Période de temps

22:00 à 07:00

07:00 à 22:00

Intervalle

45 mins

20 mins

Période sommeil

22:00 à 07:00

Définitions codes événements

Code événements(CE)

1 = Pas de signal

2 = Signal artificiel / erratique

3 = Trop de réessais

4 = Délai mesure

85 = Valve bloquée

86 = Interruption par l'utilisateur

87 = Fuite d'air

88 = Délai de sécurité

89 = Surpression brassard

90 = Batteries déchargées

91 = Erreur autozéro

97 = Erreur transducteur

98 = Erreur ADC

99 = Erreur CRC

Consultez le manuel technique d'Agilis CD pour obtenir plus de détails sur les descriptions de codes.