

RECOMMANDATIONS IMPORTANTES A LIRE POUR ACTIVER LES REMBOURSEMENTS ET EVITER LES REJETS

Conditions générales :

- Le cadre réservé à l'adhérent doit être dûment renseigné.
- Le cadre réservé au médecin doit être renseigné par le praticien lui-même notamment la nature de la maladie.
- La validité de la feuille de soins est limitée à 3 mois à compter de la première consultation.
- L'entente préalable est exigée pour toute hospitalisation médicale, chirurgicale, soins dentaires spéciaux, extractions multiples, parodontie orthodontie, prothèses dentaires, prothèses auditives ou orthopédiques ainsi que pour tous les actes effectués en série.
- En cas d'accident, une déclaration précisant les causes et circonstances de l'accident est à joindre à la feuille de soins.

Pharmacie :

- Les vignettes des médicaments doivent être obligatoirement jointes aux ordonnances.
- Pour les médicaments sans vignettes une facture de la pharmacie doit être jointe.

Radiologie et Biologie :

- La facture ainsi qu'une copie des résultats des analyses ou du compte rendu (sous pli confidentiel) doivent être jointes à l'ordonnance médicale pour toute demande de remboursement.
- Un pli confidentiel du médecin prescripteur des analyses ou radios peut être demandé par le médecin conseil de la mutuelle.

Optique :

- L'ordonnance du médecin prescripteur et la facture de l'opticien sont à joindre à la feuille de soins.

Rééducation :

- L'entente préalable renseignée par le médecin prescripteur est exigée avant le début des séances de rééducations.
- Pour le remboursement, la facture et le calendrier des séances effectuées sont à joindre à la feuille de soins.

Dentaire :

- En cas de prothèses ou de traitement canaux, l'accord préalable renseigné sur la feuille de soins est obligatoire avant le début de traitement.
- La facture doit être jointe à la feuille de soins pour toute demande de remboursement.
- La radio-après soins est obligatoire en cas de prothèses ou de traitement canaux.

Maladie et Affection Longue Durée ALD et ALC :

- La déclaration de maladie chronique doit être renseignée par le médecin prescripteur et renouvelée tous les 6 mois.

Adresses Mails utiles

- 0 Réclamation : contact@mupras.com
- 0 Prise en charge : pec@mupras.com
- 0 Adhésion et changement de statut : adhesion@mupras.com

La MUPRAS garantit le respect de la loi n° 09-08 relative à la protection des personnes physiques à l'égard du traitement des données à caractère personnel.

MUPRAS : Centre Allal Ben Abdellah - 6ème Etage Angle Rue Mohamed Fakir et Rue Allal Ben Abdellah - Quartier de l'Horloge Casablanca 20000 - Tél. : 05 22 20 45 45 (LG) - Fax : 05 22 22 78 18 - www.mupras.com



MUPRAS
Mutuelle de Prévoyance
& d'Actions Sociales
de Royal Air Maroc

Déclaration de Maladie

N° W21-699719

195458

☒ Maladie

☐ Dentaire

☐ Optique

☐ Autres

Cadre réservé à l'adhérent (e)

Matricule : 3399 Société :
☐ Actif ☒ Pensionné(e) ☐ Autre :
 Nom & Prénom : FARES EDDAINE GHANDI
 Date de naissance : 31.07.1960
 Adresse : Immeuble La Colline 1, N°4, CALIFORNIE CASABLANCA
 Tél. : 0661214935 Total des frais engagés : 4840,00 Dhs

Cadre réservé au Médecin

Cachet du médecin :

Centre d'Urologie
Professeur Saad BENJELLOUN
- Chirurgien Urologue -
Ancien Chef du Service d'Urologie
89, Bd. Zerkouni, Résidence les Fleurs
Casablanca - Tél. : 0522 88 01 12/13/14

Date de consultation : 04/07/22 Age :
 Nom et prénom du malade :
 Lien de parenté : ☐ Lui-même ☐ Conjoint ☐ Enfant

Nature de la maladie : PROSTATE

En cas d'accident préciser les causes et circonstances :

Dans le cas où la maladie aurait un caractère confidentiel, communiquer les renseignements sous pli confidentiel à l'attention du médecin conseil de la Mutuelle.

J'atteste sur l'honneur l'exactitude des renseignements portés sur la présente déclaration. Je déclare avoir pris connaissance de la clause relative à la protection des données personnelles.

Fait à : CASABLANCA le 08/08/2022

Signature de l'adhérent(e) : [Signature]



Autorisation CNDP N° : A-A-215/2019

RELEVÉ DES FRAIS ET HONORAIRES

Dates des Actes	Natures des Actes	Nombre et Coefficient	Montant détaillé des Honoraires	Cachet et signature du Médecin attestant le Paiement des Actes
04/10/21	22	5	CT	INP: 09 102 310 52
15/10/21	22	5	300 DHS	

Centre d'Urologie
Professeur Saïd BENJEL
Chirurgien Urologue
Ancien Chef du Service d'Urologie
Hôpital de Casablanca
Bd. Zerkouni, Résidence les 12
Casablanca - Tél: 0522 88 01 12

EXECUTION DES ORDONNANCES

Cachet du Pharmacien ou du Fournisseur	Date	Montant de la facture

ANALYSES - RADIOGRAPHIES

Cachet du Pharmacien ou du Fournisseur	Date	Désignation des Coefficients	Montant des Honoraires
	15/10/21	B: 700	1040,00
	18/10/21	IRM PROSTATIQUE	3500,00
		Produit de contraste	



AUXILIAIRES MEDICAUX

Cachet et signature du Particien	Date des Soins	Nombre				Montant détaillé des Honoraires
		AM	PC	IM	IV	

VOLET ADHERENT

* Il est entendu que le règlement est conditionné par la fourniture de tous les justificatifs exigés par la Mutuelle.

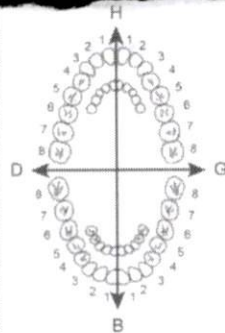

O.D.F. PROTHESES DENTAIRES

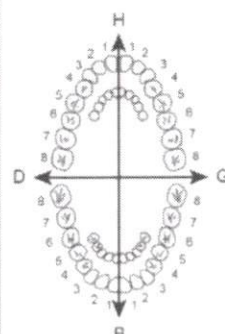

DETERMINATION DU COEFFICIENT MASTICATOIRE

H		H
25639412		21433552
00000000		00000000
D		G
00000000		00000000
35533411		11433553
		B

[Création, remont, adjonction]
Fonctionnel, Thérapeutique, nécessaire à la profession

DES TRAVAUX

MONTANTS DES SOINS

DEBUT D'EXECUTION

FIN D'EXECUTION

COEFFICIENT DES TRAVAUX

MONTANTS DES SOINS

DATE DU DEVIS

DATE DE L'EXECUTION

VISA ET CACHET DU PRATICIEN ATTESTANT LE DEVIS

VISA ET CACHET DU PRATICIEN ATTESTANT L'EXECUTION

CENTRE IRM MAARIF

Dr. BERRADA M.
Radiologue

Dr BENYAHIA Z.
Radiologue

Domiciliation bancaire : Compte N 022 780 000 162 000 500114274 SGMB Agence Palmiers-Maarif
Patente : 34770967 I.F 1087675 ICE :001744959000074

Casablanca, le 18/07/2022

N/Ref :Facture N° FA1870/22

Nom & Prénom : **FARES EDDINE GHANDI**

Date d'examen :18/07/2022

Examen(s)	
IRM PROSTATIQUE PRODUIT DE CONTRASTE	
Montant TOTAL	3500 DH

ARRETEE LA PRESENTE FACTURE A LA SOMME DE :
TROIS MILLE CINQ CENTS DH

CENTRE IRM MAARIF
BERRADA M. BENYAHIA Z.
17, Rue Mohamed Bahi
Tél : 0522 23 23 12
Fax : 0522 25 38 73

17, Rue Mohamed BAHl (es. Rue Meissonnier) en face du bureau de pointage des taxis-
Maarif. Casablanca 20100 Tél : 0522257482.237934/253030. Fax : 0522237705

Mr FARES EDDINE Ghandi
M 31-07-1960

2207153090

Date/Heure

Préleveuse:

PRELEVEMENT

CTRL, PSA, PSAL

4. 7 20 22

M FARES EDDINE Ghandi

PSA Total - Libre - report

Centre d'Urologie
Professeur Saad BENJELLOUN
Chirurgien Urologue
Ancien Chef du Service d'Urologie
59, Bd. Zerkouni, Résidence les Fleurs
Casablanca - Tél. : 0522 88 01 12/13/14



N° I.C.E : 001638312000001

LABORATOIRE CASALAB PALMIER®

Dossier N°: **2207153090**

Résultats de : **Mr FARES EDDINE Ghandi**

Né(e) le : **31/07/1960 - 61 ans**

N° CIN :

Date du prélèvement : **15/07/2022 12:25. AA**

Edition du : **16/07/2022 à 12:10**

OUZZANI

Monsieur Le Pr SAAD BENJELLOUN (Urologue)

Cher confrère, nous vous remercions de votre confiance, et nous vous transmettons les résultats de votre patient.

< Compte-rendu annule et remplace le rapport du 15/07/2022 à 15:07 >

MARQUEURS TUMORAUX

PSA total

(ECLIA sur Cobas 6000.)

6,92 ng/mL

(<4,00)

31/03/2022

5,55

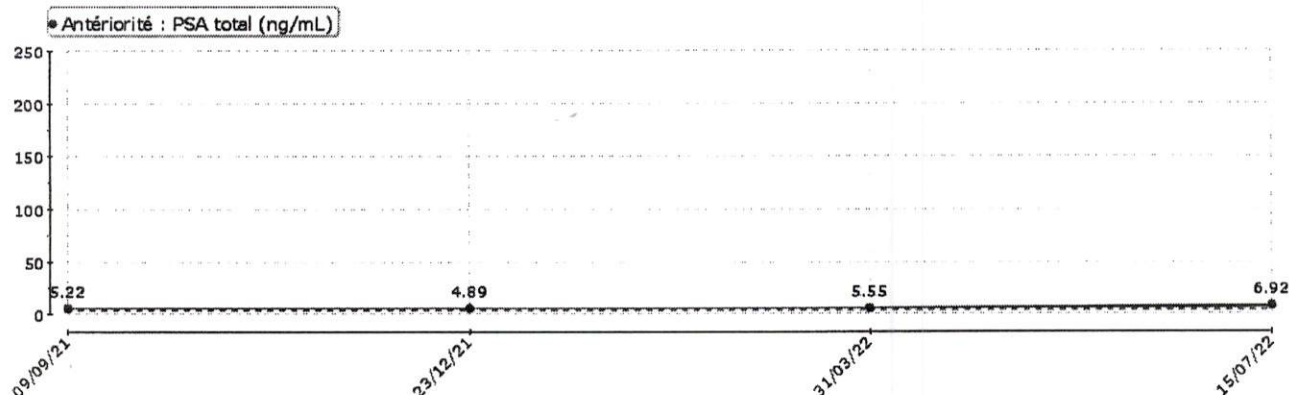

Dossier n° 2207153090 – Mr Ghandi FARES EDDINE

1 / 2



PSA Libre

(ECLIA sur Cobas 6000.)

0,57 ng/mL

31/03/2022

0,46

Domaine de référence pour les adultes :

Age inférieur à 50 ans : < 2.5 ng/mL
Age entre 50 et 80 ans : < 6.5 ng/mL

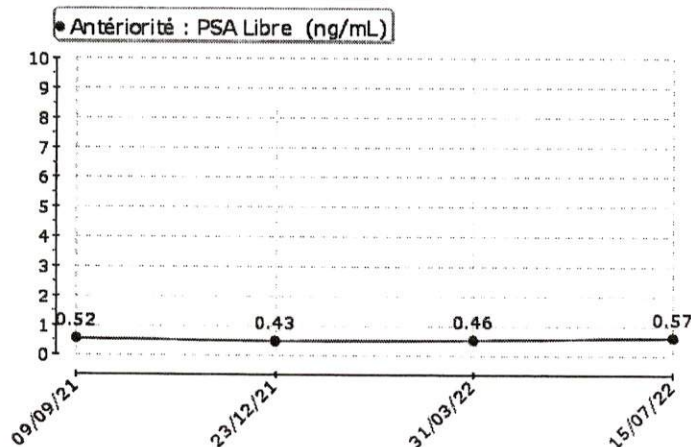

Rapport PSA Libre/Totale

8,24 %

8,29

Validation biologique par : Le Dr M. BEZZARI

Dr K. OUZZANI





FACTURE N° 2207153090
LABORATOIRE CASALAB PALMIER

Casablanca le 15/07/2022

INPE : 093002574

Mr Ghandi FARES EDDINE

Demande N° 2207153090

Récapitulatif des analyses
Analyse
Prise de sang Adulte Marqueur Tumoral :Antigene prostatique spécifique : PSA PSA Libre (HN)*

Total des B : 700

Arrêtée la présente facture à la somme de : * **1040 DH** *

mille quarante dirhams

*(HN) = analyse hors nomenclature



C



Casablanca le 15 JUILLET 2022

Monsieur FARES EDDINE GHANDI

Faire pratiquer :

IRM multi paramétrique de la prostate (PSA à 6,92ng/ml)

Professeur saad Benjelloun

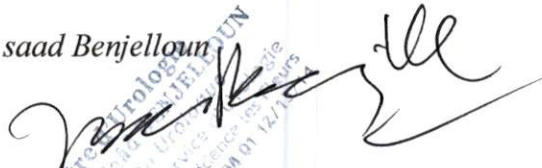
Centre d'urologie du Pr. Saad Benjelloun
Professeur Saad Benjelloun
Chirurgien Urologue
Ancien Chef du Service
59, Bd. Zerktouni, Résidence les fleurs
Casablanca - Tél : 022 88 01 12/13

CENTRE IRM MAARIF
BERRADA M. BENYAHIA Z.
17, Rur Mohamed Bahi
Tél : 0522 23 23 12
Fax : 0522 25 38 77

N°I.C.E :001638312000001



عيادة طبية للفحص بالأشعة

CABINET DE RADIOLOGIE DU MAARIF

IMAGERIE PAR RESONANCE MAGNETIQUE

Dr. BENYAHIA Zakaria

C.E.S de Radiologie

Dr. BERRADA Mohamed

C.E.S de Radiologie

Casablanca, le 18/07/2022

Mr. FARES EDDINE GHANDI

DR BENJELLOUN SAAD

EXAMEN : IRM PROSTATIQUE.

Technique :

Séquences :

- * Pondération T2 FAT SAT plan sagittal.
- * Pondération T1, T2, plan axial.
- * Pondération T1, T1 FAT SAT, plan axial, coronal et sagittal avec contraste.

Produit de contraste : Gadolinium.

R/C : Bilan d'un taux de PSA élevée.

Description :

- La prostate présente les dimensions suivantes : 2,83 x 4,25 x 3,97 cm, ce qui correspond à un poids global de 25 g.

Elle le siège de deux lésions en franc hyposignal T2, présentant un franc hypersignal sur la séquence diffusion avec restriction à l'ADC et présentant un rehaussement intense précoce avec lavage après injection de gadolinium.

Ces lésions sont comme suit intéressent :

- Basale droite : étendue sur 15 mm ($0,56 \cdot 10^{-3}$ mm/s).
- Médiale gauche : étendue sur 9,6 mm ($0,89 \cdot 10^{-3}$ mm/s).

- Le liseré capsulaire périphérique d'hyposignal T2 paraît respecté sans signe d'atteinte extra-capsulaire.
- Pas de signe d'atteinte des vésicules séminales.
- Absence d'anomalie vésicale ou sphinctérienne notable.
- Pas d'adénopathie profonde ou d'ascite péritonéale.
- Pas d'anomalie osseuse focalisée décelable.

CONCLUSION :

* **ASPECT IRM EVOQUANT LA PRESENCE D'UNE DOUBLE LESION BASALE DROITE « PIRADS 5 » ET MEDIALE GAUCHE « PIRADS 4 ».**

N.B. : Par rapport à l'examen précédent du 10/2021, on note l'apparition d'une 2^{ème} lésion médiale gauche classée « PIRADS 4 ».

Dr. BENYAHIA Z.

Avec mes amicales salutations.

Pour les images, utilisez le lien : <http://102.50.245.203:8084/images/>
Login : 12/91391 Mot de Passe : 56915

■ I.R.M. (1,5 Tesla)

■ SCANNER VCT
(64 Barettes)
Angioscanner
Coroscanner
coloscanner
Denta-Scanner

■ SCANNER
CORPS ENTIER

■ DENSITOMETRIE
BIPHOTONIQUE

■ RADIOLOGIE
NUMERIQUE

■ MAMMOGRAPHIE
NUMERIQUE

■ PANORAMIQUE
DENTAIRE
NUMERIQUE

■ ECHO-DOPPLER
COULEUR

16, Rue Mohamed BAH
(EX. Rue Meissonier)
en face du bureau de pointage
des taxis - Maarif

20 100 Casablanca
Radiologie du Maarif :

Tél. : 05.22.25.74.82

05.22.25.30.30

05.22.23.79.34

Fax : 05.22.23.77.05

I.C.E : 001745076000019

Centre IRM du Maarif :

IRM : 05.22.23.23.12

05.22.99.30.31

Fax : 05.22.25.38.73

irm-maarif@hotmail.fr

I.C.E : 001744959000074

Patente : 34770967

I F : 1087675

CENTRE IRM MAARIF
BERRADA M.
16, Rue Med Baha
Tél: 0522.25.74.82
Fax: 0522.23.77.05

MR PI-RADS 2 Compte rendu

Données du patient

Nom : FARES EDDINE, GHANDI Date de l'étude: 18/07/2022
 ID patient : 56915 Sexe : masculin
 Date de naissance : 31/07/1960 Âge : 61 ans

Évaluation

Prostate

Résultats biochimiques

Volume glande (cm³) 25 cm³
 PSA (ng/ml) 6,92
 Densité PSA (ng/ml²) 0,28
 PI-RADS global 5

Régions affectées

Ganglions lymphatiques oui

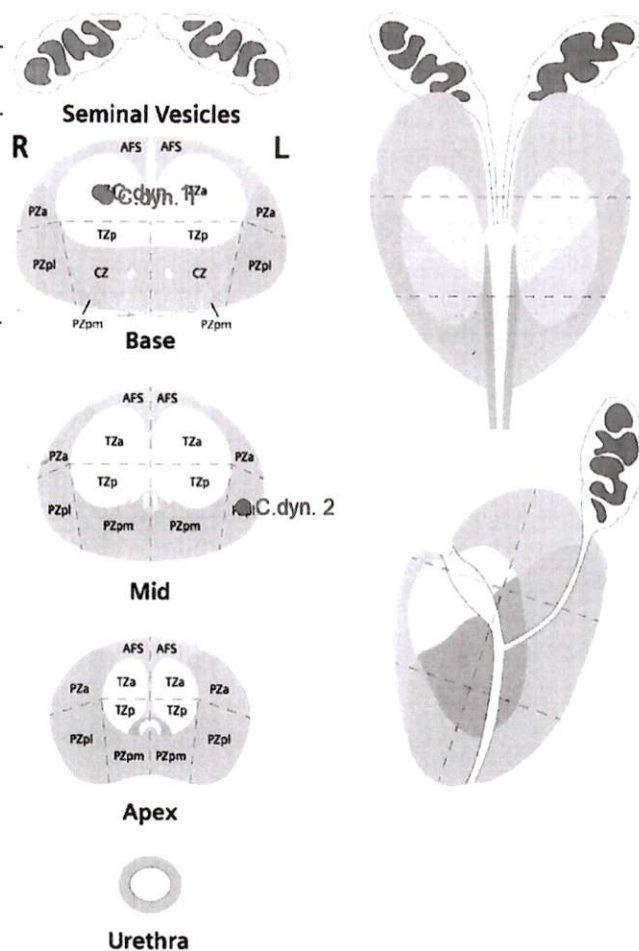

Finding	Lesion Size	Region	T2W	DWI	DCE	EPE	PI-RADS	Index Lesion
C.dyn. 1	1,50 cm	TZa Right Basal	5	5	+	Oui	5	Oui
C.dyn. 2	0,96 cm	PZpl Left Medial	4	4	+	Non	4	Oui
D3	4,25 cm							
D4	2,83 cm							
D6	0,44 cm							

Données du patient

Nom	FARES EDDINE^GHANDI	Identifiant du patient	56915
Date de naissance	31/07/1960	Sexe	
Âge	61	Date de l'étude	18/07/2022

MR Prostate 2(Actuel 18/07/2022)

C.dyn. 2	3,89 mm ² (18/07/2022)
D2	0,96 cm (18/07/2022)

Emplacement	Moyen
Latéralité	gauche
Région	PZpl
T2W	4
DWI	4
DCE	+
EPE	Non
PI-RADS	4
Indice des lésions	Oui
TrendingState	Nouveau

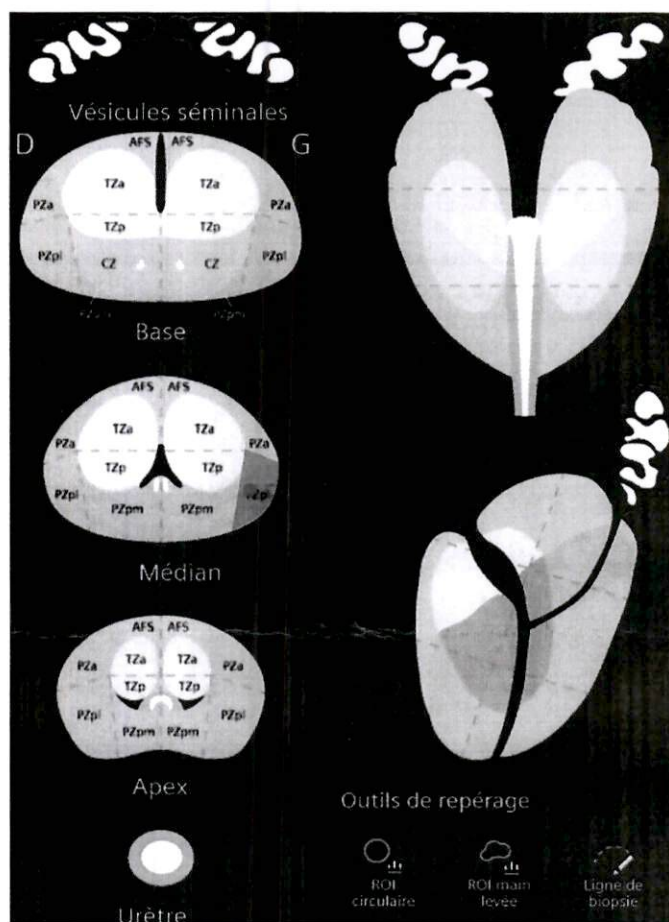

Données du patient

Nom	FARES EDDINE^GHANDI	Identifiant du patient	56915
Date de naissance	31/07/1960	Sexe	
Âge	61	Date de l'étude	18/07/2022

MR Prostate 1(Actuel 18/07/2022)

C.dyn. 1	0,16 cm ² (18/07/2022)
D1	1,50 cm (18/07/2022)

Emplacement	Basal
Latéralité	droit
Région	TZa
T2W	5
DWI	5
DCE	+
EPE	Oui
PI-RADS	5
Indice des lésions	Oui
TrendingState	Détérioré

