

RECOMMANDATIONS IMPORTANTES A LIRE POUR ACTIVER LES REMBOURSEMENTS ET EVITER LES REJETS

Conditions générales :

- Le cadre réservé à l'adhérent doit être dûment renseigné.
- Le cadre réservé au médecin doit être renseigné par le praticien lui-même notamment la nature de la maladie.
- La validité de la feuille de soins est limitée à 3 mois à compter de la première consultation.
- L'entente préalable est exigée pour toute hospitalisation médicale, chirurgicale, soins dentaires spéciaux, extractions multiples, parodontie orthodontie, prothèses dentaires, prothèses auditives ou orthopédiques ainsi que pour tous les actes effectués en série.
- En cas d'accident, une déclaration précisant les causes et circonstances de l'accident est à joindre à la feuille de soins.

Pharmacie :

- Les vignettes des médicaments doivent être obligatoirement jointes aux ordonnances.
- Pour les médicaments sans vignettes une facture de la pharmacie doit être jointe.

Radiologie et Biologie :

- La facture ainsi qu'une copie des résultats des analyses ou du compte rendu (sous pli confidentiel) doivent être jointes à l'ordonnance médicale pour toute demande de remboursement.
- Un pli confidentiel du médecin prescripteur des analyses ou radios peut être demandé par le médecin conseil de la mutuelle.

Optique :

- L'ordonnance du médecin prescripteur et la facture de l'opticien sont à joindre à la feuille de soins.

Rééducation :

RECOMMANDATIONS IMPORTANTES A LIRE POUR ACTIVER LES REMBOURSEMENTS ET EVITER LES REJETS

obligatoire avant le début de traitement.

- La facture doit être jointe à la feuille de soins pour toute demande de remboursement.
- La radio-après soins est obligatoire en cas de prothèses ou de traitement canaux.

Maladie et Affection Longue Durée ALD et ALC :

- La déclaration de maladie chronique doit être renseignée par le médecin prescripteur et renouvelée tous les 6 mois.

Adresses Mails utiles

- 0 Réclamation : contact@mupras.com
- 0 Prise en charge : pec@mupras.com
- 0 Adhésion et changement de statut : adhesion@mupras.com

La MUPRAS garantit le respect de la loi n° 09-08 relative à la protection des personnes physiques à l'égard du traitement des données à caractère personnel.

MUPRAS : Centre Allal Ben Abdellah - 6ème Etage Angle Rue Mohamed Fakir et Rue Allal Ben Abdellah - Quartier de l'Horloge Casablanca 20000 - Tél. : 05 22 20 45 45 (LG) - Fax : 05 22 22 78 18 - www.mupras.com



MUPRAS

Mutuelle de Prévoyance
& d'Actions Sociales
de Royal Air Maroc

Déclaration de Maladie

N° W19-456504

☐ Maladie

☐ Dentaire

☒ Optique

☐ Autres

Cadre réservé à l'adhérent (e)

Matricule : 299 Société :

☐ Actif ☒ Pensionné(e) ☐ Autre :

Nom & Prénom : MOTASSIN BRAHIM

Date de naissance : 1941

Adresse : ANDALOUS III Rue 60.23 Casablanca

Tél. : 0663072473 Total des frais engagés : Dhs

Cadre réservé au Médecin

Cachet du médecin :

Date de consultation : 25 JUL. 2022

Nom et prénom du malade : MOTASSIN BRAHIM Age :

Lien de parenté : ☐ Lui-même ☐ Conjoint ☐ Enfant

Nature de la maladie : Affection oculaire

En cas d'accident préciser les causes et circonstances :

Dans le cas où la maladie aurait un caractère confidentiel, communiquer les renseignements sous pli confidentiel à l'attention du médecin conseil de la Mutuelle.

J'atteste sur l'honneur l'exactitude des renseignements portés sur la présente déclaration. Je déclare avoir pris connaissance de la clause relative à la protection des données personnelles.

Fait à : CASA Le : 10.08.2022

Signature de l'adhérent(e) :

Dr. Mohammed MADI

OPHTALMOLOGISTE

Diplômé de la Faculté de Médecine de Rabat

Membre de la Société Française d'Ophtalmologie

Ancien Ophtalmologiste des Hôpitaux

Bouafi et My Youssef de Casablanca

Microchirurgie de la Cataracte - Strabisme - Rétine

Angiographie - Laser



INPE 091096149



الدكتور محمد الماضي
اختصاصي في أمراض و جراحة العيون

خريج كلية الطب بالرباط
عضو الجمعية الفرنسية لطب العيون

طبيب اختصاصي سابقا بمستشفيات
بوافي و مولاي يوسف بالدار البيضاء

جراحة إجلالة - حول العين - الشبكة
تخطيط أوعية الشبكة - الليزر

I.C.E.: 001751624000054

Casablanca, le

25 JUL. 2022

NOTE D'HONORAIRE

MONSIEUR MOTASSIM Brahim

ACTE : OCT MACULAIRE

COTATION : Assimilé TDM

RECU LA SOMME DE : 1000 DHS (MILLE DIRHAMES)

الدكتور محمد الماضي
اختصاصي في أمراض
العيون
Casablanca
Tél : 06 22 03 50 61 - Gsm : 06 61 52 82 11

Docteur Mohammed MADI

OPHTALMOLOGISTE

Diplômé de la Faculté de Médecine de Rabat

Membre de la Société Française d'Ophtalmologie

Ancien Ophtalmologiste des Hôpitaux

Bouafi et My Youssef de Casablanca

Microchirurgie de la Cataracte - Strabisme - Rétine

Angiographie - Laser



INPE 091096149



I.C.E.: 001751624000054

Casablanca, le 25 juillet 2022

Mr MOTASSIM Brahim

PREVOIR OCT PAPILLAIRE + COUCHE DES CELLULES GG

الدكتور محمد الماضي
اختصاصي في أمراض وجراحة العيون
خريج كلية الطب بالرباط
عضو الجمعية الفرنسية لطب العيون
طبيب اختصاصي سابقا بمستشفيات
بوافي و مولاي يوسف بالدار البيضاء
جراحة إجلالة - حول العين - الشبكة
تخطيط أوعية الشبكة - الليزر

المختبر محمد الماضي
اختصاصي في أمراض وجراحة العيون
Dr. Mohammed MADI
OPHTALMOLOGISTE
105, Av. 2 Mars - Casablanca
Tél : 05 22 83 50 61 - Cell : 06 61 52 82 11

Docteur Mohammed MADI

OPHTALMOLOGISTE

Diplômé de la Faculté de Médecine de Rabat

Membre de la Société Française d'Ophtalmologie

Ancien Ophtalmologiste des Hôpitaux

Bouafi et My Youssef de Casablanca

Microchirurgie de la Cataracte - Strabisme - Rétine

Angiographie - Laser



INPE 091096149



I.C.E.: 001751624000054

الدكتور محمد الماضي

اختصاصي في أمراض وجراحة العيون

خريج كلية الطب بالرباط

عضو الجمعية الفرنسية لطب العيون

طبيب اختصاصي سابقا بمستشفيات

بوافي و مولاي يوسف بالدار البيضاء

جراحة إجلالة - حول العين - الشبكة

تخطيط أوعية الشبكة - الليزر

Casablanca, le 25 juillet 2022

Mr MOTASSIM Brahim

1/ Monture pour vision de loin + verres correcteurs
Organiques Antireflets multi-couches

VL : OD = Plan

OG = + 0.50 (- 0.75 à 50°)

2/ Monture pour vision de près + verres correcteurs

VP : OD = + 3.00

OG = + 3.50 (- 0.75 à 50°)

ATTENTION AU CENTRAGE SVP+++

MOTASSIM SIHAM
KADER OPTIQUE
OPTICIENNE - OPTOMETRE
404, Av. Abdellah Benhaj Driss 1
Tél: 0522 28 70 73 Fax: 0522 28 78 36
Casablanca

IF : 02520198

ICE : 001823017000027

Tél : 095004081

الدكتور محمد الماضي
اختصاصي في أمراض وجراحة العيون
Dr. Mohammed MADI
OPHTALMOLOGISTE
105, Av. 2 Mars Casablanca
Tél: 05 22 83 50 61 - Gsm: 06 61 52 82 11

404, Av. Abdellah Senhaji
Idrissia 1 - Casablanca
Tél : 05 22 28 70 73
Fax : 05 22 80 18 36

KADER OPTIQUE

patente : 33664052
C.N.S.S : 23561145
R.C : 20 47 88

FACTURE

N° 02278

IF : 02520198
ICE : 00182301700027
INP : 095004081

Casablanca, le 10/08/2022

M

MOTASSIM BRAHIM

O.D. = 12 ADD. = 3.00

O.G. = 50-071 + 050 ADD. = 3.00 Ordonnance du docteur NADI

NRS de nomenclature
correspondants à
la prescription

Loin { O.D. = 112
O.G. = 112

Prés { O.D. = 103
O.G. = 123

D.F. { O.D. = -
O.G. = -

FOURNITURE :

1 Montures : 0000000000

900,00

900,00

2 Verres : 1.0000000000

750,00

1500,00

Verres 1.0000000000

750,00

1500,00

TOTAL :

3900,00

Arrêtée la présente facture à la somme de :

Trois mille neuf
Cent dix euros

MOTASSIM SIHAM
KADER OPTIQUE
OPTICIENNE - OPTOMETRIE
404, Av. Abdellah Senhaji Idrissia 1
Tél 0522 28 70 73 Fax 0522 80 18 36
Casablanca

Doc. **Mohammed MADI**

OPHTALMOLOGISTE

Diplômé de la Faculté de Médecine de Rabat

Membre de la Société Française d'Ophthalmologie

Ancien Ophthalmologiste des Hôpitaux

Bouafi et My Youssef de Casablanca

Microchirurgie de la Cataracte - Strabisme - Rétine

Angiographie - Laser



INPE 091096149

I.C.E.: 001751624000054

Casablanca, le 25 juillet 2022

Mr **MOTASSIM** Brahim

1/ MONOPROST

1 goutte le soir , dans les deux yeux, pendant 3 Mois

T: 536,70

PHARMACIE OSCAR
Dr. LAMOUNI Khadija
Hay Andalouss 3 Rue 7 N° 121 - Casablanc.
Tél 0522 52 04 46 - ICE. 00049994400003
INPE 092046382

الدكتور محمد الماضي
اختصاصي في أمراض وجراحة العيون
Dr. Mohammed MADI
OPHTALMOLOGISTE
105, Av. 2 Mars - Casablanca
Tél: 05 22 83 50 61 - Gsm: 06 61 52 82 11

اقامة أيمن II - 105, شارع 2 مارس (زاوية شارع مولاي إدريس الأول) الشقة 2 الطابق الأول - الهاتف : 05 22.83.50.61 - المستعجلات : 06 61.52.82.11
Résidence AYMANE II - 105, Av. 2 Mars (Angle Bd. Moulay Driss 1^{er}) - App. N° 2 - 1^{er} Etage - Tél. : 05 22.83.50.61 - Urgences : 06 61.52.82.11

E-mail : madiophta@icloud.com

TOMOGRAPHIE A COHERENCE OPTIQUE

DE Mr MOTASSIM Brahim

25/07/2022

MEDECIN TRAITANT : DR MADI MOHAMMED

MOTIF : Suspicion de Glaucome

COUPES GCC+ONH

OD: L'épaisseur des fibres optiques péri papillaires est sévèrement diminuée en supérieur et en inférieur avec un RNFL à **52 μ** en OD et en OG.

Le complexe cellulaire ganglionnaire est très diminué.

OD: L'épaisseur des fibres optiques péri papillaires est diminuée en supérieur avec un RNFL à **78 μ**

Le complexe cellulaire ganglionnaire est diminué en supérieur.

MACULAR MAP

ODG: Membrane hyaloïde visible non visible

Entonnoir fovéolaire conservé

Absence de logettes d'œdème maculaire

Absence de DEP et de DSR

Aspect normal de l'hyper réflectivité du complexe membrane de Bruch EP

AU TOTAL

Déperdition des fibres optiques péri papillaires plus marqué à l'œil droit.

DR MADI MOHAMMED

الطبيب محمد المادي
اختصاصه: أمراض العيون
Dr. Mohammed MADI
Ophthalmologist
106, Av. 2 Mars - Casablanca
Tél: 06 22 83 50 61 - 06 61 52 61 11

TOPCON 3D Disc Report OU w/ Topography

Cabinet Dr Madi Mohamed Casablanca
Casablanca

Maestro2

ID: PT220725115840

Name: MOTASSIM BRAHIM

 Ethnicity:
 Gender:
 DOB: 30/06/1941 Age: 81

 Technician:
 Fixation: Disc / Disc
 Scan: 3D(6.0x6.0mm - 512x128)

OD(R)

 Image Quality: 37 Analysis mode: Fine (2.0.7)
 Capture Date: 25/07/2022

 Analysis mode: Fine (2.0.7) Image Quality: 36
 Capture Date: 25/07/2022

OS(L)

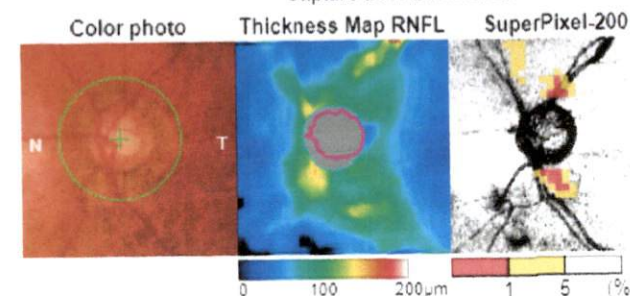
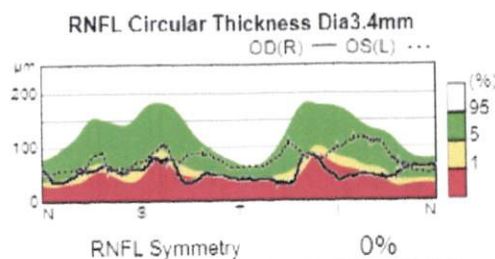
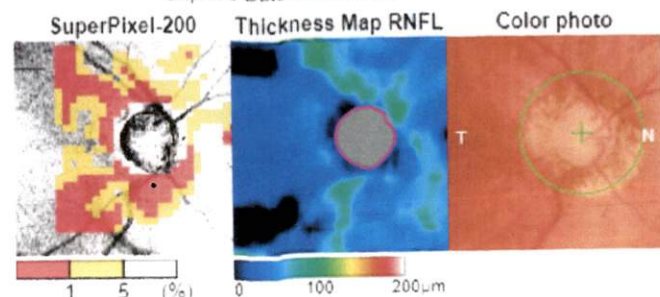

Average thickness RNFL (μm)

52	Total Thickness	78
62	Superior	78
53	Inferior	98

Disc Topography

0.11	Rim Area	(mm ²)	0.84
2.27	Disc Area	(mm ²)	2.37
0.97	Linear CDR		0.80
1.00	Vertical CDR		0.77
0.60	Cup Volume	(mm ³)	0.41

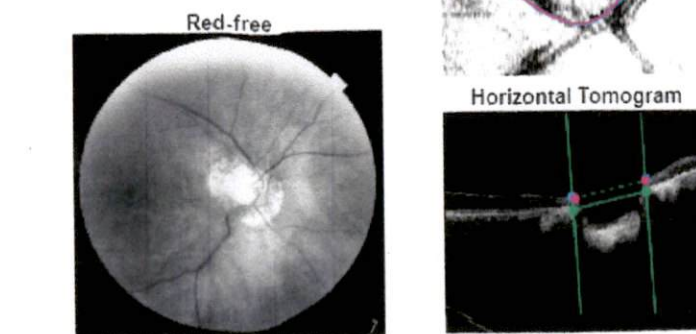
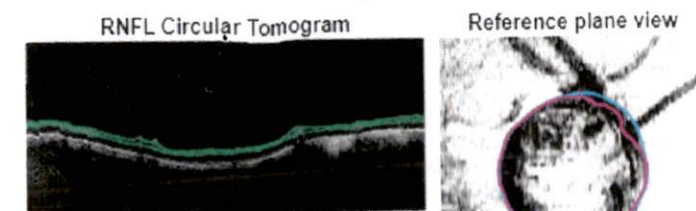
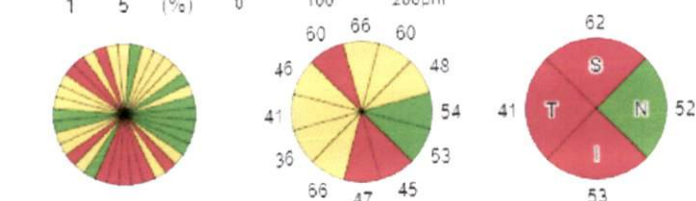

Comments AMINCISSEMENT EXTREME DU RNFL DROIT
AMINCISSEMENT TEMPORAL SUP DU RNFL GAUCHE
EXCAVATION TOTALE 1.00 A DROITE ET 0.77 A GAUCHE.

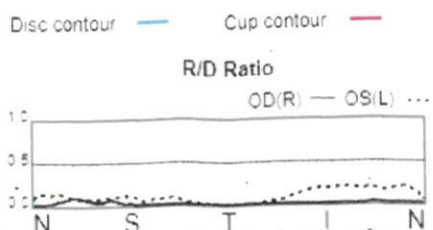

Disc parameters are determined at the reference plane height of (OD(R)120/OS(L)120) microns from the RPE plane in this version.

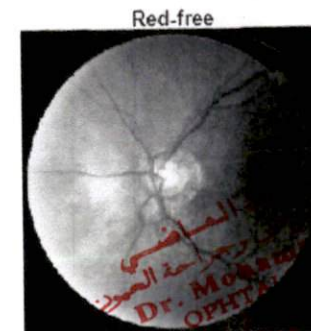
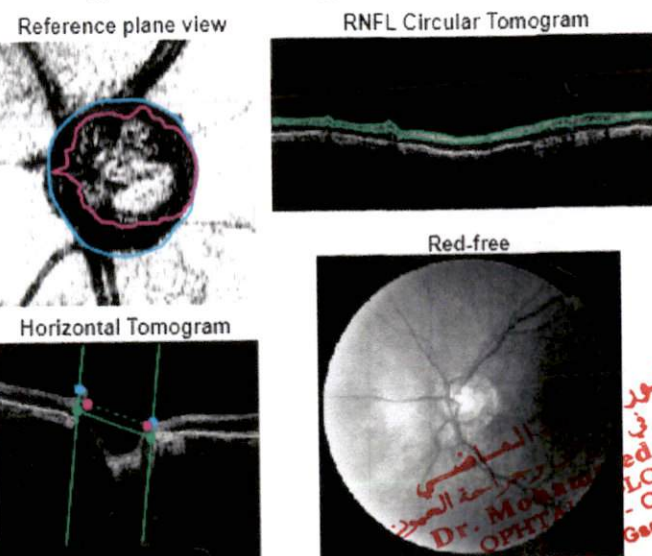

الدكتور
اختصاصي في
الطباعة
Dr. Madi
LOGISTE
- Casablanca
Gam : 06 61 52 82 11