

RECOMMANDATIONS IMPORTANTES A LIRE POUR ACTIVER LES REMBOURSEMENTS ET EVITER LES REJETS

Conditions générales :

- Le cadre réservé à l'adhérent doit être dûment renseigné.
- Le cadre réservé au médecin doit être renseigné par le praticien lui-même notamment la nature de la maladie.
- La validité de la feuille de soins est limitée à 3 mois à compter de la première consultation.
- L'entente préalable est exigée pour toute hospitalisation médicale, chirurgicale, soins dentaires spéciaux, extractions multiples, parodontie orthodontie, prothèses dentaires, prothèses auditives ou orthopédiques ainsi que pour tous les actes effectués en série.
- En cas d'accident, une déclaration précisant les causes et circonstances de l'accident est à joindre à la feuille de soins.

Pharmacie :

- Les vignettes des médicaments doivent être obligatoirement jointes aux ordonnances.
- Pour les médicaments sans vignettes une facture de la pharmacie doit être jointe.

Radiologie et Biologie :

- La facture ainsi qu'une copie des résultats des analyses ou du compte rendu (sous pli confidentiel) doivent être jointes à l'ordonnance médicale pour toute demande de remboursement.
- Un pli confidentiel du médecin prescripteur des analyses ou radios peut être demandé par le médecin conseil de la mutuelle.

Optique :

- L'ordonnance du médecin prescripteur et la facture de l'opticien sont à joindre à la feuille de soins.

Rééducation :

- L'entente préalable renseignée par le médecin prescripteur est exigée avant le début des séances de rééducations.
- Pour le remboursement, la facture et le calendrier des séances effectuées sont à joindre à la feuille de soins.

Dentaire :

- En cas de prothèses ou de traitement canaux, l'accord préalable renseigné sur la feuille de soins est obligatoire avant le début de traitement.
- La facture doit être jointe à la feuille de soins pour toute demande de remboursement.
- La radio-après soins est obligatoire en cas de prothèses ou de traitement canaux.

Maladie et Affection Longue Durée ALD et ALC :

- La déclaration de maladie chronique doit être renseignée par le médecin prescripteur et renouvelée tous les 6 mois.

Adresses Mails utiles

- Réclamation : contact@mupras.com
- Prise en charge : pec@mupras.com
- Adhésion et changement de statut : adhesion@mupras.com

La MUPRAS garantit le respect de la loi n° 09-08 relative à la protection des personnes physiques à l'égard du traitement des données à caractère personnel.

MUPRAS : Centre Allal Ben Abdellah - 6ème Etage Angle Rue Mohamed Fakir et Rue Allal Ben Abdellah - Quartier de l'Horloge Casablanca 20000 - Tél. : 05 22 20 45 45 (LG) - Fax : 05 22 22 78 18 - www.mupras.com



Déclaration de Maladie

N° M21- 065999

☒ Maladie ☐ Dentaire ☐ Optique ☐ Autres

Cadre réservé à l'adhérent (e)

Matricule : 6136 Société : R.A.M.

☐ Actif ☒ Pensionné(e) ☐ Autre :

Nom & Prénom : EL DORSAWI Laib

Date de naissance : 05/08/1963

Adresse : 12, Rue Am Aouda Apt 7 Casablanca

Tél. : 0661069518 Total des frais engagés : Dhs

Cadre réservé au Médecin

Cachet du médecin :

Dr. NERJA EL FHHI
Médecine Interne
33, Boulevard B. Anzardine
Maarif - Casablanca
Tél : 05 22 99 33 34 / 35
091220640

Date de consultation : 24.05.2022

Nom et prénom du malade : EL DORSAWI OSMAN Laib Age :

Lien de parenté : ☒ Lui-même ☐ Conjoint ☐ Enfant

Nature de la maladie : Affection chronique Affectation chronique

En cas d'accident préciser les causes et circonstances :

Dans le cas où la maladie aurait un caractère confidentiel, communiquer les renseignements sous pli confidentiel à l'attention du médecin conseil de la Mutuelle.

J'atteste sur l'honneur l'exactitude des renseignements portés sur la présente déclaration. Je déclare avoir pris connaissance de la clause relative à la protection des données personnelles.

Fait à : Casablanca Le : 24/05/2022

Signature de l'adhérent(e) :

Autorisation CNDP N° : A-A-215 / 2019

RELEVÉ DES FRAIS ET HONORAIRES

Dates des Actes	Natures des Actes	Nombre et Coefficient	Montant détaillé des Honoraires	Cachet et signature du Médecin attestant l'exécution des Actes
24-05-2022		5	400 DHS	Dr. Samir OSMAN Médecin Interne 38, Boulevard El Anzari Maârif - Casablanca Tél : 05 22 99 33 34 / 35 091220640

EXECUTION DES ORDONNANCES

Cachet du Pharmacien ou du Fourmeur

Date

Montant de la Facture

24/05/2022

26,20 DH

ANALYSES - RADIOGRAPHIES

Cachet et signature du Laboratoire et du Radiologue

Date

Désignation des Coefficients

Montant des Honoraires

25.05.22

B 4689

6719.00

AUXILIAIRES MEDICAUX

Cachet et signature du Praticien

Date des Soins

Nombre

AM

PC

IM

IV

Montant détaillé des Honoraires

RELEVÉ DES FRAIS ET HONORAIRES

Le praticien est prié de préciser la dent traitée, l'acte pratiqué en indiquant la nature des soins.

Important :

Veillez joindre les radiographies en cas de prothèses ou de traitement canaux, ainsi que le bilan de l'ODF.

SOINS DENTAIRES

Dents Traitées

Nature des Soins

Coefficient

Coefficient des Travaux

Montants des Soins

Début d'exécution

Fin d'exécution

O.D.F. PROTHESES DENTAIRES

DETERMINATION DU COEFFICIENT MASTICATOIRE

H			
25533412	21433552		
00000000	00000000		
D		G	
00000000	00000000		
35533411	11433553		
	B		

[Création, remont, adjonction]

Fonctionnel, Thérapeutique, nécessaire à la profession

Coefficient des Travaux

Montants des Soins

Date du devis

Date de l'exécution

VISA ET CACHET DU PRATICIEN ATTESTANT LE DEVIS

VISA ET CACHET DU PRATICIEN ATTESTANT L'EXECUTION

Casablanca le: 24.05.2022 في الدار البيضاء

Mme MORTANI Lp. Osman
Laila.

Acfol 5 sacs

26,20

1 cp pour



x 20 jours.

PHARMACIE ALBAIDA

Dr. Samir OSMAN

496, Bd Maqdad Lahrizi - Hay Khalid

Ben M'sick - Casablanca / Tél: 0522 37 27 95

Handwritten signature and stamp of Dr. Samir OSMAN, Pharmacie Albaida, 496, Bd Maqdad Lahrizi - Hay Khalid, Ben M'sick - Casablanca, Tél: 0522 37 27 95.

ACFOL[®] 5 mg

Acide folique / Comprimés

Boîte de 28 comprimés

Veuillez lire attentivement l'intégralité de cette notice avant d'utiliser ce médicament.

- Gardez cette notice, vous pourriez avoir besoin de la relire.
- Si vous avez toute autre question, si vous avez un doute, demandez plus d'informations à votre médecin.
- Ce médicament vous a été personnellement prescrit. Ne le donnez jamais à quelqu'un d'autre, même s'il présente les mêmes symptômes que vous. Cela pourrait lui être nocif.
- Si l'un des effets indésirables devient grave ou si vous remarquez un effet indésirable non mentionné dans cette notice, consultez votre médecin ou votre pharmacien.

SOMMAIRE :

1. Qu'est-ce que ACFOL 5 mg et dans quels cas est-il utilisé?
2. Avant de prendre ACFOL 5 mg, comprimés.
3. Comment prendre ACFOL 5 mg, comprimés.
4. Les effets indésirables éventuels.
5. Conservation de ACFOL 5 mg, comprimés.
6. Informations supplémentaires.

1. QU'EST-CE QUE ACFOL 5 MG, COMPRIMÉS ET DANS QUELS CAS EST-IL UTILISÉ :

Classe pharmaco-thérapeutique : Préparation antianémique
Code ATC : B03B01

ACFOL 5 mg comprimés appartient à un groupe de médicaments appelés préparation antianémique et il est indiqué pour :

• La prévention et le traitement de la carence en acide folique chez les femmes enceintes pour prévenir les malformations du tube neural (spina bifida, anencéphalie, encéphalocèle) et d'autres anomalies congénitales, particulièrement chez les femmes ayant des antécédents de l'enfant ou fœtus avec des déficiences du tube neural.

• Traitement des carences en acide folique : anémies mégaloblastiques, éthyliste chronique, syndrome de malabsorption.

2. AVANT DE PRENDRE ACFOL 5 MG, COMPRIMÉS :

Ne pas prendre ACFOL 5 mg comprimés :

Si vous êtes allergique (hypersensible) au principe actif ou à l'un des autres composants de ACFOL 5 mg comprimés.

A fortes doses, si vous souffrez d'anémie (trouble qui est causé par une carence en vitamines).

Prévention des anomalies du tube neural pendant quatre semaines avant la conception et pendant les premiers mois de grossesse.

Si vous avez pris plus de ACFOL 5 mg, n'auriez dû :

En cas de surdosage ou de prise excessive, consultez le centre antipoison ou le médecin traitant au numéro de téléphone 05 37 68 64 64.

Cependant, ACFOL, à une posologie appropriée, n'a pas d'effets secondaires sur l'organisme. Il n'y a pas de contre-indication chronique ou accidentelle.

Si vous oubliez de prendre :

Si vous oubliez une prise, ne prenez pas la dose oubliée, continuez avec la suivante.

Si vous arrêtez le traitement :

Votre médecin vous indiquera la durée du traitement à prendre, pas avant même si vous ne sentez pas de mieux.

En cas de doute quant à la prise, consultez votre médecin traitant.

4. EFFETS INDESIRABLES :

Comme tous les médicaments, ACFOL peut être susceptible d'avoir des effets indésirables.



LOT: 14222003
PER: 03/2026
PPV: 26, 20 OH

Casablanca le: 24.05.2022 في الدار البيضاء.

Mme El Magani Osmar Laila

- | | |
|---|---|
| <input checked="" type="checkbox"/> NFS+ PQ | <input type="checkbox"/> Uricémie |
| <input type="checkbox"/> RETICULOCYTES | <input type="checkbox"/> Ag HBS |
| <input type="checkbox"/> Frottis sanguin périphérique | <input type="checkbox"/> AC Anti Ag HBS |
| <input checked="" type="checkbox"/> VS | <input type="checkbox"/> Sérologie HCV |
| <input checked="" type="checkbox"/> CRP | <input type="checkbox"/> Sérologie HIV 1+2 |
| <input checked="" type="checkbox"/> Electrophorèse des protéines sériques | <input checked="" type="checkbox"/> CPK |
| <input checked="" type="checkbox"/> Nonogramme sanguin | <input type="checkbox"/> SARS COV |
| <input type="checkbox"/> Calcémie | <input type="checkbox"/> LDH |
| <input type="checkbox"/> Natrémie | <input type="checkbox"/> Aldolase |
| <input type="checkbox"/> Kaliémie | <input checked="" type="checkbox"/> TSH |
| <input checked="" type="checkbox"/> Urée | <input checked="" type="checkbox"/> T4L |
| <input checked="" type="checkbox"/> Créatinine | <input type="checkbox"/> T3L |
| <input checked="" type="checkbox"/> Transaminases | <input type="checkbox"/> AC Anti TPO |
| <input checked="" type="checkbox"/> PAL, GGT | <input type="checkbox"/> AC Antinucléaires |
| <input checked="" type="checkbox"/> BIL L, T, C | <input type="checkbox"/> AC Anti ECT |
| <input checked="" type="checkbox"/> Ferritinémie | <input type="checkbox"/> AC Anti DNA |
| <input checked="" type="checkbox"/> Glycémie a jeun | <input type="checkbox"/> Dosage CptC4 |
| <input checked="" type="checkbox"/> Hémoglobine glycosylée | <input type="checkbox"/> FR |
| <input type="checkbox"/> Fibrinogène | <input type="checkbox"/> AC Anti CCP |
| <input type="checkbox"/> Bilan d'hémostase | <input type="checkbox"/> AC Anti transglutaminase |
| <input checked="" type="checkbox"/> D- Dimer | <input checked="" type="checkbox"/> ECU |
| <input checked="" type="checkbox"/> Dosage vitamine B9 | <input type="checkbox"/> Protéinurie des 24h |
| <input checked="" type="checkbox"/> Dosage vitamine B12 | <input type="checkbox"/> ANCA |
| <input checked="" type="checkbox"/> Cholesterol total LDL, HDL, TG | <input type="checkbox"/> Cryoglobulinémie |
| <input checked="" type="checkbox"/> Cortisolémie à 8 heures | <input type="checkbox"/> PSA |
| <input checked="" type="checkbox"/> Dosage Sérique Vitamine D2 - D3 | <input type="checkbox"/> Sérologie EBV IgM, IgG |
| Examen parasitologie des selles x 3 | <input type="checkbox"/> Sérologie CMV IgM, IgG |
| <input checked="" type="checkbox"/> Recherche de sang dans des selles x 3 | <input type="checkbox"/> VDRL |
| | <input type="checkbox"/> TPHA |

Dr. Nezha EL FIHRI
Médecine Interne
38, Boulevard Bir Anzarane
Maârif - Casablanca
Tél : 05 22 99 33 35 / 35
091220440

LABORATOIRE OSMAN
Résidence BENOMAR
Maârif - CASABLANCA
Tél: 0522.25.13.22 - Fax: 0522.25.12.22
www.in.com

Laboratoire Osman
Analyses médicales
Fécondation in vitro
Congélation de sperme et d'embryons



مختبر عصمان
للتحليلات الطبية
المساعدة الطبية للإنجاب
تجميع الحيوانات المنوية والأجنة

Directeur Farid Osman
Pharmacien biologiste, ancien attaché des hôpitaux de Paris

فريد عصمان مدير
صيدلاني إحصائي - خريج مستشفى باريس

Casablanca le 25/05/2022

Prélèvement du 25/05/2022

Mme EL MORJANI LAILA

Organisme ANC

Référence: 2EYH2514 IPP: 00619

Code Patient 00619



Médecin: Dr. EL Fihri Nezha

page 5/5

ELECTROPHORESE DES PROTEINES SERIQUES

PROTEINES TOTALES : 64 g/l

N: 64 à 83

	RESULTATS en %	V. NORMALES en %	RESULTATS en g/l	V. NORMALES en g/l
Albumine.....	62.9	55.8 à 66.1 ...	40.3	37.0 à 49.0
Globulines alpha 1...	4.4	2.9 à 4,9	2.8	1.9 à 3.6
Globulines alpha 2...	9.7	7.1 à 11.8 ...	6.2	4.7 à 8.7
Globulines beta 1....	6.6	4.7 à 7.2	4.2	3.1 à 5.3
Globulines beta 2....	5.5	3.2 à 6.5.....	3.5	2.1 à 4.8
Gamma globulines.....	10.9	11.1 à 18.8....	7.0	7.4 à 14.0

Aspect électrophorétique sensiblement normal

VITAMINE B9.....: 3.8 µg/l

(N>3.89)

cerba dossier n°2270799931

Farid Osman
Directeur

Laboratoire Osman

Analyses médicales

Fécondation in vitro

Congélation de sperme et d'embryons

**مختبر عصمان**

للتحاليل الطبية

المساعدة الطبية للأرجاء

تجميد الحيوانات المنوية والأجنة

Directeur Farid Osman
Pharmacien biologiste, ancien attaché des hôpitaux de Paris

فريد عصمان مدير
مختبر التحاليل الطبية

Casablanca le 25/05/2022

Prélèvement du 25/05/2022

Mme EL MORJANI LAILA

Organisme ANC

Référence: 2EYH2514 IPP: 00619

Code Patient 00619



Médecin: Dr. EL Fihri Nezha

page 1/5

HEMATOLOGIE**NUMERATION GLOBULAIRE**

valeurs usuelles

Globules rouges.....	4.2	M/mm3	(3.8 à 5.8)	4.3 (13/08/21)
Hémoglobine.....	13.2	g/dl	(11.5 à 16.5)	12.9 (13/08/21)
Hématocrite	39	%	(37 à 47)	40 (13/08/21)
V.G.M	93.	µ3	(80 à 97)	93. (13/08/21)
T.C.M.H.....	31.	pg	(27 à 32)	30. (13/08/21)
C.C.M.H.....	34.	%	(32 à 36)	32. (13/08/21)
Plaquettes	285000	/mm3	(150.000 à 400.000)	256000 (13/08/21)
Globules blancs.....	4500	/mm3	(4.000 à 11.000)	4700 (13/08/21)

FORMULE LEUCOCYTAIRE

Polynucléaires neutrophiles.....	60 %	Soit... 2700./mm3	(2000 à 7500)	76% Soit. (13/08/21)
Polynucléaires éosinophiles.....	4 %	Soit... 180./mm3	(< à 400)	1% Soit. (13/08/21)
Polynucléaires basophiles.....	0 %	Soit... 0. /mm3	(< à 400)	0% Soit. (13/08/21)
Lymphocytes.....	29 %	Soit... 1305./mm3	(1500 à 4000)	20% Soit. (13/08/21)
Monocytes	7 %	Soit... 315. /mm3	(200 à 800)	3% Soit. (13/08/21)

MORPHOLOGIE

Globules rouges.....: normaux
Plaquettes.....: normales

VITESSE DE SEDIMENTATION

1ère heure : 22 mm (< 15)

Farid Osman
Directeur

Laboratoire Osman

Analyses médicales

Fécondation in vitro

Congélation de sperme et d'embryons

**مختبر عصمان**

للتحاليل الطبية

المساعدة الطبية للأرجاء

جميع الحيوانات المنوية والأجنة

Directeur Farid Osman
Pharmacien biologiste, ancien attaché des hôpitaux de Paris

فريد عصمان مدير
صيدلي إحصائي خريج مستشفى هات باريس

Casablanca le 25/05/2022

Prélèvement du 25/05/2022

Mme EL MORJANI LAILA

Organisme ANC

Référence: 2EYH2514 IPP: 00619

Code Patient 00619



Médecin: Dr. EL FIHRI NEZHA

page 2/5

BIOCHIMIE - EXAMEN DE SANG

Protéine C Réactive.....	<6	mg/l	(< 6)	<6 (13/08/21)
Sodium.....	146	mmol/l	(135 à 155)	137 (06/04/21)
Potassium.....	4.3	mmol/l	(3.6 à 5.5)	3.9 (06/04/21)
Calcium.....	92	mg/l	(88 à 106)	101 (06/04/21)
Chlore.....	102	mEq/l	(98 à 110)	96 (06/04/21)
Protides.....	64	g/l	(64 à 83)	68 (06/04/21)
Reserve alcaline.....	24	mEq/l	(22 à 29)	24 (06/04/21)
Urée.....	0.23	g/l	(0.16 à 0.43)	0.16 (13/08/21)
Créatinine.....	6.5	mg/l	(5.0 à 9.0)	6.0 (13/08/21)
Transaminase GO (ASAT).....	12	UI/l	(<31)	16 (13/08/21)
Transaminase GP (ALAT).....	11	UI/l	(< 34)	13 (13/08/21)
Gamma G.T.....	16	UI/l	(9 à 39)	
Bilirubine totale.....	3	mg/l	(1 à 12)	
Bilirubine directe (conjugée).....	1	mg/l	(< ou = 3)	
Bilirubine indirecte (libre).....	2	mg/l	(< 9)	
Ferritine.....	54	ng/ml		80 (13/08/21)
Valeurs usuelles				
. Femmes cycliques..... : 9 à 159				
. Femmes ménopausées..... : 24 à 278				
Glycémie.....	1.01	g/l	(0.70 à 1.15)	1.15 (18/10/21)
Hémoglobine glyquée A1C.....	5.5	%		
Interpretation clinique:				
. Métabolisme normal et diabétiques stabilisés : 4.5 à 7.0 %				
. Métabolisme mal équilibré et diabétiques				
insuffisamment contrôlés..... : > 7 %				
Cholestérol total.....	2.42	g/l	(<2.00)	2.29 (14/11/17)
Cholestérol H.D.L.....	0.81	g/l	(> 0.44)	0.56 (14/11/17)
Cholestérol L.D.L.....	1.43	g/l	(1.10 à 1.90)	1.55 (14/11/17)
Triglycérides.....	0.87	g/l	(< 2.03)	0.86 (14/11/17)
CPK.....	59	UI/l	(< 145)	48 (13/08/21)
Phosphatases alcalines.....	94	UI/l	(30 à 120)	

VITAMINE B12..: 411 ng/l

(N 197 à 771)

cerba dossier n°22T0799931

Farid Osman
Directeur

Laboratoire Osman

Analyses médicales

Fécondation in vitro

Congélation de sperme et d'embryons

**مختبر عصمان**

للتحاليل الطبية

المساعدة الطبية للإنجاب

تجميع الحيوانات المنوية والأجنة

Directeur: Farid Osman
Pharmacien biologiste, ancien attaché des hôpitaux de Paris

فريد عصمان مدير
صيدلي إحصائي خرج مستشفيات باريس

Casablanca le 25/05/2022

Prélèvement du 25/05/2022

Mme EL MORJANI LAILA

Organisme ANC

Référence: 2EYH2514 IPP: 00619

Code Patient 00619



Médecin: Dr. EL Fihri Nezha

page 3/5

VITAMINE D.....: 27 ng/ml

35ng/m(18/10/21)

Déficient.....: <20

Insuffisant.....: 20 à 29

Suffisant.....: 30 à 100

Toxicité potentielle: >100

BACTERIOLOGIE**EXAMEN CYTOBACTERIOLOGIQUE DES URINES**

- Aspect.....: opalescent
- Couleur.....: jaune
- Culot.....: nul

EXAMEN DIRECT

- Leucocytes.....: <10p3 ($< 10p3 / ml$)
- Hématies.....: absence
- Cellules épithéliales.....: rares
- Cylindres.....: absence
- Cristaux.....: absence
- Protozoaires.....: absence
- Levures.....: absence

COLORATION DE GRAM.....: flore commensale

CULTURE

- Numération de germes..: <10p3 ($< 10p3/ml$)
- Culture.....: négative

Farid Osman
Directeur

RESIDENCE BENOMAR : 21, Rue Abou Abdellah Nafii - Maarif - Casablanca 20 330 الدار البيضاء - المعاريف - زنقة أبو عبد الله نافي - 21
Tél: 05 22 25 13 29 / 05 22 25 12 22 - Fax: 05 22 25 12 22 - E-mail: faridosman@menara.ma - Site web: www.laboratoireosman.com
I.P.: 40 704 810 - Patente: 35 701 216 - C.N.S.S.: 1 159 715 - R.C.: 188 604 - I.C.E.: 001 6646 0000 0071

Laboratoire Osman
Analyses médicales
Fécondation in vitro
Congélation de sperme et d'embryons



مختبر عصمان
للتحليلات الطبية
المساعدة الطبية للإنجاب
تجميع الميوحات المنوية والأجنة

Directeur Farid Osman
Pharmacien biologiste, ancien attaché des hôpitaux de Paris

فريد عصمان مدير
صيدلي إحصائي خريج مستشفى هاتين بباريس

Casablanca le 25/05/2022

Prélèvement du 25/05/2022

Mme EL MORJANI LAILA

Organisme ANC

Référence: 2EYH2514 IPP: 00619

Code Patient 00619



Médecin: Dr. EL FIHRI NEZHA

page 4/5

EXAMEN DE SELLES

RECHERCHE DE SANG DANS LES SELLES 1, 2 et 3

Aspect macroscopique..... : marron, molle, moulée
Examen microscopique(hématies): absence
Examen immuno-chimique..... : faiblement positif

HORMONOLOGIE - EXAMEN DE SANG

		val. usuelles	
CORTISOL à 8h	156 ng/ml	(N 62 à 180)	
THYREOSTIMULINE 3G.....	1.24 µUI/ml	(0.25 à 5.00)	1.33µUI (14/11/17)
TYROXYNE LIBRE (T4L).....	14.6 pmol/l	(10.6 à 19.4)	

HEMOSTASE

D-DIMERES : 47 ng/ml (< 500) 41ng/ (13/08/21)

Valeur seuil de la thrombose veineuse profonde : 500 ng/ml

Un taux mesuré inférieur à la valeur seuil permet d'exclure l'éventualité d'une thrombose veineuse profonde avec une valeur prédictive $> 90\%$. En cas de présomption clinique forte, des investigations complémentaires sont nécessaires.

Un taux de D-dimères mesuré supérieur au seuil ne permet ni d'exclure, ni d'affirmer un événement thromboembolique(valeur prédictive positive faible)

Farid Osman
Directeur

RESIDENCE BENOMAR : 21, Rue Abou Abdellah Nafii - Maârif - Casablanca 20 330 - الدار البيضاء - المعارف - 21, رقة أبو عبد الله نافع - المعارف - الدار البيضاء 20 330
Tél: 05 22 25 13 29 / 05 22 25 12 22 - Fax: 05 22 25 12 22 - E-mail: faridosman@menara.ma - Site web: www.laboratoireosman.com
I.F.: 40 704 870 - Patente: 35 701 216 - C.N.S.S.: 1 159 715 - R.C.: 188 604 - I.C.E.: 001 6646 0000 0071



Biologiste Responsable : Sylvie Cado

Biologistes Médicaux

H. Belacouni

L. Verdume

J-M. Coala

M-M. Coude

S. Serero

A. Gahon

S. Haim-Boukobza

P. Kleinfinger

I. Lacroix

L. Lohmann

A. Valeri

S. Saman

S. Schmit

S. Trombert

D. Trost (Biologiste Généticien)

M. Roussel

M. Perret

B. Roquebert

M. Valduga

S. Defasque

A. Amara Petitjean

I. Lanois

F. Floch

S. Mehral Sedkaoui

S. Malard

G /w 994-101 /B 994-101

EL MORJANI

LAILA

Né(e) le 01.01.1963

Sexe : F

Dossier n° : 22T0799931

LABM OSMAN**MONSIEUR F OSMAN "RES BENOMAR"****21 RUE ABOU ABDALLAH NAFII****20100 CASABLANCA****MAROC**

Transmis par LABM OSMAN

Vos références : INMA1207690

00504

Enregistré le : 28.05.2022

Edité le :

31.05.2022

Ex envoyé(e) au(x) : Laboratoire

• CORTISOL (ECLIA)

Prélèvement : 26.05.2022 Sérum 10h 00

429 nmol/l**156 ng/ml**

De 8 h à 10 h : 172 à 497 nmol/l

62 à 180 ng/ml

De 16 h à 24 h : 74 à 286 nmol/l

27 à 104 ng/ml

pour un taux de base

• PROTEINES TOTALES (Colorimétrie)

Prélèvement : 26.05.2022 Sérum 10h 00

64 g/l

N : 64 à 83

• ELECTROPHORESE DES PROTEINES (Electrophorèse capillaire)

Réactif : CAPI 3 PROTEINE 6 (Sebia)

Prélèvement : 26.05.2022 Sérum 10h 00

Aspect électrophorétique sensiblement normal.

Albumine	62,9 %	N : 55,8 à 66,1
Globulines alpha 1	4,4 %	N : 2,9 à 4,9
Globulines alpha 2	9,7 %	N : 7,1 à 11,8
Globulines beta1	6,6 %	N : 4,7 à 7,2
Globulines beta2	5,5 %	N : 3,2 à 6,5
Globulines gamma	10,9 %	N : 11,1 à 18,8

Résultats exprimés en g/l

Albumine	40,3 g/l	N : 37,0 à 49,0
Globulines alpha 1	2,8 g/l	N : 1,9 à 3,6
Globulines alpha 2	6,2 g/l	N : 4,7 à 8,7
Globulines beta1	4,2 g/l	N : 3,1 à 5,3
Globulines beta2	3,5 g/l	N : 2,1 à 4,8
Globulines gamma	7,0 g/l	N : 7,4 à 14,0

Si une bande étroite est décelée et peut être individualisée à l'électrophorèse, elle est systématiquement associée à une intégration orthogonale du pic (voir quantification du pic en g/L).

• VITAMINES B9 (FOLATES) (Chimiluminescence)

Prélèvement : 26.05.2022 Sérum 10h 00

8,6 nmol/l

N : > 8,83 nmol/l

3,8 µg/l

N : > 3,89 µg/l

Conformément à la réglementation applicable, une fois vos analyses réalisées, les résidus de vos prélèvements seront éliminés. Néanmoins, sauf opposition de votre part, ces résidus pourront être conservés afin d'être utilisés à des fins de recherches scientifiques ou de contrôles qualité, directement ou après transfert à des tiers, dans le strict respect du secret médical. Vous pouvez vous opposer à une telle utilisation, sur simple demande, formulée auprès de notre RPD (cf coordonnées au verso).

Se reporter au verso ou à la dernière page pour les conditions de traitement des données personnelles du patient.

LABO CADA - 711 rue de l'Esplanade - Parc d'activités "Les Béguines" - 85310 Saint Ouen l'Auxois - France - ENREGISTREMENT N°85-9 - Tél : 01 34 40 26 20 - FAX : 01 34 40 21 29



252

AFA CERIA - 7711 rue de Requena - Parc d'activités "Les Bétrannes" - 96310 Saint Ouen l'Aumône - France - ENREGISTREMENT N°95-9 - Tel : 01 34 40 20 20 - FAX: 01 34 40 21 29

N° de dossier : 22T0799931
Nom : EL MORJANI LAILA

Examen du 26/05/2022

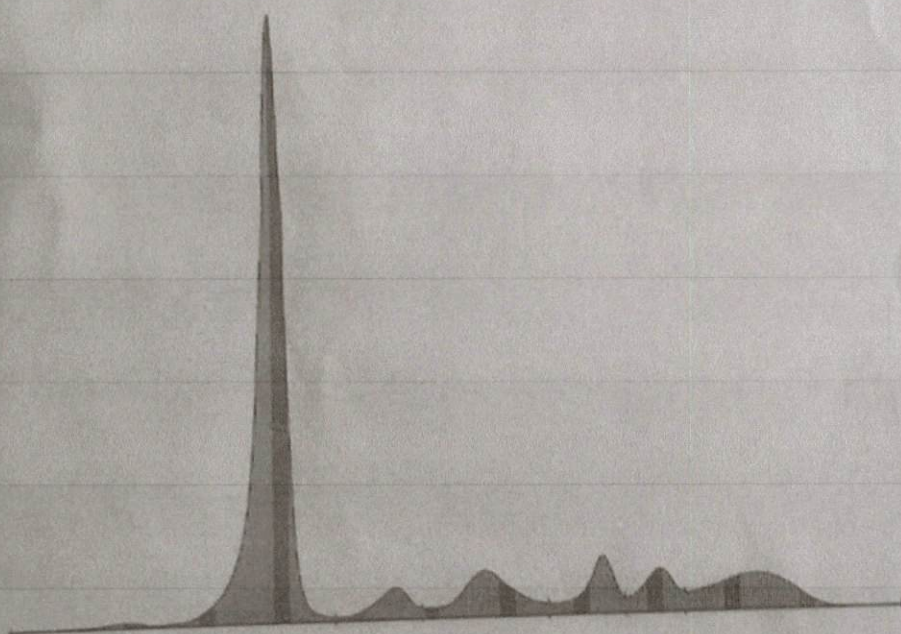

Electrophorèse des protéines sériques
technique : électrophorèse Capillaire Sébia

Protides totaux = 64.00 g/l

Nom	%	g/l
-----	---	-----

	62.9	40.26
--	------	-------