

# RECOMMANDATIONS IMPORTANTES A LIRE POUR ACTIVER LES REMBOURSEMENTS ET EVITER LES REJETS

## Conditions générales :

- Le cadre réservé à l'adhérent doit être dûment renseigné.
- Le cadre réservé au médecin doit être renseigné par le praticien lui-même notamment la nature de la maladie.
- La validité de la feuille de soins est limitée à 3 mois à compter de la première consultation.
- L'entente préalable est exigée pour toute hospitalisation médicale, chirurgicale, soins dentaires spéciaux, extractions multiples, parodontie orthodontie, prothèses dentaires, prothèses auditives ou orthopédiques ainsi que pour tous les actes effectués en série.
- En cas d'accident, une déclaration précisant les causes et circonstances de l'accident est à joindre à la feuille de soins.

## Pharmacie :

- Les vignettes des médicaments doivent être obligatoirement jointes aux ordonnances.
- Pour les médicaments sans vignettes une facture de la pharmacie doit être jointe.

## Radiologie et Biologie :

- La facture ainsi qu'une copie des résultats des analyses ou du compte rendu (sous pli confidentiel) doivent être jointes à l'ordonnance médicale pour toute demande de remboursement.
- Un pli confidentiel du médecin prescripteur des analyses ou radios peut être demandé par le médecin conseil de la mutuelle.

## Optique :

- L'ordonnance du médecin prescripteur et la facture de l'opticien sont à joindre à la feuille de soins.

## Rééducation :

- L'entente préalable renseignée par le médecin prescripteur est exigée avant le début des séances de rééducations.
- Pour le remboursement, la facture et le calendrier des séances effectuées sont à joindre à la feuille de soins.

## Dentaire :

- En cas de prothèses ou de traitement canalaires, l'accord préalable renseigné sur la feuille de soins est obligatoire avant le début de traitement.
- La facture doit être jointe à la feuille de soins pour toute demande de remboursement.
- La radio-après soins est obligatoire en cas de prothèses ou de traitement canalaires.

## Maladie et Affection Longue Durée ALD et ALC :

- La déclaration de maladie chronique doit être renseignée par le médecin prescripteur et renouvelée tous les 6 mois.



## Déclaration de Maladie

M22- 0012172

☐ Maladie

☐ Dentaire

☐ Optique

☐ Autres

### Cadre réservé à l'adhérent (e)

Matricule : 5323 Société : 126369

☐ Actif ☒ Pensionné(e) ☐ Autre :

Nom & Prénom : ABOUDOU Rachid

Date de naissance : 3/4/1958

Adresse : Rue ABOU AWAKT n°124 Boulogne

Tél : 0667793770 Total des frais engagés : Dhs

### Cadre réservé au Médecin

Cachet du médecin :

Date de consultation : / /

Nom et prénom du malade : ABOUDOU Rachid Age :

Lien de parenté : ☐ Lui-même ☐ Conjoint ☐ Enfant

Nature de la maladie : Hypertension artérielle

Affection longue durée ou chronique : ☐ ALD ☐ ALC Pathologie :

En cas d'accident préciser les causes et circonstances :

Dans le cas où la maladie aurait un caractère confidentiel, communiquer les renseignements sous pli confidentiel à l'attention du médecin conseil de la Mutuelle.

J'atteste sur l'honneur l'exactitude des renseignements portés sur la présente déclaration. Je déclare avoir pris connaissance de la clause relative à la protection des données personnelles.

Fait à : Le : / /

Signature de l'adhérent(e) :

Autorisation CNDP N° : A-A-215 / 2019

## Adresses Mails utiles

- Reclamation : contact@mupras.com
- Prise en charge : pec@mupras.com
- Adhésion et changement de statut : adhesion@mupras.com

La MUPRAS garantit le respect de la loi n° 09-08 relative à la protection des personnes physiques à l'égard du traitement des données à caractère personnel.

**MUPRAS** : Centre Allal Ben Abdellah - 6ème Etage Angle Rue Mohamed Fakir et Rue Allal Ben Abdellah - Quartier de l'Horloge Casablanca 20000 - Tél. : 05 22 20 45 45 (LG) - Fax : 05 22 22 78 18 - www.mupras.com



# RELEVÉ DES FRAIS ET HONORAIRES

Dates des Actes	Natures des Actes	Nombre et Coefficient	Montant détaillé des Honoraires	Cachet et signature du Médecin attestant le Paiement des Actes
02/08/2022	CS + ECC		30000	<i>[Signature]</i>

# EXECUTION DES ORDONNANCES

Cachet du Pharmacien ou du Fournisseur	Date	Montant de la Facture
<i>[Signature]</i>	02/08/2022	1243,20

# ANALYSES - RADIOGRAPHIES

Cachet et signature du Laboratoire et du Radiologue	Date	Désignation des Coefficients	Montant des Honoraires

# AUXILIAIRES MEDICAUX

Cachet et signature du Praticien	Date des Soins	Nombre				Montant détaillé des Honoraires
		AM	PC	IM	IV	

# RELEVÉ DES FRAIS ET HONORAIRES

Le praticien est prié de préciser la dent traitée, l'acte pratiqué en indiquant la nature des soins.

Important :

Veillez joindre les radiographies en cas de prothèses ou de traitement canaux, ainsi que le bilan de l'ODF.

SOINS DENTAIRES	Dents Traitées	Nature des Soins	Coefficient															
				Coefficient DES TRAVAUX <input type="text"/>														
				MONTANTS DES SOINS <input type="text"/>														
				DEBUT D'EXECUTION <input type="text"/>														
				FIN D'EXECUTION <input type="text"/>														
O.D.F PROTHESES DENTAIRES	<b>DETERMINATION DU COEFFICIENT MASTICATOIRE</b> <table border="1"> <tr> <td colspan="2">H</td> </tr> <tr> <td>25533412</td> <td>21433552</td> </tr> <tr> <td>00000000</td> <td>00000000</td> </tr> <tr> <td>D</td> <td>G</td> </tr> <tr> <td>00000000</td> <td>00000000</td> </tr> <tr> <td>35533411</td> <td>11433553</td> </tr> <tr> <td colspan="2">B</td> </tr> </table> <p><b>[Création, remont, adjonction]</b> Fonctionnel, Thérapeutique, nécessaire à la profession</p>			H		25533412	21433552	00000000	00000000	D	G	00000000	00000000	35533411	11433553	B		Coefficient DES TRAVAUX <input type="text"/>  MONTANTS DES SOINS <input type="text"/>  DATE DU DEVIS <input type="text"/>  DATE DE L'EXECUTION <input type="text"/>
H																		
25533412	21433552																	
00000000	00000000																	
D	G																	
00000000	00000000																	
35533411	11433553																	
B																		

VISA ET CACHET DU PRATICIEN ATTESTANT LE DEVIS

VISA ET CACHET DU PRATICIEN ATTESTANT L'EXECUTION



Casablanca, le : 02/08/2022

Docteur Ghislaine CHERKAOU  
 CARDIOLOGUE  
 Bd. Bourgogne Angle Abou Wakt  
 Khallaf Résidence Dar Annakhil II  
 Appart. N°1 RDC - Casablanca  
 Tél : 05 22 47 43 82

- 269x3
- 1) Couvran 10/5 mg pelt 03 mois
- 31,30x3
- 2) Zyloric 200 mg pelt 01 mois
- puis 1 1/2
- 114,10x3
- 3) Crestor 5 mg pelt 02 mois
- 1243,20
- pelt 03 mois

**PHARMACIE MARINA**  
 Sofia KOUHEN  
 54, Rue Ibrahim el Jahir (Ex Taravel)  
 Bourgogne - Casablanca  
 Tél. : 0522 87 24 39 / 0661 62 22 23

Docteur Ghislaine CHERKAOU  
 CARDIOLOGUE  
 3d. Bourgogne Angle Abou Wakt  
 Khallaf Résidence Dar Annakhil II  
 Appart. N°1 RDC - Casablanca  
 Tél : 05 22 47 43 82

Maphar  
Bd Alkimia N° 6, QI,  
Sidi Bernoussi, Casablanca  
Crestor 5mg cp pell b30  
P.P.V: 114,10 DH

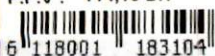

6 118001 183104

Maphar  
Bd Alkimia N° 6, QI,  
Sidi Bernoussi, Casablanca  
Crestor 5mg cp pell b30  
P.P.V: 114,10 DH



6 118001 183104

Maphar  
Bd Alkimia N° 6, QI,  
Sidi Bernoussi, Casablanca  
Crestor 5mg cp pell b30  
P.P.V: 114,10 DH



6 118001 183104

269,00

31,30

LOT 21356

31,30

269,00

269,00



DR. YOUSSEF RACHID

DR. CHERKAQI GHISLAINE

Sex: Male Li No.

Age: Date: 02/08/2022 11:28:12

BN: 000002 Section:

CS No: Case No:

Fréquence	100bpm	QT Interval	428ms	Principe
Taux de tachycardie	35%	QTc Interval	401ms	
PR	58bpm	P Axis	52.70°	
P Interval	68ms	QRS Axis	72.40°	
QRS Interval	68ms	T Axis	20.30°	
T Interval	138ms	RV5+SV1	1.140 mV	
RR Interval	138ms	RV5+SV1	1.68mV	

TA = 120/70 mmHg

Doc: Dr.

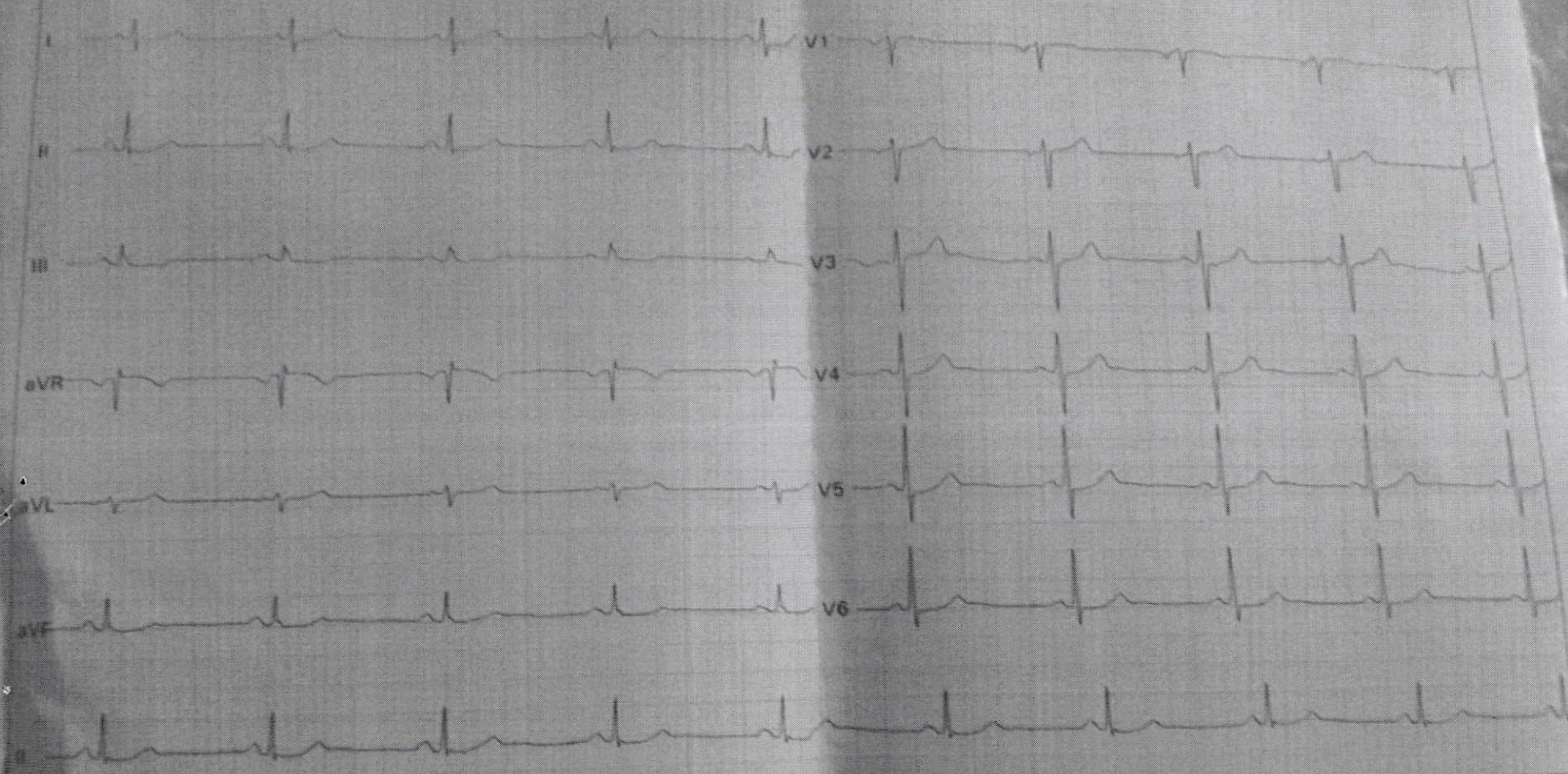

00:50 AC+DFT+EMG 25mm/s 10mm/mV