

RECOMMANDATIONS IMPORTANTES A LIRE POUR ACTIVER LES REMBOURSEMENTS ET EVITER LES REJETS

Conditions générales :

- Le cadre réservé à l'adhérent doit être dûment renseigné.
- Le cadre réservé au médecin doit être renseigné par le praticien lui-même notamment la nature de la maladie.
- La validité de la feuille de soins est limitée à 3 mois à compter de la première consultation.
- L'entente préalable est exigée pour toute hospitalisation médicale, chirurgicale, soins dentaires spéciaux, extractions multiples, parodontie orthodontie, prothèses dentaires, prothèses auditives ou orthopédiques ainsi que pour tous les actes effectués en série.
- En cas d'accident, une déclaration précisant les causes et circonstances de l'accident est à joindre à la feuille de soins.

Pharmacie :

- Les vignettes des médicaments doivent être obligatoirement jointes aux ordonnances.
- Pour les médicaments sans vignettes une facture de la pharmacie doit être jointe.

Radiologie et Biologie :

- La facture ainsi qu'une copie des résultats des analyses ou du compte rendu (sous pli confidentiel) doivent être jointes à l'ordonnance médicale pour toute demande de remboursement.
- Un pli confidentiel du médecin prescripteur des analyses ou radios peut être demandé par le médecin conseil de la mutuelle.

Optique :

- L'ordonnance du médecin prescripteur et la facture de l'opticien sont à joindre à la feuille de soins.

Rééducation :

- L'entente préalable renseignée par le médecin prescripteur est exigée avant le début des séances de rééducations.
- Pour le remboursement, la facture et le calendrier des séances effectuées sont à joindre à la feuille de soins.

Dentaire :

- En cas de prothèses ou de traitement canaux, l'accord préalable renseigné sur la feuille de soins est obligatoire avant le début de traitement.
- La facture doit être jointe à la feuille de soins pour toute demande de remboursement.
- La radio-après soins est obligatoire en cas de prothèses ou de traitement canaux.

Maladie et Affection Longue Durée ALD et ALC :

- La déclaration de maladie chronique doit être renseignée par le médecin prescripteur et renouvelée tous les 6 mois.



Déclaration de Maladie

N° M21- 1052185

☒ Maladie

☐ Dentaire

☐ Optique

☐ Autres

Cadre réservé à l'adhérent (e)

Matricule : 6074 Société :
☐ Actif ☒ Pensionné(e) ☐ Autre :
 Nom & Prénom : J. BENSARI Abdelhakem
 Date de naissance : 22 Mars 1950
 Adresse : 6, Rue 7 Cité Mossim Bd Abdelhadi Boufaleh Rt d'Azemmour CASN
 Tél. 0663636465 Total des frais engagés : 2391,00 Dhs

Cadre réservé au Médecin

Cachet du médecin :



Date de consultation :
 Nom et prénom du malade : J. BENSARI Abdelhakem Age:
 Lien de parenté : ☒ Lui-même ☐ Conjoint ☐ Enfant
 Nature de la maladie : pathologie rhumatologique
 En cas d'accident préciser les causes et circonstances :

Dans le cas où la maladie aurait un caractère confidentiel, communiquer les renseignements sous pli confidentiel à l'attention du médecin conseil de la Mutuelle.

J'atteste sur l'honneur l'exactitude des renseignements portés sur la présente déclaration. Je déclare avoir pris connaissance de la clause relative à la protection des données personnelles.

Fait à : Signature de l'adhérent(e) : Le : 09 / 06 / 2022

Signature de l'adhérent(e) :

Autorisation CNDP N° : A-A-215 / 2019

Adresses Mails utiles

- ☐ Réclamation : contact@mupras.com
- ☐ Prise en charge : pec@mupras.com
- ☐ Adhésion et changement de statut : adhesion@mupras.com

La MUPRAS garantit le respect de la loi n° 09-08 relative à la protection des personnes physiques à l'égard du traitement des données à caractère personnel.

RELEVÉ DES FRAIS ET HONORAIRES

Dates des Actes	Natures des Actes	Nombre et Coefficient	Montant détaillé des Honoraires	Cachet et signature du Médecin attestant le Paiement des Actes
09-06-2022	Parodontologie - Ostéopathe	12	300,00	
<p>Dr. BOUITAB BENSARI Latifa Parodontologie - Ostéopathe 283, Bd. Abdelatif Ben Kaddour - Casablanca Tél : 05 22 39 99 57</p>				

EXECUTION DES ORDONNANCES

Cachet du Pharmacien ou du Fournisseur	Date	Montant de la Facture
Pharmacie EL ANADEL Mme H.T. EL-ARAKI Bd. Abdelatif Ben Kaddour Tél : 022-39-54-99	09-06-2022	1401,0000

ANALYSES - RADIOGRAPHIES

Cachet et signature du Laboratoire et du Radiologue	Date	Désignation des Coefficients	Montant des Honoraires
LABORATOIRE DU BIEN-ÊTRE Dr. SEKKAL PHARMACIEN BIOLOGUE 283, Bd. Abdelatif Ben Kaddour - Casablanca Tél : 05 22 39 99 57	09-06-22	B550	600,0000

AUXILIAIRES MEDICAUX

Cachet et signature du Praticien	Date des Soins	Nombre				Montant détaillé des Honoraires
		AM	PC	IM	IV	

RELEVÉ DES FRAIS ET HONORAIRES

Le praticien est prié de préciser la dent traitée, l'acte pratiqué en indiquant la nature des soins.

Important :

Veillez joindre les radiographies en cas de prothèses ou de traitement canaux, ainsi que le bilan de l'ODF.

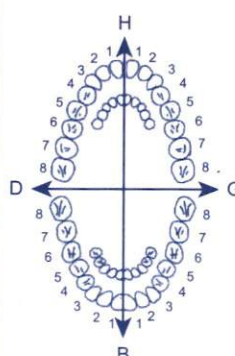
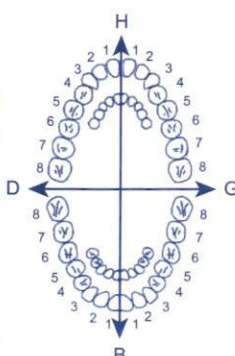
SOINS DENTAIRES	Dents Traitées	Nature des Soins	Coefficient															
				COEFFICIENT DES TRAVAUX <input type="text"/>														
				MONTANTS DES SOINS <input type="text"/>														
				DEBUT D'EXECUTION <input type="text"/>														
				FIN D'EXECUTION <input type="text"/>														
O.D.F PROTHESES DENTAIRES	DETERMINATION DU COEFFICIENT MASTICATOIRE																	
	<table border="1"> <tr> <td>H</td> <td></td> </tr> <tr> <td>25533412</td> <td>21433552</td> </tr> <tr> <td>00000000</td> <td>00000000</td> </tr> <tr> <td>D</td> <td>G</td> </tr> <tr> <td>00000000</td> <td>00000000</td> </tr> <tr> <td>35533411</td> <td>11433553</td> </tr> <tr> <td>B</td> <td></td> </tr> </table>		H		25533412	21433552	00000000	00000000	D	G	00000000	00000000	35533411	11433553	B			COEFFICIENT DES TRAVAUX <input type="text"/>
	H																	
	25533412	21433552																
	00000000	00000000																
	D	G																
	00000000	00000000																
	35533411	11433553																
	B																	
	<p>(Création, remont, adjonction)</p> <p>Fonctionnel, Thérapeutique, nécessaire à la profession</p>			MONTANTS DES SOINS <input type="text"/>														
				DATE DU DEVIS <input type="text"/>														
			DATE DE L'EXECUTION <input type="text"/>															

VISA ET CACHET DU PRATICIEN ATTESTANT LE DEVIS

VISA ET CACHET DU PRATICIEN ATTESTANT L'EXECUTION

Dr. Latifa BOUTAIB BEN SARI
RHUMATOLOGUE

*Spécialiste des Maladies des OS
et des Articulations
Diplômée de la Faculté de Médecine
de Marseille (France)
Médecin Expert Assermenté près
les Tribunaux de Casablanca*



(الركنورة لطيفة بوطيب بن صاري)

إختصاصية في أمراض العظام
و المفاصل (الروماتيزم)
خريجة كلية الطب بمرسيليا
(بفرنسا)
خبيرة محلقة لدى المحاكم

Casablanca, le 09 JUIL 2022

الدار البيضاء، في

ORDONNANCE

N° BEN SARI

Abdelhakem

F- PSA et callus

LABORATOIRE DU MAGASIN
DR. SEKKAL Nabil
PHARMACIEN BIOLOGISTE
283, Bd. Zerktouni - Casablanca
Tél : 0522.39.99.57

Dr. BOUTAIB BEN SARI Latifa
Rhumatologue-Ostéopathe
283, Bd. Mohamed Zerktouni - Casablanca
Tél : 0522.39.99.57



مختبر المغرب للتحليلات الطبية والعلمية
LABORATOIRE DU MAGHREB
D'ANALYSES MEDICALES ET SCIENTIFIQUES

283, Bd. Zerktouni - 21000 Casablanca - Tél. : 05 22 39 51 00 / 05 22 39 51 31 - Téléfax : 05 22 39 51 47

Dr SEKKAL NABIL
PHARMACIEN BIOLOGISTE
DIPLOME D'ETUDES SPECIALES
DE PARASITOLOGIE - MYCOLOGIE
IMMUNOLOGIE HEMATOLOGIE
EX. : ATTACHE DES HOPITAUX DE PARIS
CHEF DE SERVICE A LA POLYCLINIQUE CNSS

Assuré

Matricule

Bénéficiaire

BENSARI ABDELHAKIM

Prise en charge N°

Prescripteur

BOUTAIB Latifa

FACTURE N° 5915

Facturé le : 09/06/2022

Analyses :

PSA LIBRE

B 250

RAPPORT PSA LIBRE/TOTALE

B 0

PSA TOTALE

B 250

Total analyses :

670,00 Dh

Prélèvements :

Sang

Total Prélèvements :

20,00 Dh

Total <>

500

Soit un montant total :

690,00 Dh

Arrêtée la présente facture à la somme de :

SIX CENT QUATRE-VINGT DIX DIRHAMS

LABORATOIRE DU MAGHREB
Dr. SEKKAL Nabil
PHARMACIEN BIOLOGISTE
283, Bd. Zerktouni - Casablanca
Tél. 39.51.00/39.51.31

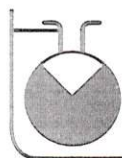

مختبر المغرب للتحليلات الطبية والعلمية
LABORATOIRE DU MAGHREB
D'ANALYSES MEDICALES ET SCIENTIFIQUES

283, Bd. Zerktouni - 21000 Casablanca - Tél. : 05 22 39 51 00 / 05 22 39 51 31 - Téléfax : 05 22 39 51 47

Dr SEKKAL NABIL
PHARMACIEN BIOLOGISTE
DIPLOME D'ETUDES SPECIALES
DE PARASITOLOGIE - MYCOLOGIE
IMMUNOLOGIE HEMATOLOGIE
EX. : ATTACHE DES HOPITAUX DE PARIS
CHEF DE SERVICE A LA POLYCLINIQUE CNSS

Préscripteur : BOUTAIB Latifa

Prélevé à : :



093001253

MONSIEUR BENSARI ABDELHAKIM

Dossier N° : 206091256

du : 09/06/2022

Compte Rendu d'Analyse

Page : 1

CHIMIE

PSA total

(Tech. Chimiluminescence COBAS 6000)

6,310 ng/ml

7,080 (24/07/2021)

Valeurs usuelles en ng/ml

Age

<40	: <1.4
40 - 50	: <2.0
50 - 60	: <3.1
60 - 70	: <4.1
>70	: <4.4

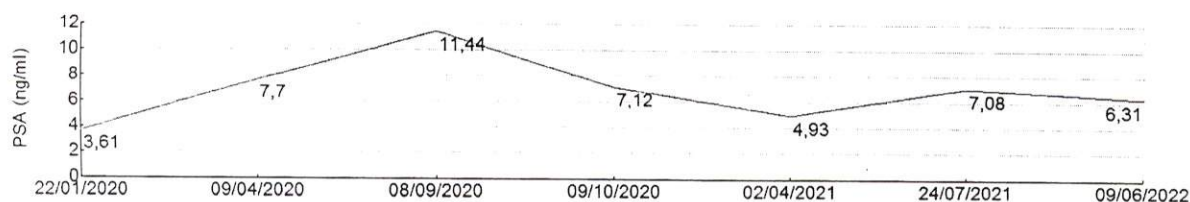

6,310
(09/06/2022)
7,080
(24/07/2021)
4,930
(02/04/2021)
7,120

PSA Libre

(Tech. Chimiluminescence COBAS 6000)

1,750 ng/ml

0,700 (24/07/2021)

Rapport PSA libre/total

0,28

0,10 (24/07/2021)

>0.25	Hyperplasie bénigne
0.25 à 0.10	Cancer possible, biopsie chez les sujets jeunes
<0.10	Risque important de cancer

Utilisation du ratio

Toucher rectal normal

-si PSA compris entre 4 et 10 ng/ml, le rapport est calculé.

-si PSA > 10 ng/ml, le rapport ne permet pas une meilleure discrimination, une biopsie est réalisée.

Toucher rectal anormal

-une biopsie est réalisée d'emblée; le PSA libre n'apporte rien.

NB : il est conseillé d'effectuer le dosage du PSA libre et du PSA total par la même technique.

206091256

LABORATOIRE DU MAGHREB
Dr. SEKKAL Nabil
PHARMACIEN BIOLOGISTE
283, Bd. Zerktouni - Casablanca
Tél. 39.51.00/39.51.31

Dr. Latifa BOUTAIB BEN SARI
RHUMATOLOGUE

Spécialiste des Maladies des OS
et des Articulations
Diplômée de la Faculté de Médecine
de Marseille (France)
Médecin Expert Assermenté près
les Tribunaux de Casablanca



الدراسة الطبية بوطيب بن ساري

إختصاصية في أمراض العظام
و المفاصل (الروماتيزم)
خريجة كلية الطب بمرسيليا
(بفرنسا)
خبيرة محلقة لدى المحاكم

Casablanca, le 09 Juin 2022 في الدار البيضاء،

ORDONNANCE

Dr. BEN SARI Abdelhakem

136,7
x 3
Uradox 2mg
1 cpl

1dl 2mor

153,30
x 4
Permixon 160
2 gel

h b6

71,50
x 3
Hypore 20
1 cpl

Pharmacie EL ANADEL
Mme H.T. EL ARAKI
Bd Abdelatif Ben Kaddour
Tél.: 022-38.64.38

1362

91,0
x 3
Statinal 20
1 cpl

366

26,90
Vita C 1000
1 cpl

Dr. BOUTAIB BEN SARI Latifa
Rhumatologue-Ostéopathe
Casablanca

283, 283, شارع محمد الخامس - الدار البيضاء - الهاتف : 05.22.39.99.57
283, Bd Mohamed Zerkouni (environ Boulevard Ziraoui) - Casablanca - Tél. : 05.22.39.99.57
I.C.E.: 001813785000001 - INPE : 091164491

Hypril

LOT: 103
PER: MAI 2023
PPV: 136 DH 70

71,50

71,50

LOT: 107
PER: AUT 2023
136 DH 70

Vita C1000®

PPV 26DH90

EXP 05/2024
LOT 15037 4

71,50

91,00

115120 1040
PPV 91DH00

91,00

91,00

058320 0623
PPV 91DH00

153,30

153,30

01 6008 10
PER 04 3 22

153,30

60 8 5 01 2

153,30

