

## RECOMMANDATIONS IMPORTANTES A LIRE POUR ACTIVER LES REMBOURSEMENTS ET EVITER LES REJETS

### Conditions générales :

- Le cadre réservé à l'adhérent doit être dûment renseigné.
- Le cadre réservé au médecin doit être renseigné par le praticien lui-même notamment la nature de la maladie.
- La validité de la feuille de soins est limitée à 3 mois à compter de la première consultation.
- L'entente préalable est exigée pour toute hospitalisation médicale, chirurgicale, soins dentaires spéciaux, extractions multiples, parodontie orthodontie, prothèses dentaires, prothèses auditives ou orthopédiques ainsi que pour tous les actes effectués en série.
- En cas d'accident, une déclaration précisant les causes et circonstances de l'accident est à joindre à la feuille de soins.

### Pharmacie :

- Les vignettes des médicaments doivent être obligatoirement jointes aux ordonnances.
- Pour les médicaments sans vignettes une facture de la pharmacie doit être jointe.

### Radiologie et Biologie :

- La facture ainsi qu'une copie des résultats des analyses ou du compte rendu (sous pli confidentiel) doivent être jointes à l'ordonnance médicale pour toute demande de remboursement.
- Un pli confidentiel du médecin prescripteur des analyses ou radios peut être demandé par le médecin conseil de la mutuelle.

### Optique :

- L'ordonnance du médecin prescripteur et la facture de l'opticien sont à joindre à la feuille de soins.

### Rééducation :

- L'entente préalable renseignée par le médecin prescripteur est exigée avant le début des séances de rééducations.
- Pour le remboursement, la facture et le calendrier des séances effectuées sont à joindre à la feuille de soins.

### Dentaire :

- En cas de prothèses ou de traitement canalaires, l'accord préalable renseigné sur la feuille de soins est obligatoire avant le début de traitement.
- La facture doit être jointe à la feuille de soins pour toute demande de remboursement.
- La radio-après soins est obligatoire en cas de prothèses ou de traitement canalaires.

### Maladie et Affection Longue Durée ALD et ALC :

- La déclaration de maladie chronique doit être renseignée par le médecin prescripteur et renouvelée tous les 6 mois.

### Adresses Mails utiles

- Réclamation : contact@mupras.com
- Prise en charge : pec@mupras.com
- Adhésion et changement de statut : adhesion@mupras.com

La MUPRAS garantit le respect de la loi n° 09-08 relative à la protection des personnes physiques à l'égard du traitement des données à caractère personnel.

MUPRAS : Centre Alal Ben Abdellah - 6ème Etage Angle Rue Mohamed Fakir et Rue Alal Ben Abdellah - Quartier de l'Horloge Casablanca 20000 - Tél. : 05 22 20 45 45 (LG) - Fax : 05 22 22 78 18 - www.mupras.com



**MUPRAS**  
Mutuelle de Prévoyance  
& d'Actions Sociales  
de Royal Air Maroc

## Déclaration de Maladie

N° W21-725513

☒ Maladie ☐ Dentaire ☐ Optique ☐ Autres

### Cadre réservé à l'adhérent (e)

Matricule : 12646 Société : RAM  
☐ Actif ☐ Pensionné(e) ☐ Autre :  
 Nom & Prénom : BENJELLOUN REDA  
 Date de naissance : 02/02/1990  
 Adresse : 25 bis Allée chant des oiseaux, Hermès  
 Casablanca  
 Tél. : 0662762963 Total des frais engagés : Dhs

### Cadre réservé au Médecin

Cachet du médecin :   
 Date de consultation : 02/08/2022  
 Nom et prénom du malade : Benjelloun Reda Age :  
 Lien de parenté : ☒ Lui-même ☐ Conjoint ☐ Enfant  
 Nature de la maladie : Suéptation  
 En cas d'accident préciser les causes et circonstances :  
 Dans le cas où la maladie aurait un caractère confidentiel, communiquer les renseignements sous pli confidentiel à l'attention du médecin conseil de la Mutuelle.

J'atteste sur l'honneur l'exactitude des renseignements portés sur la présente déclaration. Je déclare avoir pris connaissance de la clause relative à la protection des données personnelles.

Fait à : Casablanca Le : 02/09/2022  
 Signature de l'adhérent(e) :

Autorisation CNDP N° : A-A-215/2019

229049





**Dr. Hind EL FILALI ADL**  
Cardiologue

**RELEVÉ DES FRAIS ET HONORAIRES**

Dates des Actes	Natures des Actes	Nombre et Coefficient	Montant détaillé des Honoraires	Cachet et signature du Médecin attestant le Paiement des Actes
08.08.2022	2ème Etage - N° 4 Hôpital Rythmique	1	300,00	INP: 09116948 INPE: 09116948
			1000,00	

**Dr. Hind EL FILALI ADL**  
Cardiologue

**EXECUTION DES ORDONNANCES**

Cachet du Pharmacien ou du Fournisseur	Date	Montant de la Facture

**Dr. El Filali Ahmed**  
Pharmacien Biologiste

**ANALYSES - RADIOGRAPHIES**

Cachet et signature du Laboratoire et du Radiologue	Date	Désignation des Coefficients	Montant des Honoraires
	03/8/22	B, 1250	1422,00

**AUXILIAIRES MEDICAUX**

Cachet et signature du Particien	Date des Soins	Nombre				Montant détaillé des Honoraires
		AM	PC	IM	IV	

VOLET ADHERENT

\* Il est entendu que le règlement est conditionné par la fourniture de tous les justificatifs exigés par la Mutuelle.

**O.D.F. PROTHESES DENTAIRES**

**DETERMINATION DU COEFFICIENT MASTICATOIRE**

H		G		B	
25533412	21433552				
00000000	00000000				
D					
00000000	00000000				
35533411	11433553				

**[Création, remont, adjonction]**  
Fonctionnel, Thérapeutique, nécessaire à la profession

COEFFICIENT DES TRAVAUX	MONTANTS DES SOINS	DEBUT D'EXECUTION	FIN D'EXECUTION

**DATE DU DEVIS**

**DATE DE L'EXECUTION**

VISA ET CACHET DU PRATICIEN ATTESTANT LE DEVIS

VISA ET CACHET DU PRATICIEN ATTESTANT L'EXECUTION



**Dr Hind EL FILALI ADIB**

Cardiologue

Cardiologue Interventionnelle

Diplômée de la faculté de médecine de Bordeaux

Epreuve d'effort-Echographie cardiaque  
Readaptation cardiaque

**الدكتورة هند الفيلالي أديب**

أخصائية في أمراض القلب والشرابين

أخصائية في قسطرة أمراض القلب والشرابين

خريجة كلية الطب ببوردو

فحص القلب بالصدى - اختبار الجهد  
إعادة التأهيل القلبي

02/08/2022

## NOTE D'HONORAIRE

Patient : BENJELLOUN Reda

Consultation + ECG = 300.00 MAD

Holter rythmique = 1000.00 MAD

Arrêtée la présence facture à la somme de mille trois cent dirhams

DR HIND EL FILALI ADIB

**Dr. Hind EL FILALI ADIB**  
Cardiologue  
Cardiologue Interventionnelle  
120, Bd. My Idriss 1er- Résidence My Idriss  
2ème Etage - N° 4 - CASABLANCA  
Tél: 0522 28 20 74 - Fax: 0522 86 20 76  
ICE : 001625537000091





**Dr Hind EL FILALI ADIB**

Cardiologue

Cardiologue Interventionnelle

Diplômée de la faculté de médecine de Bordeaux

Epreuve d'effort-Echographie cardiaque  
Réadaptation cardiaque

**الدكتورة هـ. الفيلالي أديب**

أخصائية في أمراض القلب والشراريين

أخصائية في قسطرة أمراض القلب والشراريين

خريجة كلية الطب ببيوردو

فحص القلب بالصدى - اختبار الجهد

إعادة التأهيل القلبي

Casablanca, le : 02/08/2022

Nom :

M<sup>re</sup> Bangeffan Reda.

**Examen sanguin**

- ☒ NFS-Pq
- ☐ CRP
- ☐ TP-INR
- ☐ ASLO
- ☐ Glycémie à jeun
- ☐ HbA1C
- ☒ Urée - Créatinine
- ☐ Potassium
- ☒ Ionogramme sanguin
- ☐ Cholestérol total
- ☐ HDL-LDL
- ☐ Triglycérides
- ☐ TGO-TGP-GGT-PAL
- ☐ Acide urique
- ☒ TSHus
- ☒ T3-T4
- ☐ PSA
- ☐ Troponine
- ☐ CPK-CK MB
- ☐ LDH
- ☐ D-Dimères
- ☐ BNP
- ☐ VS

**Examen des urines**

- ☐ Microalbuminurie de 24 h
- ☐ ECBU
- ☐ Ionogramme urinaire

**Autres :**



# مختبر بلقيدير للتحليلات الطبية والتناسلية

Laboratoire Belvédère d'Analyses Médicales et de Biologie de la Reproduction  
Biochimie - Hématologie - Microbiologie - Immunologie - Hormonologie - Toxicologie -  
Biologie de la Reproduction



**Dr. EL FILALI Ahmed**

الدكتور الفيلالي أحمد

Pharmacien Biologiste

Diplômé de l'UCL à Bruxelles

Ancien interne de l'hôpital Saint Luc à Bruxelles

Ancien fondateur et directeur du LABORATOIRE

DE L'EUROPE à Brest (France)

DU Médecine et Biologie De la Reproduction Paris Descartes

DU Assurance qualité en biologie médicale

Dossier N° : **22080181**

Enregistré le: 03-08-2022 à 11:42

Prélevé le : 03-08-2022 à 10:39

**Mr BENJELLOUN Reda**

**Né(e) le : 01-01-1990 (32 ans)**

Dossier N° : **22080181**

Prescripteur : Dr HIND EL FILALI ADIB

Compte-rendu annule et remplace le rapport du  
03-08-2022 Edité le : 03-08-2022 à 16:06

## HEMATOCYTOLOGIE

SYSMEX XS-1000I

### HEMOGRAMME

Focalisation hydrodynamique-cytométrie de flux fluorescente-Impédancemétrie.

HEMATIES:	4.90	10 <sup>6</sup> /mL	(4.40-5.60)
Hémoglobine:	14.2	g/dL	(13.0-17.0)
Hématocrite:	41.6	μ <sup>3</sup>	(40.0-52.0)
VGM:	84.9	%	(80.0-95.0)
TCMH:	29.0	pg	(27.0-32.0)
CCMH:	34.1	%	(31.0-36.0)
LEUCOCYTES:	7 550	/mm <sup>3</sup>	(4 000-10 000)

### FORMULE LEUCOCYTAIRE:

Neutrophiles	<b>38.0</b> %	soit	2 869 /mm <sup>3</sup>	(2 000-7 500)
Eosinophiles	<b>0.7</b> %	soit	53 /mm <sup>3</sup>	(<400)
Basophiles	0.1 %	soit	8 /mm <sup>3</sup>	(<200)
Lymphocytes	<b>54.8</b> %	soit	4 137 /mm <sup>3</sup>	(1 500-4 500)
Monocytes	6.4 %	soit	483 /mm <sup>3</sup>	(<1 000)

PLAQUETTES:	217	10 <sup>3</sup> /mm <sup>3</sup>	(150-400)
-------------	-----	----------------------------------	-----------

Interprétation

Numération formule sanguine contrôlée.

Validé par : **Dr. ZEMRANI Yassin**

**LABORATOIRE BELVEDERE**  
Dr. EL FILALI Ahmed  
Pharmacien Biologiste  
Rés. Zine El Mahaba  
En Face de La Gare Casa Voyageurs  
Tél: 05 22 24 28 55 / 05 22 40 73 63 - Fax: 05 22 24 06 41 E-mail: labobelvedere@gmail.com  
Site web: www.labobelvedere.com





# مختبر بلقيدير للتحليلات الطبية والتناسلية

Laboratoire Belvédère d'Analyses Médicales et de Biologie de la Reproduction  
Biochimie - Hématologie - Microbiologie - Immunologie - Hormonologie - Toxicologie -  
Biologie de la Reproduction



**Dr. EL FILALI Ahmed**

الدكتور الفيلالي أحمد

Pharmacien Biologiste

Diplômé de l'UCL à Bruxelles

Ancien interne de l'hôpital Saint Luc à Bruxelles

Ancien fondateur et directeur du LABORATOIRE

DE L'EUROPE à Brest (France)

DU Médecine et Biologie De la Reproduction Paris Descartes

DU Assurance qualité en biologie médicale

Examen de : **Mr Reda BENJELLOUN** Né(e) le : 01-01-1990

Dossier N° : 22080181 du 03-08-2022

**Compte-rendu annule et remplace le rapport du 03-08-2022**

## BIOCHIMIE SANGUINE

Roche COBAS C311-Diasys  
RESPONS 920 - Biorad D10

Urée: 0.37 g/l (0.19-0.44)  
(Uréase) 6.16 mmol/L (3.17-7.33)

Créatinine: 10.0 mg/L (7.0-13.0)

Débit de filtration glomérulaire: 92 mL/min/1.73m<sup>2</sup>  
(Calcul selon MDRD non interprétable pour les sujets  
d'origine non caucasienne)

### Classification de la maladie rénale (avec marqueurs d'atteinte rénale)

Stade	DFG(mL/min/1.73m <sup>2</sup> )	Définition
1	>90	DFG normal ou augmenté
2	Entre 60 et 90	DFG légèrement diminué
3	Entre 30 et 60	Insuffisance rénale chronique modérée
4	Entre 15 et 29	Insuffisance rénale chronique sévère
5	<15	Insuffisance rénale chronique terminale

Protéines totales: (RC) 74.4 g/L (66.0-88.0)

Sodium: 134 mEq/L (135-145)

Potassium: 3.50 mEq/L (3.50-5.00)

Chlore 106 mmol/L (95-110)

Réserve alcaline: 24.1 mEq/L (22.0-29.0)

Validé par : **Dr. ZEMRANI Yassin**

LABORATOIRE BELVEDERE  
Dr. EL FILALI Ahmed  
Pharmacien Biologiste  
Rés. Zine El Mahaba  
En Face de La Gare Casa Voyageurs  
Tél: 05 22 24 28 55 / 05 22 40 73 63 - Fax: 05 22 24 06 41

Prélèvements à domicile sur rendez-vous : 06 61 80 29 44

Résidence Zine Al Mahaba "Angle Bd Mohammed V Place Sidi Mohamed" Belvédère - Casablanca

Tél. : 05 22 24 28 55 / 05 22 40 73 63 - Fax : 05 22 24 06 41 E-mail : labobelvedere@gmail.com

site web : [www.labobelvedere.com](http://www.labobelvedere.com)



# مختبر بلقيدير للتحليلات الطبية والتناسلية

Laboratoire Belvédère d'Analyses Médicales et de Biologie de la Reproduction  
Biochimie - Hématologie - Microbiologie - Immunologie - Hormonologie - Toxicologie -  
Biologie de la Reproduction



**Dr. EL FILALI Ahmed**

الدكتور الفيلاي أحمد

Pharmacien Biologiste

Diplômé de l'UCL à Bruxelles

Ancien interne de l'hôpital Saint Luc à Bruxelles

Ancien fondateur et directeur du LABORATOIRE  
DE L'EUROPE à Brest (France)

DU Médecine et Biologie De la Reproduction Paris Descartes

DU Assurance qualité en biologie médicale

Examen de : **Mr Reda BENJELLOUN** Né(e) le : 01-01-1990

Dossier N° : 22080181 du 03-08-2022

**Compte-rendu annule et remplace le rapport du 03-08-2022**

Calcium: 102.3 mg/L (86.0-103.0)

## HORMONOLOGIE

Roche COBAS E411-Biomérieux VIDAS

TSHus : 3.86  $\mu$ UI/mL (0.27-4.20)  
(ECLIA/ Cobas e411)

T3 libre : 4.02 pmol/L (3.90-6.70)  
(Electrochimiluminescence « ECLIA »)

*Durant la grossesse, les valeurs de référence sont modifiées:  
Pour le 1er trimestre, valeurs de référence de 3.8 à 6.0 pmol/l.  
Pour le 2nd trimestre, valeurs de référence de 3.2 à 5.5 pmol/l.  
Pour le 3ème trimestre, valeurs de référence de 3.1 à 5.0.*

Thyroxine libre T4L : 19.6 pmol/L (12.0-22.0)  
(Electrochimiluminescence « ECLIA »)

*Durant la grossesse, les valeurs de référence sont modifiées:  
Pour le 1er trimestre, valeurs de référence de 12.1 à 19.6 pmol/l.  
Pour le 2nd trimestre, valeurs de référence de 9.6 à 17.0 pmol/l.  
Pour le 3ème trimestre, valeurs de référence de 8.4 à 15.6 pmol/l  
(RC) : Résultat contrôlé*

Validé par : **Dr. ZEMRANI Yassin**





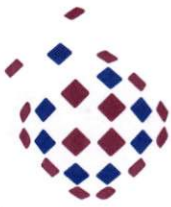

# مختبر بلقيدير للتحليلات الطبية والتناسلية

Laboratoire Belvédère d'Analyses Médicales et de Biologie de la Reproduction  
Biochimie - Hématologie - Microbiologie - Immunologie - Hormonologie - Toxicologie -  
Biologie de la Reproduction



**Dr. EL FILALI Ahmed**

الدكتور الفيلاي أحمد

Pharmacien Biologiste

Diplômé de l'UCL à Bruxelles

Ancien interne de l'hôpital Saint Luc à Bruxelles

Ancien fondateur et directeur du LABORATOIRE

DE L'EUROPE à Brest (France)

DU Médecine et Biologie De la Reproduction Paris Descartes

DU Assurance qualité en biologie médicale

ICE: 00157364000048

IF: 18744778

TP: 32502798

CNSS: 2593574

INP: 093002764

**FACTURE N° : 220800086**

CASABLANCA le 03-08-2022

**Mr BENJELLOUN Reda**

## Récapitulatif des analyses

CN	Analyse	Val	Clefs
9105	Prlt sanguin	E15	E
0111	Créatinine	B30	B
0120	Ionogramme complet( Na, K, Cl, Prot, RA, Ca)	B160	B
0135	Urée	B30	B
0161	T4 libre	B200	B
0163	TSH	B250	B
0165	T3L	B300	B
0216	Numération formule	B80	B

Total des B : 1050

TOTAL DOSSIER : 1422.00DH

Arrêtée la présente facture à la somme de : mille quatre cent vingt-deux dirham .

**LABORATOIRE BELVEDERE**

**Dr. EL FILALI Ahmed**

**Pharmacien Biologiste**

Rés. Zine El Mahaba

En Face de La Gare Casa Voyageurs

Tél : 05 22 24 28 55 / 05 22 40 73 63 - Fax: 05 22 24 06 41 - E-mail : labobelvedere@gmail.com

**Prélèvements à domicile sur rendez-vous : 06 61 80 29 44**

Résidence Zine Al Mahaba "Angle Bd Mohammed V Place Sidi Mohamed" Belvédère - Casablanca

Tél. : 05 22 24 28 55 / 05 22 40 73 63 - Fax : 05 22 24 06 41 E-mail : labobelvedere@gmail.com

site web : [www.labobelvedere.com](http://www.labobelvedere.com)



# RAPPORT HOLTER

Dr El Filali Adib Hind  
120, bd Moulay Idriss 1er, résid. Dar Mly  
Dnss, 2<sup>e</sup> et. n° 4, Q, Casablanca 20000



**Dr Hind EL FILALI ADIB**

0522862074

Cardiologue

Cardiologie Interventionnelle

Nom: BENJELLOUN REDA

Date/heure Examen

02/08/2022 15:54:28

Eprouve d'effort - ECG Holter

Readaptation cardiaque

الدكتورة هند الفيلالي أديب

أخصائية في أمراض القلب والشرايين

أخصائية في قسطرة أمراض القلب والشرايين

خريجة كلية الطب ببوردو

فحص القلب بالصدى - اختبار الجهد

إعادة التأهيل القلبي

ID:	2ème ID:	ID Admission:
DDN:	Age:	Sexe: Inconnu
		Ethnie: Inconnu

--

Indications:	Traitements:
--------------	--------------

Médecin traitant: DR HIND EL FILALI ADIB	Site:
Type de Procédu	

Date enregistre	Durée examen: 23:58
Opérateur:	Enregistre H3+
Analysé	N° d'examen: 119090000844

Diagnostic	Notes:
<b>Conclusions:</b> RYTHME REGULIER SINUSAL PERMANENT AVEC UNE FC MOYENNE A 70.  ABSENCE D'ESV OU D'ESSV.  ABSENCE DE PASSAGE EN TACHYCARDIE VENTRICULAIRE OU SUPRA-VENTRICULAIRE.  ABSENCE DE TROUBLE DE LA CONDUCTION.	

Revu par:

**RAPPORT NON CONFIRME**

Signé par:

Date:

**Dr Hind EL FILALI ADIB**  
Cardiologue  
Cardiologie Interventionnelle  
120, Bd. My Idriss 1<sup>er</sup> - Résidence My Idriss  
2ème Etage - N° 4 - CASABLANCA  
Tél: 0522 86 20 74 - Fax: 0522 86 20 76

02/08/2022 15:54:28

Résumé des statistiques

## Critères de scan

Cardiologie  
Cardiologie Interventionnelleأمراض القلب والشرائين  
قسطرة أمراض القلب والشرائين

FC Min/Max: Tous les complexes  
Pause Exclue: Non  
**Dr Hind EL FILALI ADIB**  
Cardiologue Interventionnelle  
Diplômée de la Faculté de Médecine de Bordeaux

Tachycardie: > 120 BPM  
Bradycardie: < 50 BPM  
Durée Tachy/Brady: > 0:03:00  
ESSV prématurité: 25%  
FC: > 100 BPM Battements: > 3  
Rythme ESSV: > 100 BPM Battements: > 3

Formule QTc Linéaire  
RR QTc: RRc  
**الدكتورة هند الفيلالي أديب**  
أخصائية في أمراض القلب والشرائين  
Sus décalage segment ST (uV): 200  
Sous décalage segment ST (uV): 100  
أخصائية في قسطرة أمراض القلب والشرائين  
Analyse pacemaker: Non  
Détection automatique des FA: Oui

Epreuve d'effort Echographie cardiaque  
Réadaptation cardiaque

فحص القلب بالصدى واختبار الجهد  
إعادة التأهيل القلبي

## Résumé des statistiques

<div>TOUS LES COMPLEXES</div> <div>Total QRS: 100319</div> <div>Complexes normaux: 100228</div> <div>Complexes inconnus: 22</div> <div>Complexes Bloc de Branche: 0</div> <div>complexes fusionnés: 0</div> <div>Complexes supraventriculaires: 58</div> <div>Durée initiale: 23 hr 58 min</div> <div>Durée d'enregistrement: 23 hr 58 min</div> <div>Durée d'analyse: 23 hr 58 min</div> <div>Durée d'artefact: 0:00:00</div>	<div>Complexe Ventriculaire</div> <div>Complexes Ventriculaires: 11</div> <div>Chemises:11</div> <div>Doublets:0</div> <div>Salves: 0</div> <div>Salves la plus rapide: --- à ---</div> <div>Plus petite salve:--- à ---</div> <div>Salve la plus longue:--- à ---</div> <div>Complexes R sur T: 2</div> <div>Complexes interpolés: 0</div> <div>Complexes bloqués: 0</div> <div>ESV/1000: 0</div> <div>ESV/heure moyen: 0</div> <div>RYTHME VENTRICULAIRE</div> <div>Tachycardie Ventriculaire:0</div> <div>FC:&gt; 100 BPM Battements: &gt; 3</div> <div>Episodes Bigéminés: 0</div> <div>Battements Bigéminés: 0</div> <div>Durée Bigéminé: 0:00:00</div> <div>Episodes de trigéminismes: 0</div> <div>Complexes trigéminés: 0</div> <div>Durée de l'épisode trigéminé: 0:00:00</div>	<div>SUPRAVENTICULAIRE ISOLEE</div> <div>Prématurité25%</div> <div>Complexes supraventriculaires: 58</div> <div>Complexes Aberrants: 0</div> <div>Chemises:11</div> <div>Couplet: 20</div> <div>Salves: 2</div> <div>Salves la plus rapide: 182 à 15:43:08</div> <div>Plus petite salve:140 à 15:27:43</div> <div>Salve la plus longue:4 à 15:27:43</div> <div>ESSV/1000: 0</div> <div>ESSV/heure moyen: 2</div> <div>RYTHME SUPRAVENTRICULAIRE</div> <div>Tachycardie Supraventriculaire:2</div> <div>Rythme ESSV:&gt; 100 BPM Battements: &gt; 3</div> <div>Episodes Bigéminés: 0</div> <div>Battements Bigéminés: 0</div> <div>Durée Bigéminé: 0:00:00</div> <div>Episodes de trigéminismes: 0</div> <div>Complexes trigéminés: 0</div> <div>Durée de l'épisode trigéminé: 0:00:00</div> <div>% FA: 0</div> <div>Pic rythme FA: ---</div>
<div>Episodes de fréquence cardiaque</div> <div>FC Min/Max:Tous les complexes</div> <div>Pause Exclue :Non</div> <div>FC Min:44 BPM à 09:28:56</div> <div>FC Max:122 BPM à 10:54:52</div> <div>FC moyen:70 BPM</div> <div>Tachycardie:&gt; 120 BPM</div> <div>Bradycardie: &lt; 50 BPM</div> <div>Durée Tachy/Brady : &gt; 0:03:00</div> <div>Tachy la + longue:---, --- BPM moy. à---</div> <div>Tachy la + rapide:---, --- BPM moy. à---</div> <div>Brady la + longue: 0:07:23, 50 BPM moy. à09:26:44</div> <div>Brady la + lente: 0:05:31, 50 BPM moy. à08:40:21</div>	<div>PAUSES (Tous les complexes)</div> <div>Pauses &gt;2000 ms: 1</div> <div>RR le plus long:2,5 s à 19:45:18</div>	<div>STIMULE</div> <div>Pace auriculaire: 0 (0%)</div> <div>Complexes entraînés: 0 (0%)</div> <div>Complexes Pace Double chambre: 0 (0%)</div> <div>AUTRE EPISODE RYTHME</div> <div>Utilisateur 1 : --- (---%)</div> <div>Utilisateur 2 : --- (---%)</div> <div>Utilisateur 3 : --- (---%)</div>
<div>Variabilité RR (Normal)</div> <div>pNN50:37%</div> <div>RMSSD: 76 ms</div> <div>SDNN: 171 ms</div> <div>SDNN Index: 106 ms</div> <div>SDANN:137 ms</div> <div>Index triangulaire:48 ms</div>	<div>ANALYSE QT (Formule QTc Linéaire; RR QTc: RRc)</div> <div>QT Min: 360 ms à 18:29:36</div> <div>QT Max: 485 ms à 08:44:31</div> <div>QT moyen: 430 ms</div> <div>QTc Min: 430 ms à 09:31:40</div> <div>QTc Max: 570 ms à 17:19:07</div> <div>QTc moyen: 462 ms</div>	
<div>ELEVATION ST (µV) valeur/heure</div> <div>I30 / 21:19:28</div> <div>II97 / 07:04:28</div> <div>III86 / 07:04:28</div> <div>aVL15 / 21:19:28</div> <div>aVF91 / 07:04:28</div> <div>V (+) 135 / 15:54:28</div>	<div>DEPRESSION ST (uV) Valeur/temps</div> <div>I-49 / 15:39:28</div> <div>II (-) -59 / 15:39:28</div> <div>III-10 / 15:39:28</div> <div>aVL-37 / 07:04:28</div> <div>aVF-35 / 15:39:28</div> <div>V 11 / 15:39:28</div>	



Cardiologie أمراض القلب والشرايين  
Cardiologie Interventionnelle قسطرة أمراض القلب والشرايين

## Liste Exemple ECG

**Dr Hind EL FILALI ADIB**

Heure	Durée	Dérivations	Annotation	الدكتورة هند الفيلالي أديب
16:07:55	7,5s	II	Cardiologie Interventionnelle	أخصائية في أمراض القلب والشرايين
16:38:56	7,5s	II	Diplômée de la faculté de médecine de Bordeaux	أخصائية في قسطرة أمراض القلب والشرايين
17:47:56	7,5s	II	Epreuve d'effort Echographie cardiaque	خريجة كلية الطب ببوردو
18:59:11	7,5s	II	Réadaptation cardiaque	فحص القلب بالصدى - اختبار الجهد
20:43:57	7,5s	II		إعادة التأهيل القلبي
23:03:56	7,5s	II		5
01:06:56	7,5s	II		5
05:08:57	7,5s	II		6
11:06:09	7,5s	II		6



02/08/2022 15:54:28

Exemple ECG

Cardiologie  
Cardiologie Interventionnelle

أمراض القلب والشرايين  
قسطرة أمراض القلب والشرايين

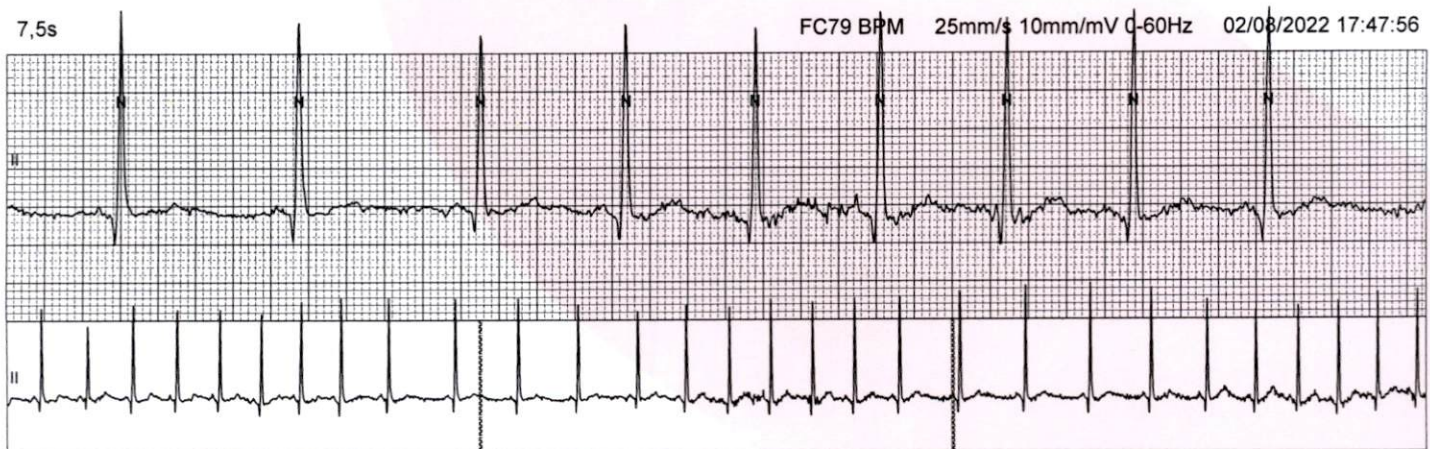
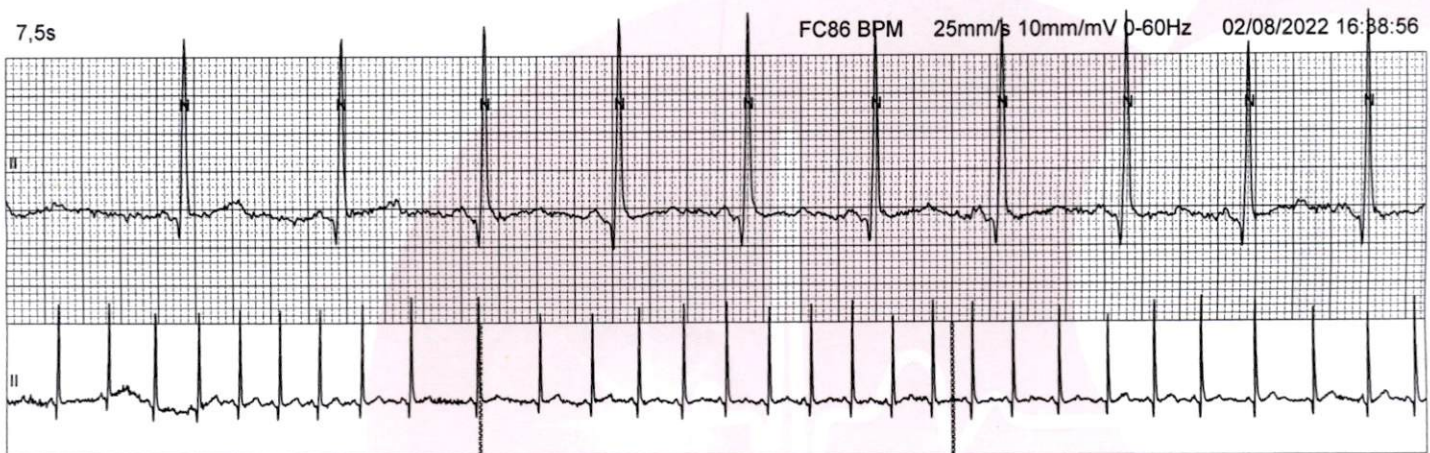
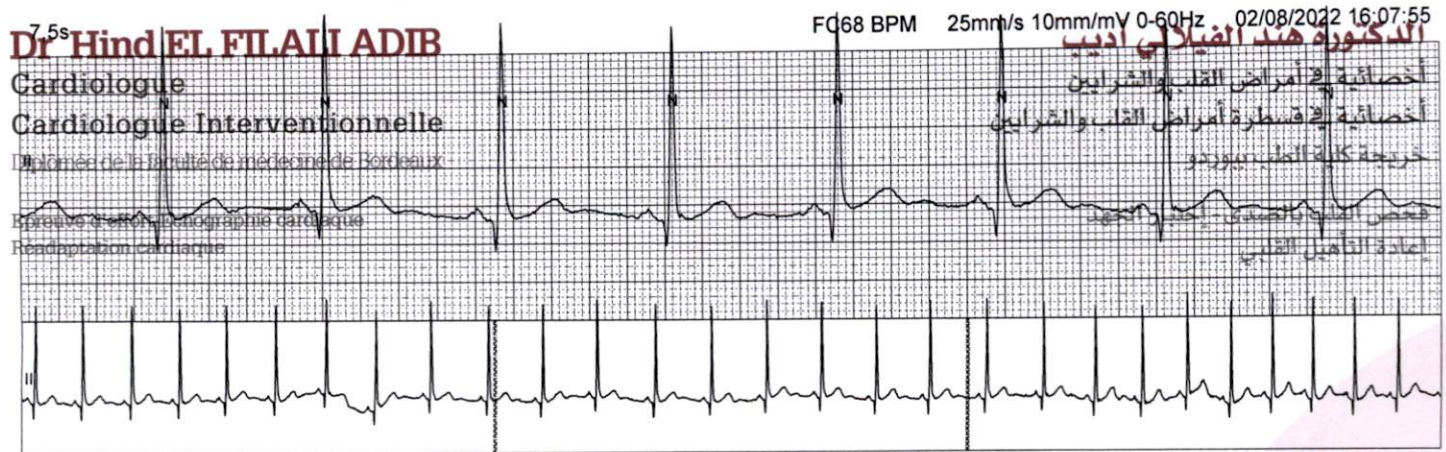



02/08/2022 15:54:28

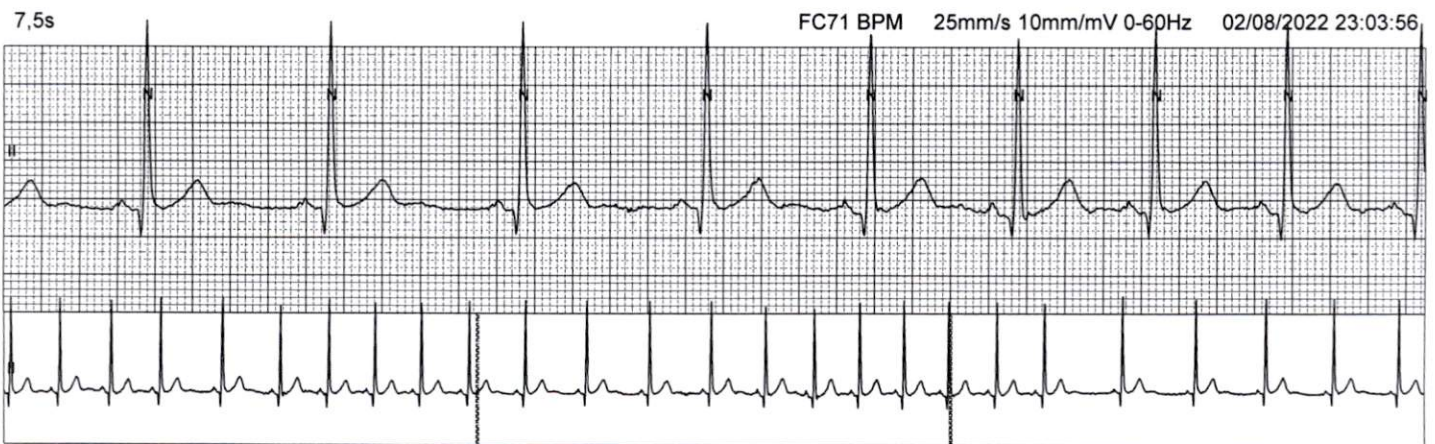
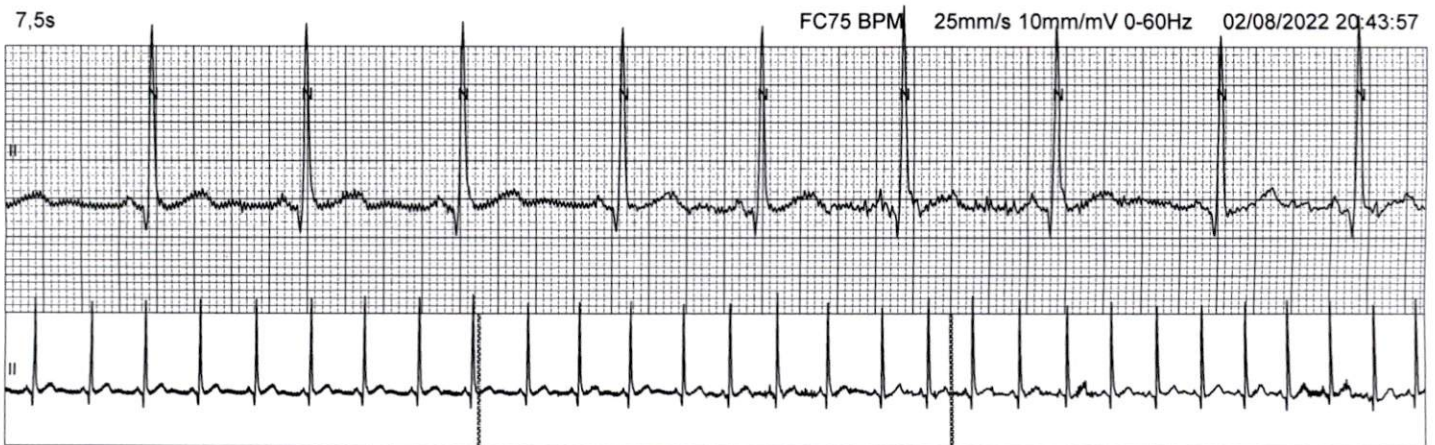
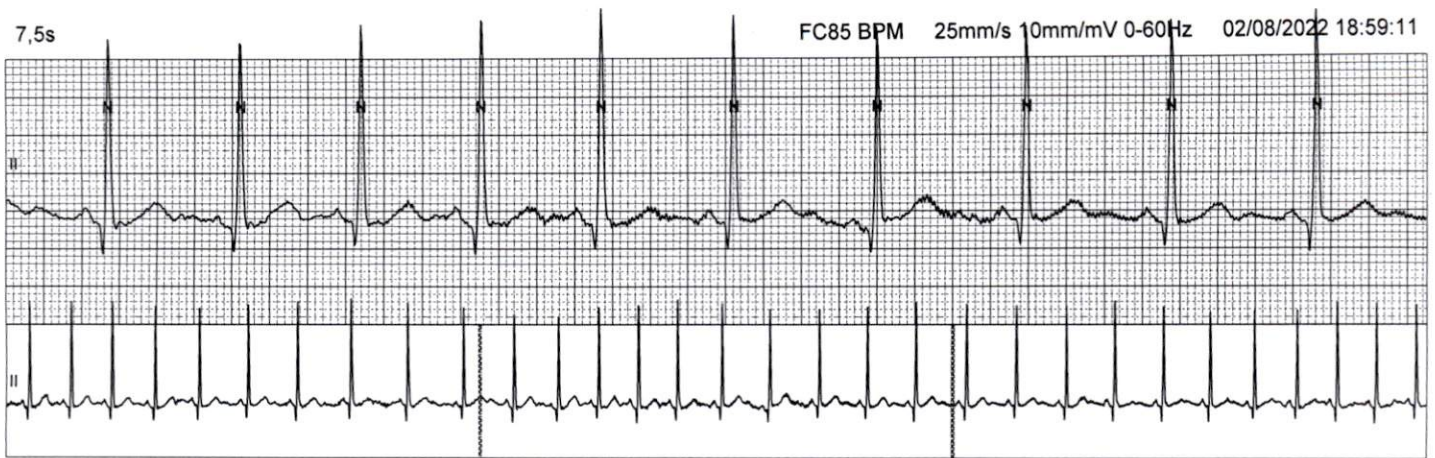



02/08/2022 15:54:28

Exemple ECG

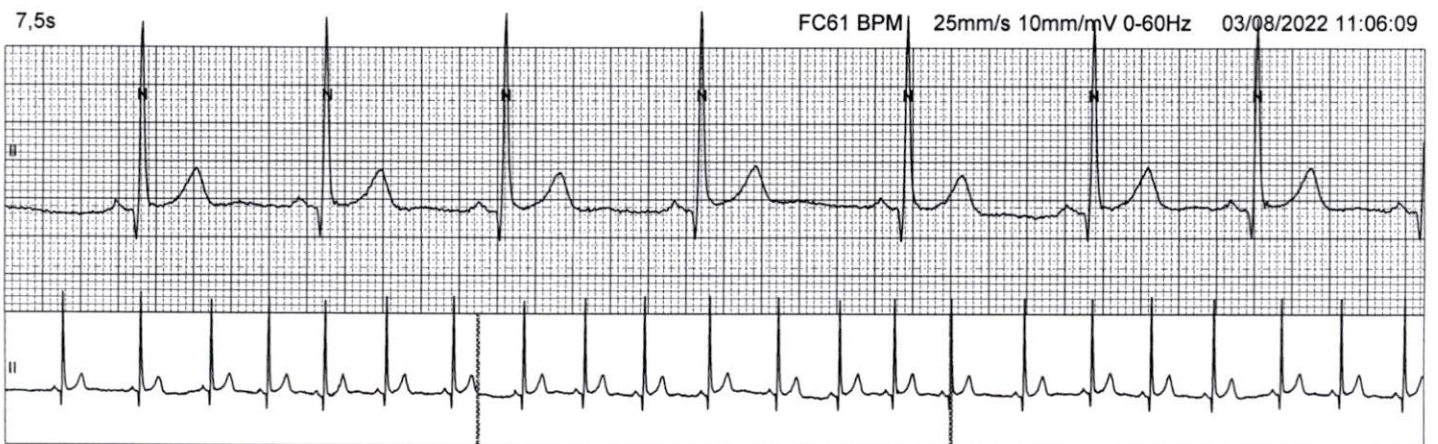
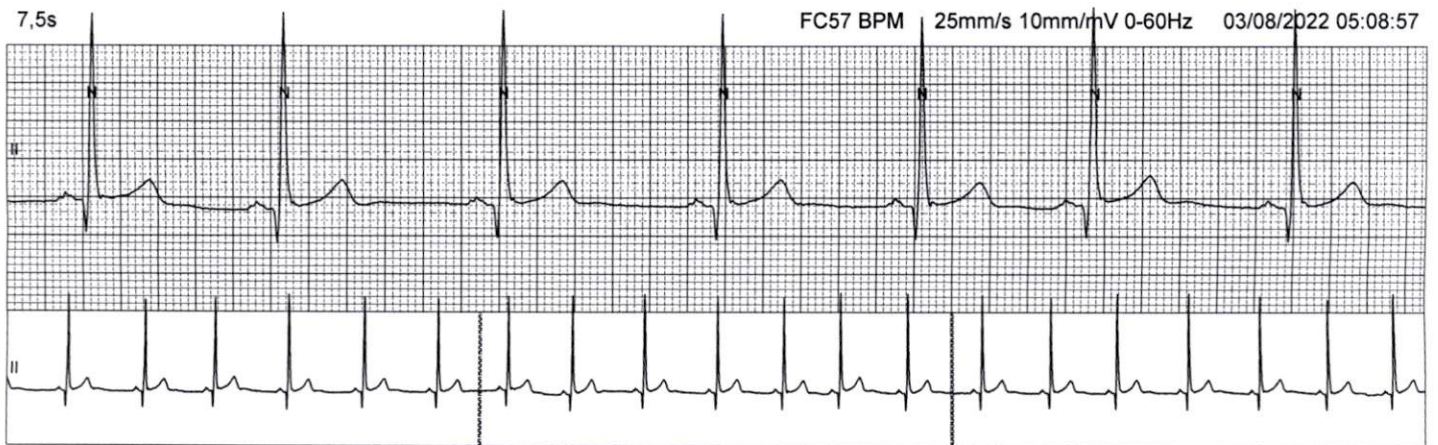
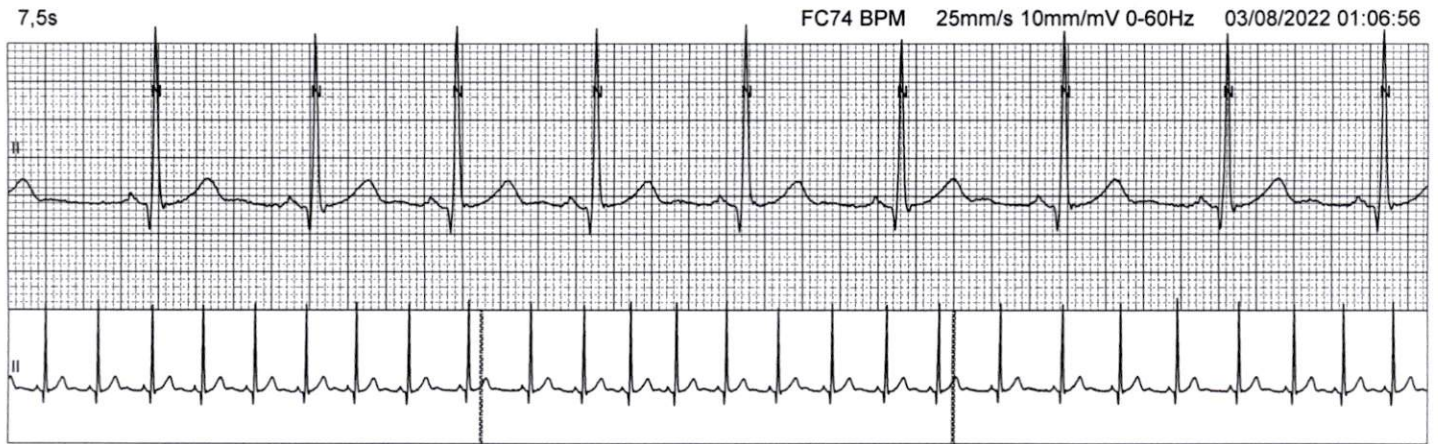



BENJELLOUN ,REDA

02/08/2022 15:49:44

RAPPORT NON CONFIRM

Revu par:

Signé par:

Date:

ID:

DDN:

Femme ,Inconnu

Méd.:

Site:

Médecin traitant:

Notes:

FC:	59 BPM
Int PR:	138 ms
Durée QRS:	126 ms
QT/QTc:	432/432 ms
Axes P-R-T:	40 14 34
RR Moy:	1002 ms
QTcB:	431 ms
QTcF:	431 ms

Dr. Hind EL FILALI ADIB  
Cardiologue  
Cardiologue Interventionnelle  
120, Bd. My Idriss 1er, Résidence My Idriss  
2ème Etage - CASABLANCA  
Tél: 0522 86 20 74 - Fax: 0522 86 20 76  
ICE : 001625537000091

