

RECOMMANDATIONS IMPORTANTES A LIRE POUR ACTIVER LES REMBOURSEMENTS ET EVITER LES REJETS

Conditions générales :

- Le cadre réservé à l'adhérent doit être dûment renseigné.
- Le cadre réservé au médecin doit être renseigné par le praticien lui-même notamment la nature de la maladie.
- La validité de la feuille de soins est limitée à 3 mois à compter de la première consultation.
- L'entente préalable est exigée pour toute hospitalisation médicale, chirurgicale, soins dentaires spéciaux, extractions multiples, parodontie orthodontie, prothèses dentaires, prothèses auditives ou orthopédiques ainsi que pour tous les actes effectués en série.
- En cas d'accident, une déclaration précisant les causes et circonstances de l'accident est à joindre à la feuille de soins.

Pharmacie :

- Les vignettes des médicaments doivent être obligatoirement jointes aux ordonnances.
- Pour les médicaments sans vignettes une facture de la pharmacie doit être jointe.

Radiologie et Biologie :

- La facture ainsi qu'une copie des résultats des analyses ou du compte rendu (sous pli confidentiel) doivent être jointes à l'ordonnance médicale pour toute demande de remboursement.
- Un pli confidentiel du médecin prescripteur des analyses ou radios peut être demandé par le médecin conseil de la mutuelle.

Optique :

- L'ordonnance du médecin prescripteur et la facture de l'opticien sont à joindre à la feuille de soins.

Rééducation :

- L'entente préalable renseignée par le médecin prescripteur est exigée avant le début des séances de rééducations.
- Pour le remboursement, la facture et le calendrier des séances effectuées sont à joindre à la feuille de soins.

Dentaire :

- En cas de prothèses ou de traitement canaux, l'accord préalable renseigné sur la feuille de soins est obligatoire avant le début de traitement.
- La facture doit être jointe à la feuille de soins pour toute demande de remboursement.
- La radio-après soins est obligatoire en cas de prothèses ou de traitement canaux.

Maladie et Affection Longue Durée ALD et ALC :

- La déclaration de maladie chronique doit être renseignée par le médecin prescripteur et renouvelée tous les 6 mois.



MUPRAS
Mutuelle de Prévoyance
& d'Actions Sociales
de Royal Air Maroc

Déclaration de Maladie

M22- 0017532

☒ Maladie ☐ Dentaire ☐ Optique ☐ Autres

Cadre réservé à l'adhérent (e)

Matricule : 2971 Société : RAM A 29296
☐ Actif ☒ Pensionné(e) ☐ Autre :
 Nom & Prénom : EL MEGHARY EL IDRISSI MOHAMED
 Date de naissance : 15-11-52
 Adresse : Rue Acacias DES PERLA 4 App 50
 MARRIF CASABLANCA
 Tél. 06 7340 1818 Total des frais engagés : Dhs

Cadre réservé au Médecin

Cachet du médecin : BENMARTIN REMBOURSEMENT
COMPLEMENT
 Date de consultation : / /
 Nom et prénom du malade : EL MASSALI ILHANE Age : 67
 Lien de parenté : ☐ Lui-même ☒ Conjoint ☐ Enfant
 Nature de la maladie :
 Affection longue durée ou chronique : ☐ ALD ☐ ALC Pathologie :
 En cas d'accident préciser les causes et circonstances :
 Dans le cas où la maladie aurait un caractère confidentiel, communiquer les renseignements sous pli confidentiel à l'attention du médecin conseil de la Mutuelle.

J'atteste sur l'honneur l'exactitude des renseignements portés sur la présente déclaration. Je déclare avoir pris connaissance de la clause relative à la protection des données personnelles.

Fait à : CASA Signature de l'adhérent(e) : S88 Le : 12/09/2022

Autorisation CNDP N° : A-A-215 / 2019

Adresses Mails utiles

- Réclamation : contact@mupras.com
- Prise en charge : pec@mupras.com
- Adhésion et changement de statut : adhesion@mupras.com

La MUPRAS garantit le respect de la loi n° 09-08 relative à la protection des personnes physiques à l'égard du traitement des données à caractère personnel.

MUPRAS : Centre Allal Ben Abdellah - 6ème Etage Angle Rue Mohamed Fakir et Rue Allal Ben Abdellah - Quartier de l'Horloge Casablanca 20000 - Tél. : 05 22 20 45 45 (LG) - Fax : 05 22 22 78 18 - www.mupras.com

L'obligation de remboursement prise par la CNSS est subordonnée au respect des conditions réglementaires et de ce qui précède.

حق التعويض من طرف الصندوق الوطني للضمان الاجتماعي رهين باحترام الشروط القانونية و كل ما سبق ذكره.

الصندوق الوطني للضمان الاجتماعي - ساحة داکار - الدار البيضاء ص.ب. 2186 الدار البيضاء أخطه - الهاتف: 080 203 3333
CNSS, Place de DAKAR Casablanca BP: 2186 Casa Gare Téléphone: 080 203 3333

Description des actes effectués				وصف العمليات المجرة	
تاريخ العمليات Date des actes	رمز العمليات Code des actes	معامل العمليات Lettre clé+ cotation NGAP	المبلغ المفوتر Montant facturé	توقيع وطابع الطبيب المعالج Signature et cachet du Médecin traitant	
08.06.22	C		300		
07-06-22	CT		124		
			G		
INPE et code à Barres 091166198					
INPE et code à Barres 1111111111					

CIM-10

Actes Paramédicaux					عمليات المساعدين الطبيين	
تاريخ العمليات Date des actes	رمز العمليات Code des actes	معامل العمليات Lettre clé+ cotation NGAP	عدد العمليات Nbre d'actes	المبلغ المفوتر Montant facturé	توقيع وطابع المساعد الطبي Signature et Cachet du Paramédical	
INPE et code à Barres 1111111111						
INPE et code à Barres 1111111111						

CIM-10 : Classification Internationale des Maladies - dixième révision

Actes de Biologie, Radiologie et Imagerie				عمليات الإحياء، الأشعة والصور	
تاريخ العمليات Date des actes	رمز العمليات Code des actes	معامل العمليات Lettre clé+ cotation NGAP / NABM	المبلغ المفوتر Montant facturé	توقيع وطابع طبيب الأشعة أو الإحيائي Signature et Cachet du Radiologue ou Biologiste	
08.06.22	Echographie des pontis malle		4000		
			124		
INPE et code à Barres 0111111111					
09.06.22	B 1861		2420		
INPE et code à Barres 10121010196193					

Description des ordonnances exécutées et dispositifs médicaux fournis			جرد الوصفات التي تم تنفيذها والتجهيزات الطبية الممونة	
تاريخ التنفيذ Date d'exécution	الثمن المفوتر Prix facturé	توقيع وطابع الصيدلي أو ممون التجهيزات الطبية Signature et Cachet du Pharmacien et/ou Fournisseurs des dispositifs médicaux		
27/06/22	277,20		INPE et code à Barres 09121010196193	
			INPE et code à Barres 1111111111	

Prestations et services non pris en charge par l'Organisme Gestionnaire			
Nature de la prestation	Prix Unitaire	Quantité	Prix Total

	بيان تعويضات التأمين الصحي الإجمالي RELEVÉ DES PRESTATIONS AMO	 الضمان الاجتماعي CNSS	مديرية التأمين الصحي الإجمالي Direction de l'Assurance Maladie Obligatoire مرجع رقم : REF: 610-2-06
	Référence structurée : 220819365863670	Emis à Casablanca le :	Page : 1
	Identifiant de la famille تعريف العائلة N° d'immatriculation : 176304824 Règlement du mois : 08/2022 Mode de paiement : Virement	EL MASSALI ILHAME RUE DES ACCACIAS ETG 05 ESC 04 APPT 50 RES PERLA MAARIF CASABLANCA 2030	
	Informations :		

مرجع الإشعار بالاستلام Référence accusé de réception	تاريخ العلاج Date de soins	العمليات Actes	مهنيو الصحة Prestataires de soins	مبلغ المصاريف Montant de la dépense	التعريف المرجعية Tarif de référence	المعامل Coeff.	الكمية Quantité	أساس التعويض Base de remboursement	نسبة التعويض Taux de remboursement %	مبلغ التعويض Montant remboursé
EL MASSALI ILHAME										
089151674	08/06/2022	CS	MME TOUIMY MERIEM	300,00	150,00	1,00	1,00	150,00	70	105,00
089151674	08/06/2022	KE	MME TOUIMY MERIEM	400,00	200,00	1,00	1,00	200,00	70	140,00
089151674	08/06/2022	B	LABORATOIRE ANOUAL DE RADI	2 420,00	1,10	861,00	1,00	2 047,10	70	1 432,97
089151674	08/06/2022	PH	LABORATOIRE ANOUAL DE RADI	277,20	99,20	1,00	1,00	99,20	70	69,44
Total remboursé pour ILHAME										1 747,41
Total général remboursé										1 747,41

Sauf erreur ou omission

ما عدا خطأ أو نسيان

**Dr. Meriem TOUIMI
BENJELLOUN**

SPECIALISTE EN RHUMATOLOGIE

- Echographie ostéo-articulaire (Paris)
- Rhumatologie interventionnelle (Grenoble)
- Pathologies osseuses médicales (Paris)
- Polyarthrites et maladies systémiques (Paris)
- Biothérapie



**الدكتورة مريم تويمي
بنجلون**

أخصائية في أمراض المفاصل والعظام والروماتيزم

- الفحص بالصدى (باريس)
- أمراض هشاشة العظام (باريس)
- التهاب المفاصل وأمراض الطب الباطني (باريس)
- العلاج بالأدوية البيولوجية

27.06.2022

Mme EL MASSALI Ilhame

1 ESAC 20 MG

1 gélule le matin, avant le repas, pendant 14 jours.

2 DOLICOX 90

19,00 1 par jour, après le repas, pendant 14 jours.

3 D-CURE FORTE 100 000

5,00 boire une ampoule tous les 15J. (3 fois)
puis une ampoule par mois pendant 3 mois

4 ARTIFLEX CREME ROLL-ON

3,00 1 le matin, à midi et le soir, pendant 10 jours puis au besoin

5 CURCUFLEX

1 le matin et le soir, pendant 1 mois.

Dr Meriem TOUIMI BENJELLOUN

Ti 277,20

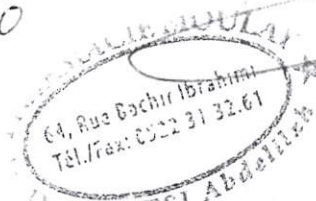

Angle Boulevard 2 Mars et Rue AMSTERDAM, 2ème étage - Appt N° 8 (Au dessus de McDonald's 2 Mars) - CASABLANCA

زاوية رنقة أمستردام و شارع 2 مارس الطابق الثاني رقم 8 (فوق ماكدونالدز 2 مارس) - الدار البيضاء

Tél. : 05 22 83 30 30 - GSM : 07 77 51 69 00 - E-mail : mtouimy@gmail.com

FAMENNE, Belgique. 6 118001 320103

PPV: 49,60 DH
LOT: 22C15
EXP: 03/2025

ar: **SMB**

NOLOGY S.A.
arc Industrial,
RCHE-EN-FAMENNE, Belgique. 6 118001 320103

PPV: 49,60 DH
LOT: 22C15
EXP: 03/2025

ARTIFLEX®
ROLL-ON

6 111255 810338

PAO :

12 Mois

LOT 0162/FC13

01/2025 95,00

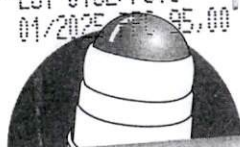

CurcuFlex®
Extrait Curcuma Longa (Curcuma) - Extrait Gingembre - Vit. C - Vit. D
30 gélules
forte

LOT: 220235
DL00: 03/2025
95,00 DH

**Dr. Meriem TOUIMI
BENJELLOUN**

SPECIALISTE EN RHUMATOLOGIE



**الدكتورة مريم تويمي
بنجلون**

أخصائية في أمراض المفاصل و العظام و الروماتيزم

- Echographie ostéo-articulaire (Paris)
- Rhumatologie interventionnelle (Grenoble)
- Pathologies osseuses médicales (Paris)
- Polyarthrites et maladies systémiques (Paris)
- Biothérapie

- الفحص بالصدى (باريس)
- أمراض هشاشة العظام (باريس)
- التهاب المفاصل و أمراض الطب الباطني (باريس)
- العلاج بالأدوية البيولوجية

Casablanca, le 8 Juin 2022

Mme EL MASSALI Ilhame

ECHOGRAPHIE DES PARTIES MOLLES

**AU NIVEAU DE LA HANCHE DROITE
ON NOTE LA PRESENCE D UN EPANCHEMEN
INTRAARTICULAIRE DE FAIBLE ABONDANCE
LA DISTANCE CAPSULE-COL EST DE 7.7 mm A DR ET 5.9 mm
PAS D ANOMALIES MUSCULOTENDINEUSES**

**AU TOTAL
COXITE DROITE MODEREE**

*Dr. Meriem TOUIMI BENJELLOUN
Rhumatologue
Angle Bd 2 Mars et Rue Amsterdam
Casablanca*

Angle Boulevard 2 Mars et Rue AMSTERDAM, 2ème étage - Appt N° 8 (Au dessus de McDonald's 2 Mars) - CASABLANCA

زاوية رتقة أمستردام و شارع 2 مارس الطابق الثاني رقم 8 (فوق ماكдонаلدز 2 مارس) - الدار البيضاء

Tél : 05 22 83 30 30 - GSM : 07 77 51 69 00 - E-mail : mtouimy@gmail.com

Dr. Meriem TOUIMI BENJELLOUN

SPECIALISTE EN RHUMATOLOGIE

- Echographie ostéo-articulaire (Paris)
- Rhumatologie interventionnelle (Grenoble)
- Pathologies osseuses médicales (Paris)
- Polyarthrites et maladies systémiques (Paris)
- Biothérapie



الدكتورة مريم تويمي بنجلون

إحصائية في أمراض المفاصل والعظام و الروماتيزم

- الفحص بالصدى (باريس)
- أمراض هشاشة العظام (باريس)
- التهاب المفاصل وأمراض الطب الباطني (باريس)
- العلاج بالأدوية البيولوجية

Casablanca le : 28/06/22

BILAN BIOLOGIQUE

Nom / Prénom : EL MASSALI JIHANE Age :

SANG

- ☐ NFS - PO - VS - CRP - EPP
- ☐ CALCEMIE - PHOSPHOREMIE - (25 - OH - D₂+D₃) - PAL
- ☐ FERRITINEMIE
- ☐ AC URIQUE
- ☐ CPK
- ☐ TSHus - T4L
- ☐ PTH INTACTE
- ☐ CORTISOLEMIE DE 8 H - DE 16 H
- ☐ CHOLEST TOT - TG - LDL - HDL
- ☐ GLYCEMIE A JEUN
- ☐ TRANSAMINASES
- ☐ UREE - CREAT
- ☐ Ag HBs - Ac Anti HVC

- ☒ FACTEUR RHUMATOIDE (LATEX-WALER ROSE)
- ☒ ANTICORPS ANTI-NUCLEAIRES (si positifs faire typage)
- ☒ ANTICORPS ANTI-DNA NATIFS
- ☒ AC ANTI - CCP
- ☒ ECA
- ☐ ANCA
- ☐ HLA B5
- ☒ HLA B27
- ☐ TPHA - VDRL

URINES

- ☐ CALCIURIE DE 24 H
- ☐ PHOSPHATURIE DE 24 H
- ☐ ECBU AVE ANTIBIOGRAMME
- ☐ URATURIE DE 24 H
- ☒ PROTEINURIE DE 24 H

SELLES

- ☐ PARASITOLOGIE
- ☐ COPROCUITURE

AUTRES

- ☐ PSA ☐ ACE ☐ CA 15-3 ☐ CA 125
- ☐ 3BK CRACHATS
- ☐ 3 BK URINES
- ☐ IDR A LA TUBERCULINE
- ☐ QUANTIFERON TEST
- ☐ IONOGRAMME SANGUIN
- ☐ CLAIRANCE DE LA CREATININE



Dr. Meriem TOUIMI
BENJELLOUN
Rhumatologue
Angle Bd 2 Mars et Rue Amsterdam
Casablanca - Tél: 05 22 83 30 30

Angle Boulevard 2 Mars et Rue AMSTERDAM, 2ème étage - Appt N° 8 (Au dessus de McDonald's 2 Mars) - CASABLANCA

زاوية زنقة أمستردام وشارع 2 مارس الطابق الثاني رقم 8 (فوق ماكدونالدز 2 مارس) - الدار البيضاء

Tél. : 05 22 83 30 30 - GSM : 07 77 51 69 00 - E-mail : mtouimy@gmail.com

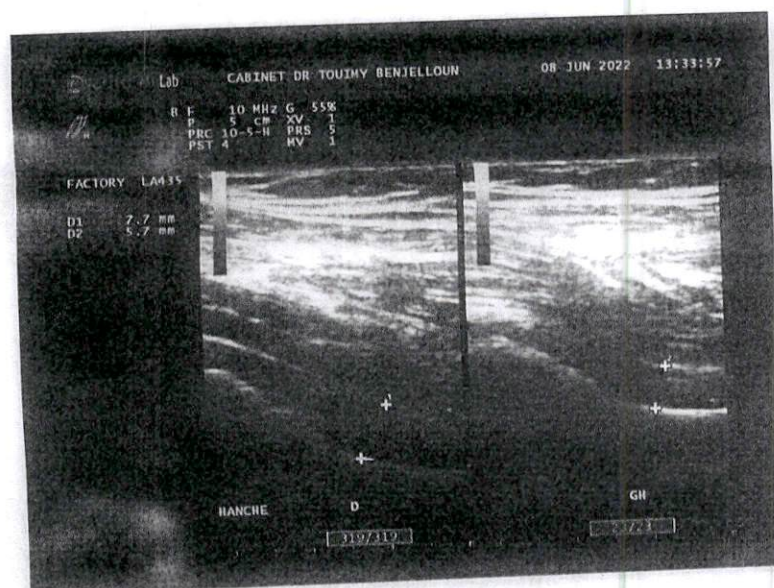
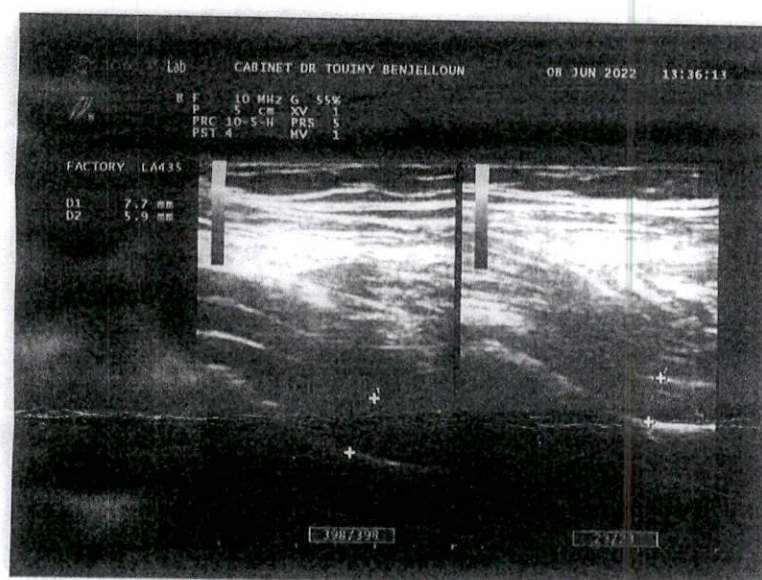
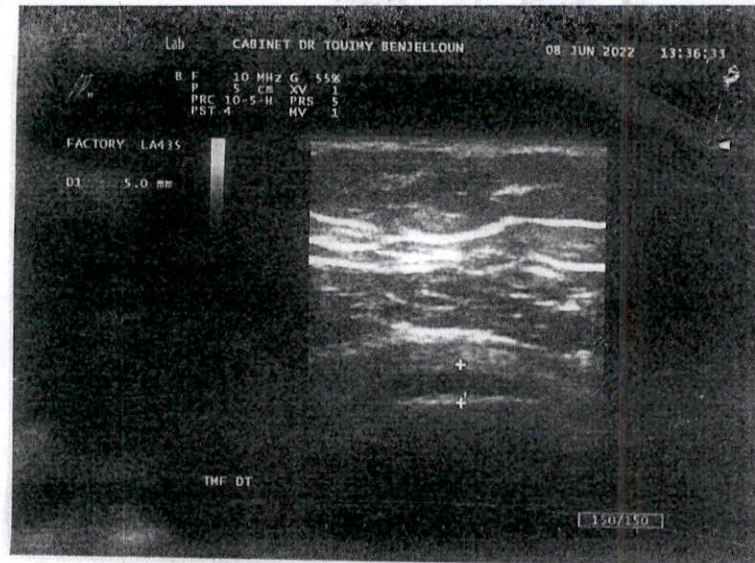

Anoual

Laboratoire de Biologie medicale
Génétique moléculaire
Radio immuno-analyse
Diagnostic Prenatal
Biologie de la Reproduction

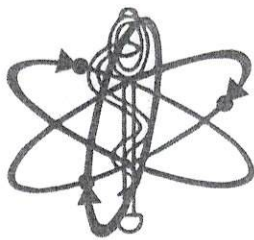

مختبر أنوال

Docteur Jamal FEKKAK

Radio-biologiste
Ancien Attaché des Hôpitaux de Paris
Diplômé de l'Université Paris VII
et de l'Institut Pasteur de Paris
Biologiste Qualiticien

FACTURE N° 2206090082

Mme Ilhame EL MASSALI

Demande N° 2206090082

Date de l'examen : 09-06-2022

Analyses :

Récapitulatif des analyses

CN	Analyse	Val	Clefs
9105	Forfait traitement échantillon sanguin	B5	B
PSAD	Prélèvement sang adulte	£25	E
	CRP us	B100	B
	TEST AU LATEX	B70	B
	Protéinurie 24 heures	E70	E
	Waler-Rose :	B70	B
	AC Anti-CCP	E350	E
	Vitesse de sédimentation	B30	B
	LDH	B50	B
	Ac anti-Nucléaire	E300	E
	HLA B 27	E650	E
	Ac. anti -ADN	E340	E
	ECA - Enzyme de Conversion de l'Angiotensine - sérum	E260	E

Total des B : 325

TOTAL DOSSIER : 2420 DH

Arrêtée la présente facture à la somme de : deux mille quatre cent vingt dirhams DH

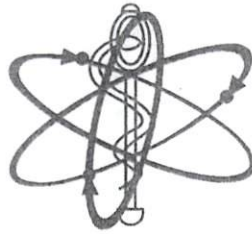

Mme Ilhame EL MASSALI

Né(e) le : 09-06-1955

Dossier N° : 2206090082

Date de l'examen : 09-06-2022

Prélevé le : 09-06-2022 13:45 en interne

Edité le : 17-06-2022

DR : Dr MERIEM BENJELLOUN TOUIMI

Adresse : angle Bv 2 Mars et rue AMSTERDAM, 2ème etg
N°8 CASABLANCA

Page 1 / 2



ACCREDITATION
N° 8-3245
Portée disponible sur
www.cofrac.fr

Seules certaines prestations rapportées dans ce document sont couvertes par l'accréditation. Elles sont identifiées par le symbole [AC].

HEMATOCYTOLOGIE

Vitesse de sédimentation

VS 1ère heure 35 mm

(VES-MATIC EASY)

Valeur normale inférieure à 39

BIOCHIMIE SANGUINE

CRP.us [AC] 3.9 mg/L (<5.0)

(Immunoturbidimétrie – Cobas 6000® Roche)

BIOCHIMIE URINAIRE

Echantillon primaire : urine

Diurèse des 24h 1 350 ml / 24h

Protéinurie (échantillon) [AC] 0.12 g/l (<0.15)

(Immunoturbidimétrie – Cobas 6000® Roche)

Protéinurie des 24h [AC] 0.16 g / 24h (<0.14)

(Immunoturbidimétrie Cobas® – Roche)

Changement de technique et de valeurs normales à partir du 16-11-2017.

ENZYMOLOGIE

Lactate deshydrogénase (LDH) [AC] 207 UI/L (135-214)

(UV/IFCC – Cobas 6000® – Roche)

AUTO-IMMUNITE

Echantillon primaire : Sérum

100

AAN par IF

Aspect de la fluorescence

Moucheté.

Valeurs de référence :

-Négatif : inf. à 100

-Résultat non Significatif : 100 –seuil de positivité

-Taux peu élevé : 160 à 320

-Taux élevé : sup. à 320

Les résultats sont à interpréter en fonction de l'aspect, de l'âge et des signes cliniques.

Une recherche négative d'anticorps anti nucléaires ne permet pas d'exclure un contexte d'auto-immunité, notamment pour les anti SSA/Ro60. Si le contexte clinique évocateur, une recherche SPECIFIQUE des anticorps peut compléter le bilan.



Anoual

Laboratoire de Biologie medicale
Genetique moleculaire
Radio immuno-analyse
Diagnostic Prenatal
Biologie de la Reproduction

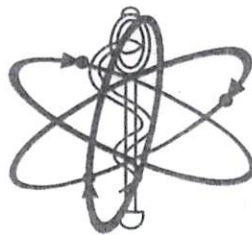

مختبر أنوال

Docteur Jamal FEKKAK

Radio-biologiste

Ancien Attaché des Hôpitaux de Paris
Diplômé de l'Université Paris VII
et de l'Institut Pasteur de Paris
Biologiste Qualiticien

Mme Ilhame EL MASSALI

Né(e) le : 09-06-1955

Dossier N° : 2206090082

Date de l'examen : 09-06-2022

Prélevé le : 09-06-2022 13:45 en interne

Edité le : 17-06-2022

DR : DR MERIEM BENJELLOUN TOUIMI

Adresse : angle Bv 2 Mars et rue AMSTERDAM, 2ème etg
N°8 CASABLANCA

Page 2 / 2

cofrac

AC Anti-CCP

(EIA CCP, second generation antigen (Thermo Fisher Scientific))

Interprétation :

< 7 U/ml : Négatif

7 - 10 U/ml : Taux limite

> 10 U/ml : Positif

Test au latex :

Waler-Rose

(Hémagglutination)

ACCREDITATION
N° 8-3245

disponible sur
www.cofrac.fr

Seules certaines prestations rapportées dans ce document sont couvertes par l'accréditation. Elles sont identifiées par le symbole [AC].

1.7 U/ml (<7.0)

<8 UI/ml (<8)

<8 UI/ml (<8)

BIOLOGIE MOLECULAIRE

HLA B27

(Kit pour le typage moléculaire de HLA-B27, basé sur l'extraction d'ADN, l'amplification PCR avec des primers biotinylés et l'hybridisation sur une bandelette contenant des sondes allèle-spécifiques.)

Absence de l'antigène HLA B 27

ANALYSES TRANSMISES

Ac. anti -ADN : (1)

Analyse transmise à un laboratoire externe. Merci de voir le compte rendu ci-joint.

ECA - Enzyme de Conversion de l'Angiotensine - sérum : (1)

Analyse transmise à un laboratoire externe. Merci de voir le compte rendu ci-joint.

(1) Labo. exécutant : BIOMNIS - 78 Avenue de Verdun, 94200 Ivry-sur-Seine, France ()



Biologiste responsable : François CORNU

Biologistes médicaux :

J.C. AZOULAY	L. DRUART	L. JASSERAND	M. NOUCHY	O. ROUALDES
A. BARBRY	T. DURAND	V. LE	A. OVIZE	C. SAULT
Y. BOUAMRA	A. EBEL	L. LEFLEM	G. PANTEIX	B. SCHUBERT
C. BOURDIN	D. ENGERAND	A. LIQUIER	L. PELLEGRINA	D. SCIORTINO
C. BOUZ	ME. FORAY	A. MARCILLY	G. PERAZZA	A. SOARES
E. CART-TANNEUR	A. FORCE	N. MEKNACHE	A. PETIT	L. STROMPF
C. COIGNARD	L. GUIE	J. MORTREUX	I. PETIT	S. TAPIA
N. COUPRIE	H. HAJJI	ME. NAUD	B. QUILICHINI	JM. VANDERNOTTE
H. DESSUANT	V. JACOMO	X. NAUDOT	L. RAYMOND	

AUTORISATIONS : Activités de diagnostic prénatal : analyses de cytogénétique, y compris moléculaire ; analyses de génétique moléculaire ; analyses en vue du diagnostic des maladies infectieuses y compris de biologie moléculaire ; analyses de biochimie y compris les analyses portant sur les marqueurs sériques maternels ; Examens des caractéristiques génétiques d'une personne ou de son identification par empreintes génétiques ; Activité biologique d'assistance médicale à la procréation ; Autorisation de détention et/ou d'utilisation de sources de rayonnements ionisants à des fins de médecine nucléaire.

Dossier : 20750 11165-13.06.22

Enregistré le 13 Juin 2022, à 12h07

Edité le 21 Juin 2022, à 13h13:

Demandé par le LBM ANOUAL

Dr Fekkak-Bd Anoual-Bd d'Alexandrie, Quartier des Hôpitaux, 0 CASABLANCA-MAROC

Transmis par : LBM ANOUAL

Références : 2206090082

- 2075011165

LBM ANOUAL

Dr Fekkak-Bd Anoual-Bd d'Alexandrie

Quartier des Hôpitaux

0 CASABLANCA-MAROC

Exemplaire destiné au médecin

 Résultat d'analyse : **Madame EL MASSALI, ILHAME**

Née le 09 Juin 1955, âgée de 67 ans

Prélèvement du 09 Juin 2022 à 13h45



ACCREDITATION
N° 8-1100
Liste des sites accrédités
et portée disponibles sur
www.cofrac.fr

Seuls les résultats identifiés par le symbole # sont couverts par l'accréditation.

Informations complémentaires

DR BENJELLOUN

IMMUNOLOGIE Auto-Immunité

Anticorps anti-ADN double brin-ADN db(Immunofluorimétrie en flux-Bioplex-Biorad)

Anticorps anti-ADN db < 5 UI OMS

Titre < 5 UI OMS	: Négatif
Titre compris entre 5 et 9 UI OMS	: Douteux
Titre > 9 UI OMS	: Positif

Interlocuteur : L. Guis-Cabanne, N. Meknache - Réalisé par Biomnis IVRY - Validé par : Dr Laurence GUIE-CABANNE

Dossier complet

La présentation de nos résultats a changé : désormais, chaque analyse est suivie de la mention « validé par », qui vaut signature informatique du biologiste concerné.

Biologiste responsable : François CORNU

Biologistes médicaux :

J.C. AZOULAY	L. DRUART	L. JASSERAND	M. NOUCHY	O. ROUALDES
A. BARBRY	T. DURAND	V. LE	A. OVIZE	C. SAULT
Y. BOUAMRA	A. EBEL	L. LEFLEM	G. PANTEIX	B. SCHUBERT
C. BOURDIN	D. ENGERAND	A. LIQUIER	L. PELLEGRINA	D. SCHIORTINO
C. BOUZ	ME. FORAY	A. MARCILLY	G. PERAZZA	A. SOARES
E. CART-TANNEUR	A. FORCE	N. MEKNACHE	A. PETIT	L. STROMPF
C. COIGNARD	L. GUIB	J. MORTREUX	I. PETIT	S. TAPIA
N. COUPRIE	H. HAJJI	ME. NAUD	B. QUILICHINI	J.M. VANDERNOTTE
H. DESSUANT	V. JACOMO	X. NAUDOT	L. RAYMOND	

AUTORISATIONS : Activités de diagnostic prénatal : analyses de cytogénétique, y compris moléculaire ; analyses de génétique moléculaire ; analyses en vue du diagnostic des maladies infectieuses y compris de biologie moléculaire ; analyses de biochimie y compris les analyses portant sur les marqueurs sériques maternels ; Examens des caractéristiques génétiques d'une personne ou de son identification par empreintes génétiques ; Activité biologique d'assistance médicale à la procréation ; Autorisation de détention et/ou d'utilisation de sources de rayonnements ionisants à des fins de médecine nucléaire.

Dossier : 20751 01391-17.06.22

Enregistré le 17 Juin 2022, à 14h27

Edité le 21 Juin 2022, à 13h13:

Demandé par le LBM ANOUAL

Dr Fekkak-Bd Anoual-Bd d'Alexandrie, Quartier des Hôpitaux, 0 CASABLANCA-MAROC

Transmis par : LBM ANOUAL

Références : 2206090082

- 2075101391

LBM ANOUAL

Dr Fekkak-Bd Anoual-Bd d'Alexandrie

Quartier des Hôpitaux

0 CASABLANCA-MAROC

Exemplaire destiné au médecin

Résultat d'analyse : Madame EL MASSALI, ILHAME

Née le 09 Juin 1955, âgée de 67 ans

Prélèvement du 09 Juin 2022 à 13h45



ACCREDITATION
N° 8-1100
Liste des sites accrédités
et portée disponibles sur
www.cofrac.fr

Seuls les résultats identifiés par le symbole # sont couverts par l'accréditation.

ENZYMLOGIE

■ ECA - Enzyme de Conversion de l'Angiotensine (Activité Buhlmann Cobas® Roche)

• 47 UECA

Valeurs de référence :

- Adultes : 20 - 70 UECA

- Enfants (6 mois - 18 ans) : 29 - 112 UECA

Interlocuteur : Yanis Bouamra, J.M. Vandermotte - Réalisé par Biomnis IVRY - Validé par : Yanis BOUAMRA

Dossier complet



François CORNU

La présentation de nos résultats a changé : désormais, chaque analyse est suivie de la mention « validé par », qui vaut signature informatique du biologiste concerné.

JC. AZOULAY
A. BARBRY
Y. BOUAMRA
C. BOURDIN
C. BOUZ
E. CART-TANNEUR
C. COIGNARD
N. COUPRIE
H. DESSUANT

L. DRUART
A. EBEL
D. ENGERAND
ME. FORAY
A. FORCE
L. GUIE
H. HAJJI
V. JACOMO
L. JASSERAND

V. LE
L. LEFLEM
A. LIQUIER
A. MARCILLY
N. MEKNACHE
J. MORTREUX
ME. NAUD
X. NAUDOT
M. NOUCHY

A. OVIZE
G. PANTEIX
L. PELLEGRINA
G. PERAZZA
A. PETIT
I. PETIT
B. QUILICHINI
L. RAYMOND
O. ROUALDES

C. SAULT
B. SCHUBERT
D. SCIORTINO
A. SOARES
L. STROMPF
S. TAPIA
JM. VANDERNOTTE

AUTORISATIONS : Activités de diagnostic prénatal : analyses de cytogénétique, y compris moléculaire ; analyses de génétique moléculaire ; analyses en vue du diagnostic des maladies infectieuses y compris de biologie moléculaire ; analyses de biochimie y compris les analyses portant sur les marqueurs sériques maternels ; Examens des caractéristiques génétiques d'une personne ou de son identification par empreintes génétiques ; Activité biologique d'assistance médicale à la procréation ; Autorisation de détention et/ou d'utilisation de sources de rayonnements ionisants à des fins de médecine nucléaire.

Dossier : 20750 11165-13.06.22

Enregistré le 13 Juin 2022, à 12h07

Edité le 14 Juin 2022, à 16h51:

Demandé par le LBM ANOUAL

Dr Fekkak-Bd Anoual-Bd d'Alexandrie, Quartier des Hôpitaux, 0 CASABLANCA-MAROCC

Transmis par : LBM ANOUAL

Références : 2206090082

044827466 - 2075011165

Madame EL MASSALI ILHAME

Exemplaire destiné à la patiente

Résultat d'analyse : **Madame EL MASSALI, ILHAME**

Née le 09 Juin 1955, âgée de 67 ans

Prélèvement du 09 Juin 2022 à 13h45



ACCREDITATION
N° 8-1100
Liste des sites accrédités
et portée disponibles sur
www.cofrac.fr

Seuls les résultats identifiés par le symbole # sont couverts par l'accréditation.

Informations complémentaires

DR BENJELLOUN

IMMUNOLOGIE
Auto-Immunité

Anticorps anti-ADN double brin-ADN db(Immunofluorimétrie en flux-Bioplex-Biorad)

Anticorps anti-ADN db < 5 UI OMS

Titre < 5 UI OMS	: Négatif
Titre compris entre 5 et 9 UI OMS	: Douteux
Titre > 9 UI OMS	: Positif

Réalisé par Biomnis IVRY - Validé par : Dr Laurence GUIE-CABANNE

Dossier complet

François CORNU

Conformément aux textes en vigueur, votre échantillon biologique sera éliminé à l'issue du délai légal de conservation ou, sauf avis contraire de votre part formulé par écrit à l'attention de notre Secrétariat Médical, utilisé ou transféré, de manière anonyme et respectant le secret médical, à des fins scientifiques ou de contrôle qualité.

Site annexe - 78, avenue de Verdun - BP 110 - 94208 Ivry-sur-Seine Cedex

Eurofins Biomnis - 17/19, avenue Tony Garnier - BP 7322 - 69357 Lyon Cedex 07 - Agrément DDASS n° 69-170 - www.eurofins-biomnis.com