

RECOMMANDATIONS IMPORTANTES A LIRE POUR ACTIVER LES REMBOURSEMENTS ET EVITER LES REJETS

Conditions générales :

- Le cadre réservé à l'adhérent doit être dûment renseigné.
- Le cadre réservé au médecin doit être renseigné par le praticien lui-même notamment la nature de la maladie.
- La validité de la feuille de soins est limitée à 3 mois à compter de la première consultation.
- L'entente préalable est exigée pour toute hospitalisation médicale, chirurgicale, soins dentaires spéciaux, extractions multiples, parodontie orthodontie, prothèses dentaires, prothèses auditives ou orthopédiques ainsi que pour tous les actes effectués en série.
- En cas d'accident, une déclaration précisant les causes et circonstances de l'accident est à joindre à la feuille de soins.

Pharmacie :

- Les vignettes des médicaments doivent être obligatoirement jointes aux ordonnances.
- Pour les médicaments sans vignettes une facture de la pharmacie doit être jointe.

Radiologie et Biologie :

- La facture ainsi qu'une copie des résultats des analyses ou du compte rendu (sous pli confidentiel) doivent être jointes à l'ordonnance médicale pour toute demande de remboursement.
- Un pli confidentiel du médecin prescripteur des analyses ou radios peut être demandé par le médecin conseil de la mutuelle.

Optique :

- L'ordonnance du médecin prescripteur et la facture de l'opticien sont à joindre à la feuille de soins.

Rééducation :

- L'entente préalable renseignée par le médecin prescripteur est exigée avant le début des séances de rééducations.
- Pour le remboursement, la facture et le calendrier des séances effectuées sont à joindre à la feuille de soins.

Dentaire :

- En cas de prothèses ou de traitement canalaire, l'accord préalable renseigné sur la feuille de soins est obligatoire avant le début de traitement.
- La facture doit être jointe à la feuille de soins pour toute demande de remboursement.
- La radio-après soins est obligatoire en cas de prothèses ou de traitement canalaire.

Maladie et Affection Longue Durée ALD et ALC :

- La déclaration de maladie chronique doit être renseignée par le médecin prescripteur et renouvelée tous les 6 mois.



MUPRAS
Mutuelle de Prévoyance
& d'Actions Sociales
de Royal Air Maroc

Déclaration de Maladie

N° W19-590735

129293

☒ Maladie

☐ Dentaire

☐ Optique

☐ Autres

Cadre réservé à l'adhérent (e)

Matricule :

Société :

☐ Actif

☒ Pensionné(e)

☐ Autre

Nom & Prénom :

BENNIS Abdellah

Date de naissance :

04/02/1960

Adresse :

34 Route AZEMOR Residence Yasmèn
CASABLANCA

Tél. :

06 61 19 60 48

Total des frais engagés :

3069,00

Dhs

Cadre réservé au Médecin

Cachet du médecin :

Date de consultation :

Nom et prénom du malade :

Benniss Abdellah

Age :

Lien de parenté :

☐ Lui-même

☐ Conjoint

☐ Enfant

Nature de la maladie :

HTA / Dyslipidémie

En cas d'accident préciser les causes et circonstances :

Dans le cas où la maladie aurait un caractère confidentiel, communiquer les renseignements sous pli confidentiel à l'attention du médecin conseil de la Mutuelle.

J'atteste sur l'honneur l'exactitude des renseignements portés sur la présente déclaration. Je déclare avoir pris connaissance de la clause relative à la protection des données personnelles.

Fait à :

Casablanca

Le :

03/03/2022

Signature de l'adhérent(e) :

Adresses Mails utiles

- Réclamation : contact@mupras.com
- Prise en charge : pec@mupras.com
- Adhésion et changement de statut : adhesion@mupras.com

La MUPRAS garantit le respect de la loi n° 09-08 relative à la protection des personnes physiques à l'égard du traitement des données à caractère personnel.

MUPRAS : Centre Allal Ben Abdellah - 6ème Etage Angle Rue Mohamed Fakir et Rue Allal Ben Abdellah - Quartier de Casablanca 20000 - Tél. : 05 22 20 45 45 (LG) - Fax : 05 22 22 78 18 - www.mupras.com

RELEVÉ DES FRAIS ET HONORAIRES

Dates des Actes	Natures des Actes	Nombre et Coefficient	Montant détaillé des Honoraires	Cachet et signature attestant le Praticien
-----------------	-------------------	-----------------------	---------------------------------	--

INP : [] [] [] []

EXECUTION DES ORDONNANCES

Cachet du Pharmacien ou du Fournisseur	Date	Montant de la Facture
--	------	-----------------------

PHARMACIE SUP ANFA
Dr. Moune CHABACH PHA
Rte d'Azemoun, Anfa Supérieur
Tel: 05.22.95.01.16
ICE: 001835298000083

ANALYSES - RADIOGRAPHIES

Cachet et signature du Laboratoire et du Radiologue	Date	Désignation des Coefficients	Montant des Honoraires
---	------	------------------------------	------------------------

01/09/12 1 Acte ECG 1200 dh

AUXILIAIRES MEDICAUX

Cachet et signature du Particien	Date des Soins	Nombre				Montant détaillé des Honoraires
		A M	P C	I M	I V	

VOLET ADHERENT

* Il est entendu que le règlement est conditionné par la fourniture de tous les justificatifs exigés par la Mutuelle.

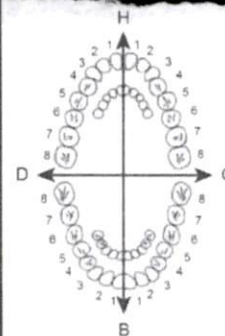

O.D.F.
PROTHESES DENTAIRES

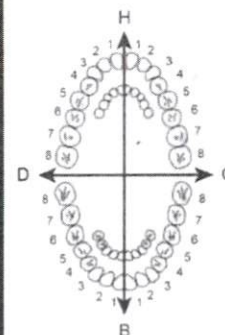

DETERMINATION DU COEFFICIENT MASTICATOIRE

H	
25533412	21433552
00000000	00000000
B	
00000000	00000000
35533411	11433553

[Création, remont, adjonction]
Fonctionnel, Thérapeutique, nécessaire à la profession

COEFFICIENT DES TRAVAUX

MONTANTS DES SOINS

DEBUT D'EXECUTION

FIN D'EXECUTION

COEFFICIENT DES TRAVAUX

MONTANTS DES SOINS

DATE DU DEVIS

DATE DE L'EXECUTION

VISA ET CACHET DU PRATICIEN ATTESTANT LE DEVIS

VISA ET CACHET DU PRATICIEN ATTESTANT L'EXECUTION

DR. ABIDI GHIZLANE

SPÉCIALISTE EN PATHOLOGIE CARDIOVASCULAIRE
ET IMAGERIE VASCULAIRE NON INVASIVE

Diplômée d'imagerie vasculaire non invasive de l'université Paris Descartes
Diplômée d'échocardiographie de l'université Bordeaux Segalen
Ancien interne de l'hôpital Ibn Rochd Casablanca et du centre hospitalier
Princesse Grace de Monaco



الدكتورة عابيدي غزلان

إختصاصية في أمراض القلب و الشرايين
فحص القلب والأوعية الدموية بالصدى

خريجة كلية الطب بالمستشفى الجامعي
بالدار البيضاء وبمستشفى موناكو

Casablanca, le : 09/09/2022

Ordonnance

M. BENNIS abdeslam



07X 267100

twynsta 80 /5
1cp /J le matin

1869,00

Regime peu sale et pauvre en graisses

*** Q.S.P. 6 mois ***

صيدلية أنفاس العلوية
PHARMACIE SUP ANFA
Dr. Mohamed GHIZLANE PHA
Rte. d'Azzemour, Anfa Supérieur
Tel: 05 22 95 01 16
ICE:001835298000083

Docteur Ghizlane ABIDI

Dr. Ghizlane ABIDI
Cardiologue
Rte. d'Azzemour, Anfa Supérieur
Tel: 05 22 95 01 16
ICE:001835298000083

6 118001 040759
TWYNSTA* 80 mg/5 mg
(Telmisartan/amlodipine)
28 comprimés
BOTTU S.A
PPV: 267 DH 00
310505-01

6 118001 040759
TWYNSTA* 80 mg/5 mg
(Telmisartan/amlodipine)
28 comprimés
BOTTU S.A
PPV: 267 DH 00
310505-01

6 118001 040759
TWYNSTA* 80 mg/5 mg
(Telmisartan/amlodipine)
28 comprimés
BOTTU S.A
PPV: 267 DH 00
310505-01

6 118001 040759
TWYNSTA* 80 mg/5 mg
(Telmisartan/amlodipine)
28 comprimés
BOTTU S.A
PPV: 267 DH 00
310505-01

6 118001 040759
TWYNSTA* 80 mg/5 mg
(Telmisartan/amlodipine)
28 comprimés
BOTTU S.A
PPV: 267 DH 00
310505-01

6 118001 040759
TWYNSTA* 80 mg/5 mg
(Telmisartan/amlodipine)
28 comprimés
BOTTU S.A
PPV: 267 DH 00
310505-01

6 118001 040759
TWYNSTA* 80 mg/5 mg
(Telmisartan/amlodipine)
28 comprimés
BOTTU S.A
PPV: 267 DH 00
310505-01

DR. ABIDI GHIZLANE

**SPÉCIALISTE EN PATHOLOGIE CARDIOVASCULAIRE
ET IMAGERIE VASCULAIRE NON INVASIVE**

Diplômée d'imagerie vasculaire non invasive de l'université Paris Descartes
Diplômée d'échocardiographie de l'université Bordeaux Segalen
Ancien interne de l'hôpital Ibn Rochd Casablanca et du centre hospitalier
Princesse Grace de Monaco



الدكتورة عابدي غزلان

**إختصاصية في أمراض القلب و الشرايين
فحص القلب والأوعية الدموية بالصدى**

خريجة كلية الطب بالمستشفى الجامعي
بالدار البيضاء وبمستشفى موناكو

Casablanca, le : 09/09/2022

Date : 09/09/2022

à : M. bennis abdeslam

Acte : hplter ecg

Montant : 1200dh

Payé par : Espèce

Docteur Ghizlane ABIDI

Dr Ghizlane ABIDI
Spécialiste en Pathologie Cardiovasculaire
et Imagerie Vasculaire Non Invasive
89 Avenue Stendhal, N° 1, Val Fleuri, Maarif - Casablanca
Tél: 06 62 10 24 12 - Email: dr.abidighizlane@gmail.com

bennis abdeslam--Electrocardiogramme dynamique

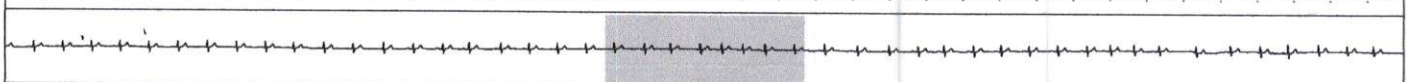
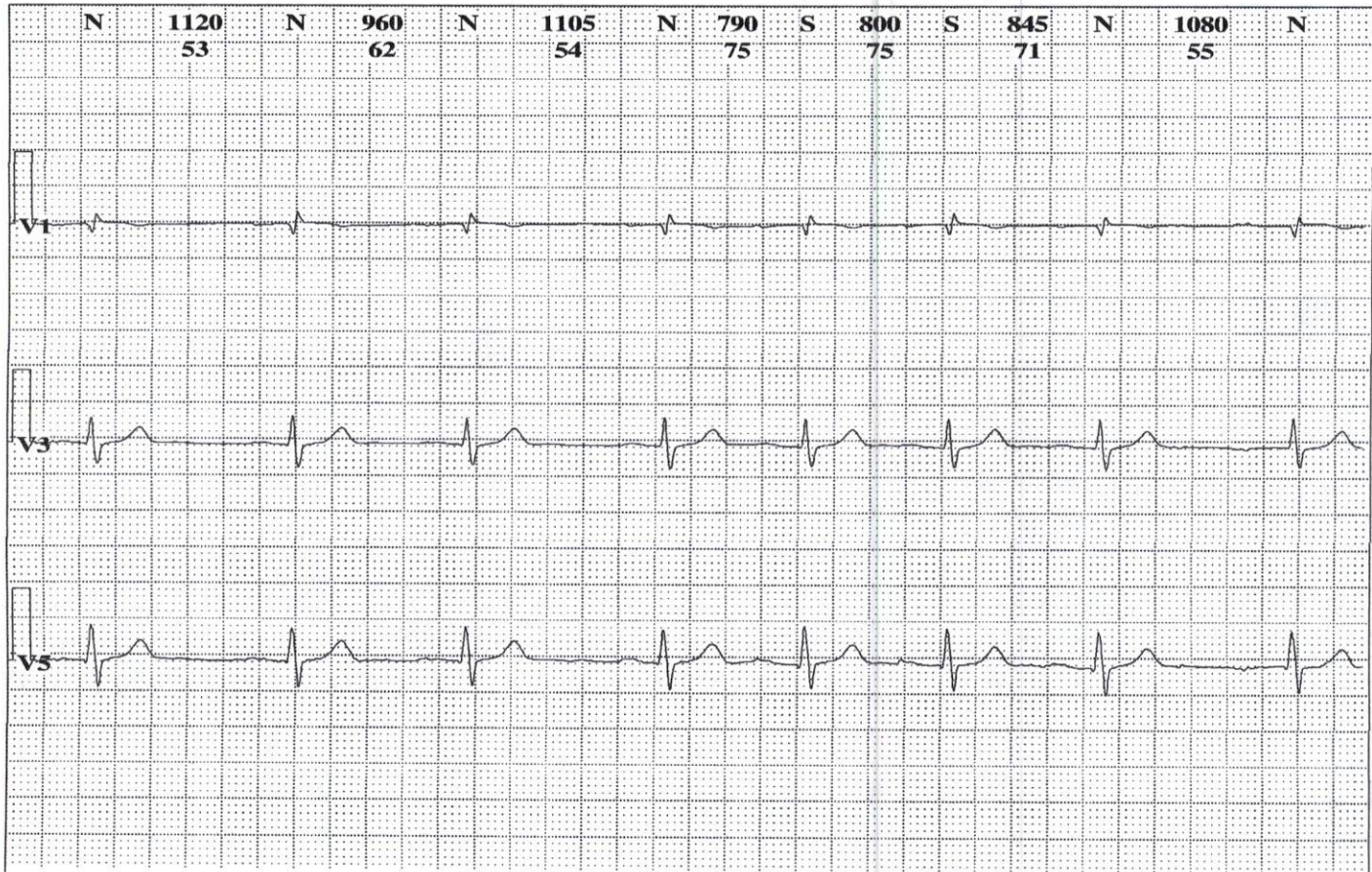

2022-09-10 00:49:08	Clase: SVE Pair	FC: 62Bpm	10 mm/mV 25.0 mm/s
---------------------	-----------------	-----------	--------------------

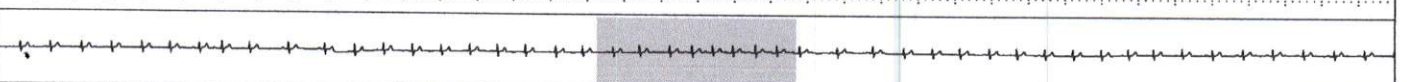
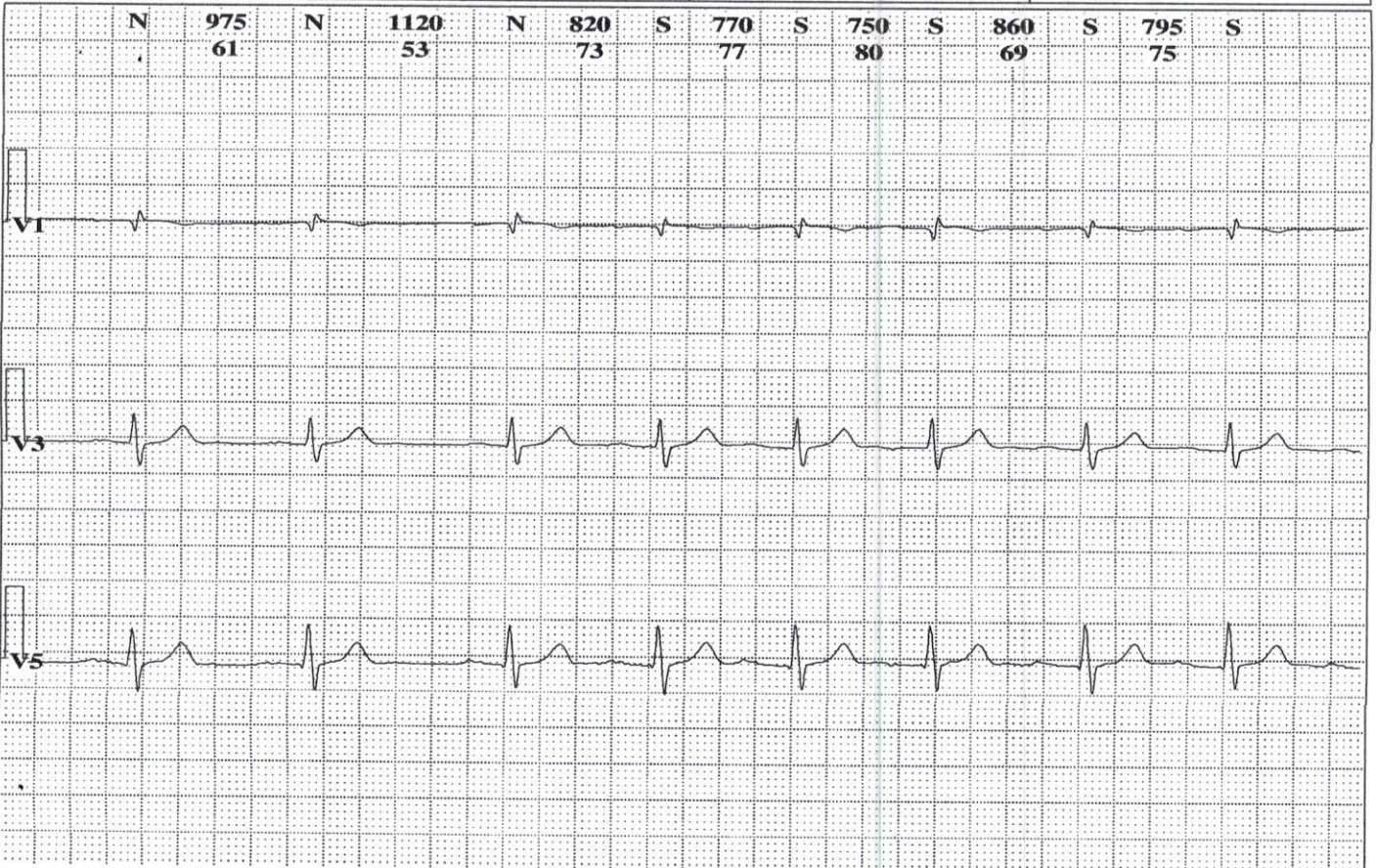

2022-09-10 00:56:39	Clase: SVE Run	FC: 66Bpm	10 mm/mV 25.0 mm/s
---------------------	----------------	-----------	--------------------

bennis abdeslam--Electrocardiogramme dynamique



2022-09-10 08:14:04

Clase: L

FC: 41Bpm

20 mm/mV 25.0 mm/s



2022-09-10 09:50:13

Clase: L

FC: 39Bpm

10 mm/mV 25.0 mm/s

bennis abdeslam--Electrocardiogramme dynamique



2022-09-10 08:44:03

Clase: MinHR

FC: 44Bpm

10 mm/mV 25.0 mm/s

V 395	V 475	V 610	N 355	V 690	N 640	N 405	V 345	N 615	N 615	N 625	N 625	N 635	N
151	126	98	169	86	93	148	173	97	97	96	96	94	



2022-09-09 16:54:30

Clase: MaxHR

FC: 114Bpm

10 mm/mV 25.0 mm/s

Tableau arythmies

Temps	FC (Bpm)			V (n)					S (n)					L n	BC seg.
	Moy	Min.	Max.	V	Pair	Tachycardie	Big	Trig	S	Pair	Tachycardie	Big	Trig		
16:53 17:53	75	64	88	26	0	2	0	0	28	0	0	0	0	0	0
17:53 18:53	61	54	69	9	0	0	0	0	35	0	0	0	0	0	0
18:53 19:53	67	55	85	14	0	0	0	0	10	0	0	0	0	0	0
19:53 20:53	62	54	72	4	0	0	0	0	27	1	0	0	0	0	0
20:53 21:53	72	59	91	22	0	1	0	0	58	1	1	0	0	0	0
21:53 22:53	73	61	89	23	2	0	0	0	54	1	1	0	0	0	0
22:53 23:53	62	53	75	9	1	0	0	0	65	3	4	0	0	0	0
23:53 00:53	62	51	80	10	0	0	0	0	34	4	3	0	0	0	0
00:53 01:53	57	51	66	2	0	0	0	0	38	4	2	0	0	0	0
01:53 02:53	56	49	66	9	0	0	0	0	7	0	0	0	0	1	6
02:53 03:53	60	49	75	10	0	1	0	0	30	0	1	0	0	1	5
03:53 04:53	59	50	71	15	2	0	0	0	7	0	0	0	0	0	0
04:53 05:53	57	47	74	12	0	0	0	0	26	1	0	0	0	0	24
05:53 06:53	56	48	65	4	0	0	0	0	16	1	0	0	0	0	38
06:53 07:53	56	47	69	15	1	1	0	0	29	0	0	0	0	3	51
07:53 08:53	49	46	53	1	0	0	0	0	4	0	0	0	0	1	63
08:53 09:53	50	45	55	2	0	0	0	0	3	0	0	0	0	2	66
09:53 10:53	55	45	70	1	0	0	0	0	6	0	0	0	0	5	32
10:53 11:53	49	45	53	2	0	0	0	0	3	0	0	0	0	1	71
11:53 12:53	56	44	77	15	1	0	0	0	14	1	0	0	0	1	30
12:53 13:53	52	47	60	12	0	0	0	0	24	0	0	0	0	5	43
13:53 14:53	56	46	72	23	3	1	0	0	28	1	0	0	0	1	38
14:53 15:53	61	53	72	37	3	0	0	0	117	1	0	0	0	1	0
15:53 16:53	64	51	83	15	0	1	0	0	33	0	0	0	0	0	0
16:53 16:53	32	32	32	0	0	0	0	0	0	0	0	0	0	0	0
All	57	32	91	292	13	7	0	0	696	19	12	0	0	22	467