

RECOMMANDATIONS IMPORTANTES A LIRE POUR ACTIVER LES REMBOURSEMENTS ET EVITER LES REJETS

Conditions générales :

- Le cadre réservé à l'adhérent doit être dûment renseigné.
- Le cadre réservé au médecin doit être renseigné par le praticien lui-même notamment la nature de la maladie.
- La validité de la feuille de soins est limitée à 3 mois à compter de la première consultation.
- L'entente préalable est exigée pour toute hospitalisation médicale, chirurgicale, soins dentaires spéciaux, extractions multiples, parodontie orthodontie, prothèses dentaires, prothèses auditives ou orthopédiques ainsi que pour tous les actes effectués en série.
- En cas d'accident, une déclaration précisant les causes et circonstances de l'accident est à joindre à la feuille de soins.

Pharmacie :

- Les vignettes des médicaments doivent être obligatoirement jointes aux ordonnances.
- Pour les médicaments sans vignettes une facture de la pharmacie doit être jointe.

Radiologie et Biologie :

- La facture ainsi qu'une copie des résultats des analyses ou du compte rendu (sous pli confidentiel) doivent être jointes à l'ordonnance médicale pour toute demande de remboursement.
- Un pli confidentiel du médecin prescripteur des analyses ou radios peut être demandé par le médecin conseil de la mutuelle.

Optique :

- L'ordonnance du médecin prescripteur et la facture de l'opticien sont à joindre à la feuille de soins.

Rééducation :

- L'entente préalable renseignée par le médecin prescripteur est exigée avant le début des séances de rééducations.
- Pour le remboursement, la facture et le calendrier des séances effectuées sont à joindre à la feuille de soins.

Dentaire :

- En cas de prothèses ou de traitement canaux, l'accord préalable renseigné sur la feuille de soins est obligatoire avant le début de traitement.
- La facture doit être jointe à la feuille de soins pour toute demande de remboursement.
- La radio-après soins est obligatoire en cas de prothèses ou de traitement canaux.

Maladie et Affection Longue Durée ALD et ALC :

- La déclaration de maladie chronique doit être renseignée par le médecin prescripteur et renouvelée tous les 6 mois.

Adresses Mails utiles

- Réclamation : contact@mupras.com
- Prise en charge : pec@mupras.com
- Adhésion et changement de statut : adhesion@mupras.com

La MUPRAS garantit le respect de la loi n° 09-08 relative à la protection des personnes physiques à l'égard du traitement des données à caractère personnel.



Declaration de Maladie

N° W21-729155

☒ Maladie ☐ Dentaire ☐ Optique ☐ A

Cadre réservé à l'adhérent (e) : 1727

Matricule : 1727 Société : 129528

☐ Actif ☐ Pensionné(e) ☐ Autre :

Nom & Prénom : Benbrahim Assiya

Date de naissance : 02-02-1951

Adresse : Bouskara golf city Imm 45 Apt 2
Bouskara

Tél. : 0522 590324 Total des frais engagés :

Cadre réservé au Médecin

Cachet du médecin :



Date de consultation : 23/08/22

Nom et prénom du malade : M^e Benbrahim Assiya Age : 71

Lien de parenté : ☐ Lui-même ☐ Conjoint ☐ Enfant

Nature de la maladie : Dyslipémi

En cas d'accident préciser les causes et circonstances :

Dans le cas où la maladie aurait un caractère confidentiel, communiquer les renseignements sous pli confidentiel à l'at médecin conseil de la Mutuelle.

J'atteste sur l'honneur l'exactitude des renseignements portés sur la présente déclaration. Je
avoir pris connaissance de la clause relative à la protection des données personnelles.

Fait à : Casa Le : 09/09/22

Signature de l'adhérent(e) : Benbrahim

Autorisation CNDP N° : A-A-215/2019

RELEVÉ DES FRAIS ET HONORAIRES

Dates des Actes	Natures des Actes	Nombre et Coefficient	Montant détaillé des Honoraires	Cachet et signature du Médecin attestant le Paiement des Actes
29.10.81.22	OS + EU		3000 H	
31.10.81.22	G		G	

EXECUTION DES ORDONNANCES

Cachet du Pharmacien ou du Four	Date	Montant de la facture
	29-08-2022	159,00
	31/8/22	565,00

INPE 142031665

INPE : 142057520

ANALYSES - RADIOGRAPHIES

Date	Désignation des Coefficients	Montant des Honoraires
30/08/2022	B. Mro + A. R. R.	1000,00
01/09/2022	B. Mro + A. R. R.	100,00

AUXILIAIRES MEDICAUX

Cachet et signature du Particien	Date des Soins	Nombre				Montant détaillé des Honoraires
		AM	PC	IM	IV	

VOLET ADHERENT

* Il est entendu que le règlement est conditionné par la fourniture de tous les justificatifs exigés par la Mutuelle.

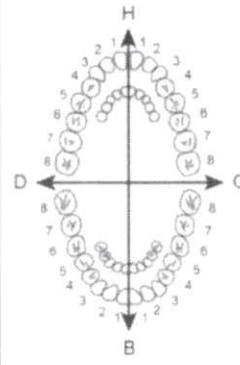
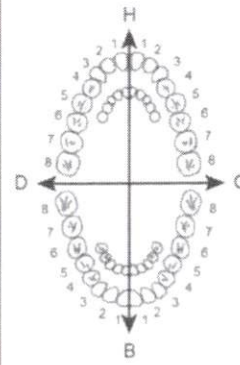
				COEFFICIENT DES TRAVAUX															
				MONTANTS DES SOINS															
				DEBUT D'EXECUTION															
				FIN D'EXECUTION															
O.D.F. PROTHESES DENTAIRES	DETERMINATION DU COEFFICIENT MASTICATOIRE <table border="1"> <tr> <td colspan="2">H</td> </tr> <tr> <td>25533412</td> <td>21433552</td> </tr> <tr> <td>00000000</td> <td>00000000</td> </tr> <tr> <td>D</td> <td>G</td> </tr> <tr> <td>00000000</td> <td>00000000</td> </tr> <tr> <td>35533411</td> <td>11433553</td> </tr> <tr> <td colspan="2">B</td> </tr> </table>			H		25533412	21433552	00000000	00000000	D	G	00000000	00000000	35533411	11433553	B		COEFFICIENT DES TRAVAUX	
H																			
25533412	21433552																		
00000000	00000000																		
D	G																		
00000000	00000000																		
35533411	11433553																		
B																			
	[Création, remont, adjonction] Fonctionnel, Thérapeutique, nécessaire à la profession			MONTANTS DES SOINS															
				DATE DU DEVIS															
				DATE DE L'EXECUTION															

VISA ET CACHET DU PRATICIEN ATTESTANT LE DEVIS

VISA ET CACHET DU PRATICIEN ATTESTANT L'EXE



Dr. Driss BERRADA
Cardiologue

الدكتور ادريس بريدة
اختصاصي في أمراض القلب والشرابيين

Ex. Attaché au Service de
cardiologie du
CHU Hassan II de Fès

- Echocardiographie
- Epreuve d'Effort
- Holter ECG
- Holter Tensionnel



Fas, le

31/08/2022

Mme BEN BRAHIM ASSIYA 71 ans

ORDONNANCE

ROSUVAS SUN 10 MG

1 cp le soir après repas

KARDEGIC 75MG

1 sachet au milieu du d

TT DE TROIS MOIS

Lot n°:

EXP:

PPV:

157 DH 80

Lot n°:

EXP:

PPV:

157 DH 80

Tél : 05 35 93 20 76

GSM : 06 61 34 10 70

Pharmacie Yassine
1, Route Ain Chaf - Fès
Tél.: 05 35 40 42 53



Lot n°:

EXP:

PPV:

157 DH 80

Av. Slaoui, N° 64, Bureaux des Palmiers, 1er étage N°8 (en face du C... - Fès
64, شارع السلاوي, مكاتب النخيل الطابق الأول, رقم 8 (أمام نادي التعليم) - فاس

LOT : 22E001
PER : 07 2023

KARDEGIC 75MG
SACHETS B30

P.P.V : 30DH70



LOT : 22E002
PER : 09 2023

KARDEGIC 75MG
SACHETS B30

P.P.V : 30DH70



LOT : 22E002
PER : 09 2023

KARDEGIC 75MG
SACHETS B30

P.P.V : 30DH70





Dr. Driss BERRADA
Cardiologue

الدكتور ادريس برادة

اختصاصي في أمراض القلب والشرابيين

Ex. Attaché au Service de
cardiologie du
CHU Hassan II de Fès

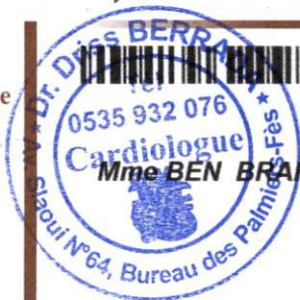

Fès, le 29/08/2022

Mme BEN BRAHIM ASSIYA 71 ans

- Échocardiographie
- Epreuve d'Effort
- Holter ECG
- Holter Tensionnel

Bilan biologique

Faire S.V.P:

Acide Urique
CT. HDL. LDL. TG
Dosage de la Vitamine D
Ionogramme sanguin complet
NFS+Pq
Transaminases

Tél : 05 35 93 20 76

GSM : 06 61 34 10 70



LABORATOIRE KANDOUSSI
Mme BEN BRAHIM Assiya F
02-02-1951



2208302013
A coller sur l'ordonnance

Av. Slaoui, N° 64, Bureaux des Palmiers, 1er étage N°8 (en face du Club de l'enseignement) - Fès
64, شارع السلاوي، مكاتب النخيل الطابق الأول، رقم 8 (أمام نادي التعليم) - فاس



Dr. Driss BERRADA
Cardiologue

الدكتور ادريس برادة

اختصاصي في أمراض القلب والشرايين

Ex. Attaché au Service de
cardiologie du
CHU Hassan II de Fès

- Echocardiographie
- Epreuve d'Effort
- Holter ECG
- Holter Tensionnel



Pres. le

29/08/2022

Mme BEN BRAHIM ASSIYA 71 ans

ORDONNANCE

159,00
VENORÉINE

1 cp le matin après repas 2 mois



Tél : 05 35 93 20 76

GSM : 06 61 34 10 70



VENOREINE®

Aescine / Ruscogénine / Acide ascorbique

COOPER PHARMA
PPC: 159,00 DH



8 594064 070274

FAB:
EXP:
N° de lot:

1 0 2 0 2 1
1 0 2 0 2 4
1 1 0 3

صيدلية المستن
PHARMACIE DE L'HOPITAL
BENZAKOUR Abdeljaoud
Pharmacien
Mohamed Djouri (V.N.) - FES
Tél: 05.35.62.64.68



, 1er étage N°8 (en face du Club de l'enseignement) - Fès
64, شارع السلاوي، مكاتب النخيل الطابق الأول



Dr. Driss BERRADA
Cardiologue

الدكتور ادريس برادة

اختصاصي في أمراض القلب والشرابين

Ex. Attaché au Service de
cardiologie du
CHU Hassan II de Fès

- Echocardiographie
- Epreuve d'Effort
- Holter ECG
- Holter Tensionnel



Fès, le

31/08/2022

Mme BEN BRAHIM ASSIYA 71 ans

Bilan biologique

Faire S.V.P:

HbA1c

Tél : 05 35 93 20 76

GSM : 06 61 34 10 70

الطبيب
مختبر
Laboratoire d'Analyses Médicales
KANDOUSSI
Tél 05 35 93 20 76 - Fax 05 35 93 24 31
N°P 143000537



Av. Slaoui, N° 64, Bureaux des Palmiers, 1er étage N°8 (en face du Club de l'enseignement) - Fès
64، شارع السلاوي، مكاتب النخيل الطابق الأول، رقم 8 (أمام نادي التعليم) - فاس

LABORATOIRE D'ANALYSES MEDICALES KANDOUSSI

Docteur ABDELALI KANDOUSSI
Médecin Biologiste
Lauréat de la faculté de Médecine de Reims

Bureau Al Fath, Lots Walili
67, Avenue des FAR - FES AGDAL
Tél : 035 73 24 30 / 32 - Fax : 035 73 24 31

N° de patente : 13604729
N° d'identification fiscale : 16471818
N° d'affiliation à la CNSS : 6935540
N° ICE : 000419654000009

FACTURE N° : 220900001

FES le 01-09-2022

Mme BEN BRAHIM Assiya

Récapitulatif des analyses

CN	Analyse	Val	Clefs
9105	Forfait traitement échantillon sanguin	E10	E
0119	Hémoglobine glycosylée	B100	B

Total des B : 100

TOTAL DOSSIER : 100.00 DH

Arrêtée la présente facture à la somme de : cent dirhams .

مختبر القندوسي للتحاليل الطبية
Laboratoire d'Analyses Médicales
KANDOUSSI
INP 143000537
Tél 05 35 73 24 30/32 Fax 05 35 73 24 31

LABORATOIRE D'ANALYSES MEDICALES KANDOUSSI

Docteur ABDELALI KANDOUSSI
Médecin Biologiste
Lauréat de la faculté de Médecine de Reims

Bureau Al Fath, Lots Walili
67, Avenue des FAR - FES AGDAL
Tél : 035 73 24 30 / 32 - Fax : 035 73 24 31

N° de patente : 13604729
N° d'identification fiscale : 16471818
N° d'affiliation à la CNSS : 6935540
N° ICE : 000419654000009

FACTURE N° : 220800509

FES le 30-08-2022

Mme BEN BRAHIM Assiya

Récapitulatif des analyses

CN	Analyse	Val	Clefs
9105	Forfait traitement échantillon sanguin	E10	E
0100	Acide urique	B30	B
0106	Cholestérol total	B30	B
0108	Cholestérol H D L	B50	B
0109	Cholestérol L D L	B50	B
0111	Créatinine	B30	B
0118	Glycémie	B30	B
0120	Ionogramme complet(Na, K, Cl, Prot, RA, Ca)	B160	B
0134	Triglycérides	B60	B
0135	Urée	B30	B
0146	Transaminases O (TGO)	B50	B
0147	Transaminases P (TGP)	B50	B
0216	Numération formule	B80	B
0439	Vitamine D	B450	B

Total des B : 1100

TOTAL DOSSIER : 1000.00 DH

Arrêtée la présente facture à la somme de : mille dirhams .

مختبر القندوسى للتحاليل الطبية
Laboratoire d'Analyses Médicales
KANDOUSSI
INP 143000537
Tél 05 35 73 24 30/32 - Fax 05 35 73 24 31



مختبر القندوسي للتحليلات الطبية LABORATOIRE D'ANALYSES MEDICALE KANDOUSSI

Dr. Abdelali KANDOUSSI

Médecin Biologiste

Lauréat de la Faculté de Médecine de Reims

Ancien Interne et Assistant des Hôpitaux de France

Référence : 2208302013

Mme BEN BRAHIM Assiya

Prélèvement du : 30-08-2022

VITAMINOLOGIE

	Résultats	Unité	Valeurs de référence	Antériorités
25-OH-Vitamine D TOTALE (D2+D3) : (Technique ELFA sur Vidas (Biomérieux))	42.20	ng/ml		

Interprétation:

Statut	25-(OH) Vitamine D
Déficient	< 20 ng/ml.
Insuffisant	20 – 29 ng/ml.
Suffisant	30 – 100 ng/ml.
Toxicitépotentielle	> 100 ng/ml

Les aliments les plus riches en Vitamine D

Aliment	UI de Vitamine D pour 100g	Aliment	UI de Vitamine D pour 100g
Huile de foie de morue	10 000– 30 000	Huitres (3 à 4 moyenne)	240
Huile de foie de morue officinale	8500	Jaune d'œuf	400
Saumon cuit	360	Foie de bœuf cuit	30
Hareng mariné	350	beurre	60
Maquereau cuit	350	Fromage type emmental	40
Sardine conservée dans l'huile	300	Lait	4

(RC) : Résultat contrôlé

Demande validée biologiquement par : Dr. ABDELALI KANDOUSSI



Page : 4/4

Urgences : Prélèvements à domicile 24h/24 : 06 71 46 22 62 - 06 76 86 18 28

67, Av. des FAR, Bureaux Al Fath (A côté de KITEA) 30000 - Fès

Tél : 05 35 73 24 30 / 32 - Fax : 05 35 73 24 31

E-mail : labokandoussi2005@gmail.com - Site Web : labokandoussi-fes.com



مختبر القندوسي للتحليلات الطبية LABORATOIRE D'ANALYSES MEDICALE KANDOUSSI

Dr. Abdelali KANDOUSSI

Médecin Biologiste

Lauréat de la Faculté de Médecine de Reims

Ancien Interne et Assistant des Hôpitaux de France

Médecin : Dr. BERRADA Aziz
Prélèvement du : 30-08-2022
Heure du prélèvement : 09:20
Référence : 2208302013
Edition : 30-08-2022

Mme BEN BRAHIM Assiya
Code Patient 2208302013



HEMATOLOGIE

NUMERATION FORMULE SANGUINE

(Automates SYSMEX XT 4000i et SYSMEX XT 2000i)

	Résultats	Unité	Valeurs de référence	Antécédents
NUMERATION GLOBULAIRE				
LEUCOCYTES :	5 050	/mm3	(3 800–9 100)	
HEMATIES :	4.88	M/µl	(3.84–5.12)	
HEMOGLOBINE :	14.7	g/dL	(11.8–15.0)	
HEMATOCRITE :	44.6	%	(35.0–45.0)	
V.G.M (Volume globulaire moyen) :	91.4	fL	(83.0–97.0)	
T.C.M.H :	30.1	pg	(27.0–33.0)	
C.C.M.H :	33.0	g/dL	(32.0–36.0)	
MORPHOLOGIE ERYTHROCYTAIRE	Normale			
FORMULE LEUCOCYTAIRE				
POLYNUCLEAIRES NEUTROPHILES :	48.5	%		
Soit :	2 449	/mm3	(1 900–5 700)	
POLYNUCLEAIRES EOSINOPHILES :	1.6	%		
Soit :	81	/mm3	(40–520)	
POLYNUCLEAIRES BASOPHILES :	0.4	%		
Soit :	20	/mm3	(0–90)	
LYMPHOCYTES :	43.8	%		
Soit :	2 212	/mm3	(1 000–3 900)	
MONOCYTES :	5.5	%		
Soit :	278	/mm3	(170–560)	
Granulocytes immatures :	0.2	%		
Soit :	10	/mm3		
PLAQUETTES	286 000	/mm3	(177 000–400 000)	

N.B : les valeurs de référence de la NFS, utilisées dans notre laboratoire, proviennent d'une étude portant sur 33258 sujets sains vivant en France (Troussard et al, 2014).



Page : 1/4

Urgences : Prélèvements à domicile 24h/24 : 06 71 46 22 62 - 06 76 86 18 28

67, Av. des FAR, Bureaux Al Fath (A côté de KITEA) 30000 - Fès

Tél : 05 35 73 24 30 / 32 - Fax : 05 35 73 24 31

E-mail : labokandoussi2005@gmail.com - Site Web : labokandoussi-fes.com



مختبر القندوسي للتحليلات الطبية LABORATOIRE D'ANALYSES MEDICALE KANDOSSI

Dr. Abdelali KANDOSSI

Médecin Biologiste

Lauréat de la Faculté de Médecine de Reims

Ancien Interne et Assistant des Hôpitaux de France

Référence : 2208302013

Mme BEN BRAHIM Assiya

Prélèvement du : 30-08-2022

BIOCHIMIE SANGUINE

AU 480 (BECKMAN COULTER*) ET INDIKO PLUS (THERMOSCIENTIFIC*)

	Résultats	Unité	Valeurs de référence	Antécédents
EXPLORATION D'UNE ANOMALIE LIPIDIQUE (E.A.L)				
Cholestérol total : (RC)	2.96	g/l	(<2.00)	
(Technique enzymatique colorimétrique au CHOD)	7.64	mmol/L	(<5.16)	
HDL-Cholestérol :	0.64	g/L	(>0.40)	
(Dosage enzymatique direct cholestérol oxydase/PEG)	1.65	mmol/L	(>1.03)	
Probabilité de risque cardiovasculaire :				
Risque faible :	> 0,60 g/l			
Risque modéré :	0,30 – 0,60 g/l			
Risque élevé :	< 0,30 g/l			
Rapport Cholestérol total/HDL :	4.63		(0.00–4.50)	
LDL-Cholestérol :	1.94	g/L	(<1.60)	
(Calculé selon la formule de Friedwald)	5.01	mmol/L	(<4.13)	
Formule de Friedewald : Cholestérol LDL (en g/L) = Cholestérol total – HDL – [Triglycérides x 0.2]				
Probabilité de risque cardiovasculaire :				
Risque faible :	< 1.30g/l			
Risque modéré :	1,30 – 1,60 g/l			
Risque élevé :	> 1.60 g/l			
Triglycérides : (RC)	1.88	g/L	(<1.50)	
(Dosage enzymatique GPO)	2.14	mmol/L	(<1.71)	



Page : 2/4

Urgences : Prélèvements à domicile 24h/24 : 06 71 46 22 62 - 06 76 86 18 28

67, Av. des FAR, Bureaux Al Fath (A côté de KITEA) 30000 - Fès

Tél: 05 35 73 24 30 / 32 - Fax: 05 35 73 24 31

E-mail : labokandoussi2005@gmail.com - Site Web : labokandoussi-fes.com



مختبر القندوسي للتحليلات الطبية LABORATOIRE D'ANALYSES MEDICALE KANDOUSSI

Dr. Abdelali KANDOUSSI

Médecin Biologiste

Lauréat de la Faculté de Médecine de Reims

Ancien Interne et Assistant des Hôpitaux de France

Référence : 2208302013

Mme BEN BRAHIM Assiya

Prélèvement du : 30-08-2022

IONOGRAMME SANGUIN COMPLET

Aspect du sérum

Clair

Sodium (Na) :

(Electrode spécifique KONELAB)

139 mmol/L (136-145)

Potassium (K) :

(Electrode Spécifique KONELAB)

4.1 mmol/L (3.5-5.1)

Commentaire

Prélèvement réalisé avec garrot

Chlore (Cl) :

(Electrode spécifique KONELAB)

103 mmol/L (95-110)

Réserve Alcaline (CO2) :

(Dosage enzymatique PEPC point final à 37°C)

31 mmol/L (23-31)

Protéines totales :

(Technique de Biuret)

71 g/L (56-76)

Calcium :

(Dosage colorimétrique : Arsenazo III)

98 mg/L (86-103)
2.45 mmol/L (2.15-2.58)

Glycémie à jeûn : (RC)

(Technique enzymatique au glucose oxydase)

1.40 g/L (0.70-1.10)
7.77 mmol/L (3.89-6.11)

Urée

(Technique enzymatique à l'uréase)

0.32 g/L (0.10-0.50)
5.33 mmol/L (1.67-8.33)

Créatinine :

(Technique enzymatique colorimétrique)

5.2 mg/L (5.1-9.5)
46 µmol/L (45-84)

Acide Urique

(Dosage enzymatique à l'uricase)

49.3 mg/l (26.0-60.0)
293.3 µmol/L (154.7-357.0)

TRANSAMINASES

Transaminases GPT (ALAT)

(Technique cinétique (IFCC))

20 UI/L (10-45)

Transaminases GOT (ASAT)

(Technique cinétique (IFCC))

27 UI/L (10-40)





مختبر القندوسي للتحليلات الطبية LABORATOIRE D'ANALYSES MEDICALE KANDOUSSI

Dr. Abdelali KANDOUSSI

Médecin Biologiste

Lauréat de la Faculté de Médecine de Reims

Ancien Interne et Assistant des Hôpitaux de France

Médecin : Dr. BERRADA Aziz
Prélèvement du : 01-09-2022
Heure du prélèvement : 09:00
Référence : 2209012008
Edition : 01-09-2022

Mme BEN BRAHIM Assiya
Code Patient 2208302013



BIOCHIMIE SANGUINE

AU 460 (BECKMAN COULTER*) ET INDIKO PLUS (THERMOSCIENTIFIC*)

Hémoglobine glyquée (HbA1c):
(Technique HLC sur Automate TOSOH-GX)

5.7 %

Selon le guide HAS affection de longue durée sur le diabète de type 2, Le dosage de l'HbA1c doit être réalisé 4 fois par an.

Type de diabète	Valeur cible d'HbA1c
Pour la plupart des patients diabétiques de type 2	inférieure ou égale à 7 %
Pour les patients diabétiques de type 2 : <ul style="list-style-type: none">dont le diabète est nouvellement diagnostiqué.ET dont l'espérance de vie est supérieure à 15 ans.ET sans antécédent cardio-vasculaire.	inférieur ou égal à 6,5 %
Pour les patients diabétiques de type 2 : <ul style="list-style-type: none">avec une comorbidité grave avérée et/ou une espérance de vie limitée (< 5 ans).OU avec des complications macrovasculaires évoluées.OU ayant une longue durée d'évolution du diabète (> 10 ans) et pour lesquels la cible de 7 % s'avère difficile à atteindre	inférieure ou égale à 8 %
Pour les patients diabétiques de type 1	inférieure ou égale à 7,5 %

Demande validée biologiquement par : Dr. ABDELALI KANDOUSSI

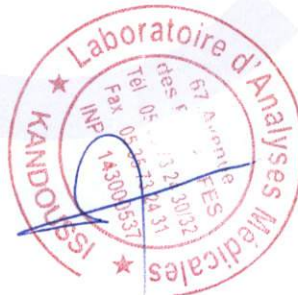

Dr. Driss BERRADA

Nom : BEN BRAHIM ASSIYA

Sex: femell Lit No:

Age: 71A Date: 29/08/2022 20:17:32

SN: 000081 Section: *P. 87 Kg*

Cli No.: CaseNo.:

Fréquence:	1000Hz	QT Interval:	374ms	Prompt:
Temps d'écha	14s	QTc Interval:	418ms	
FC:	75bpm	P Axis:	41.50j°	
P Interval:	97ms	QRS Axis:	-34.60j°	
QRS Interval:	80ms	T Axis:	38.20j°	
T Interval:	181ms	RV5/SV1	0.23/0.54mV	
PR Interval:	153ms	RV5+SV1	0.77mV	

Docteur:

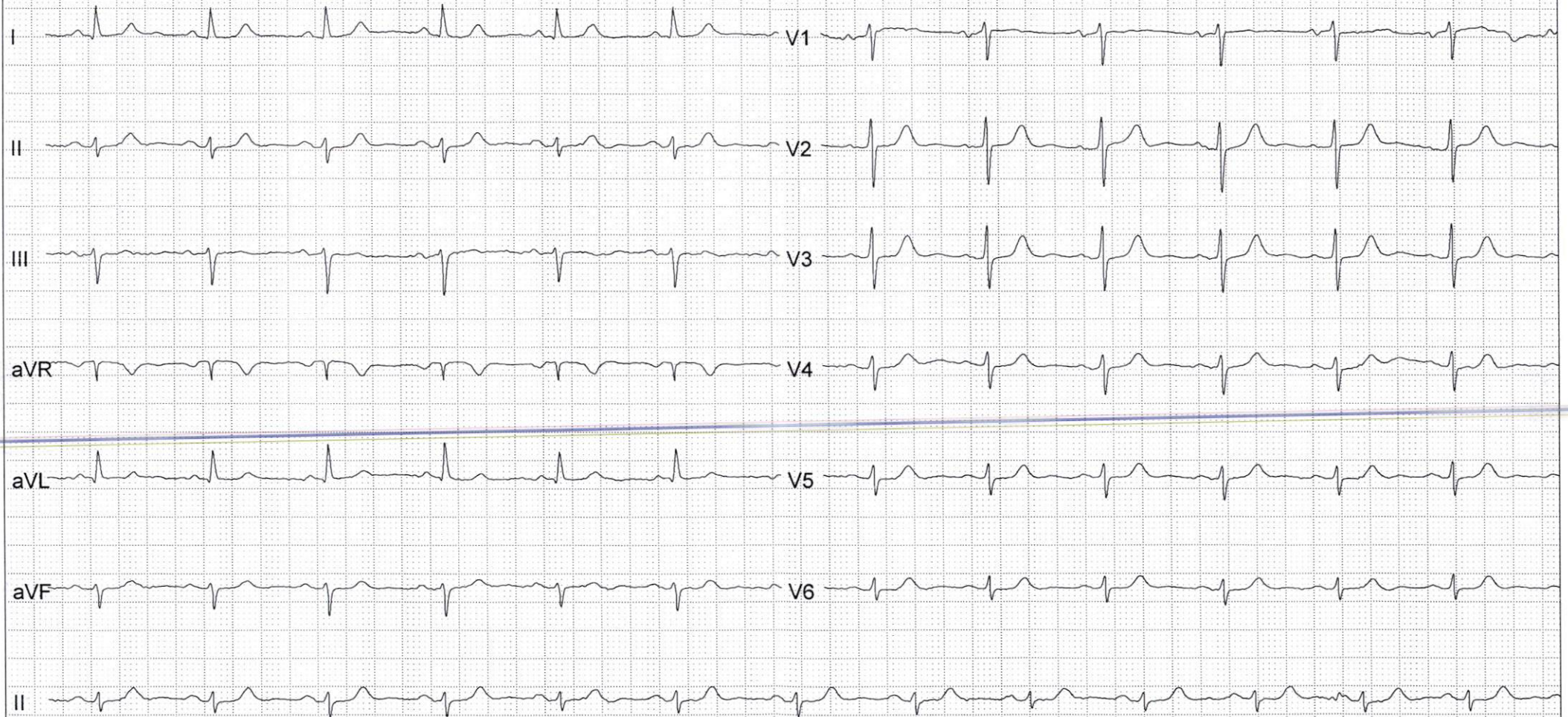

00:00 AC+DFT+EMG 25mm/s 10mm/mV

* GLYCOHEMOGLOBIN REPORT *

LABO KANDOUSSI

2022/09/01 19:48

TOSOH CORPORATION V01.24

NO: 0001 TB 0001 - 01

ID: 392209010008

CAL(N) = 1.1152X + 0.7974

TP 1055

NAME	%	TIME	AREA
FP	0.0	0.00	0.00
A1A	0.4	0.25	5.13
A1B	1.0	0.33	12.45
F	0.4	0.46	4.52
LA1C+	2.3	0.56	28.62
SA1C	5.7	0.69	55.08
A0	91.5	1.05	1143.12
TOTAL AREA			1248.92

HbA1c 5.7%

HbA1 7.1 % HbF 0.4 %
0% 15%

