

RECOMMANDATIONS IMPORTANTES A LIRE POUR ACTIVER LES REMBOURSEMENTS ET EVITER LES REJETS

Conditions générales :

- Le cadre réservé à l'adhérent doit être dûment renseigné.
- Le cadre réservé au médecin doit être renseigné par le praticien lui-même notamment la nature de la maladie.
- La validité de la feuille de soins est limitée à 3 mois à compter de la première consultation.
- L'entente préalable est exigée pour toute hospitalisation médicale, chirurgicale, soins dentaires spéciaux, extractions multiples, parodontie orthodontie, prothèses dentaires, prothèses auditives ou orthopédiques ainsi que pour tous les actes effectués en série.
- En cas d'accident, une déclaration précisant les causes et circonstances de l'accident est à joindre à la feuille de soins.

Pharmacie :

- Les vignettes des médicaments doivent être obligatoirement jointes aux ordonnances.
- Pour les médicaments sans vignettes une facture de la pharmacie doit être jointe.

Radiologie et Biologie :

- La facture ainsi qu'une copie des résultats des analyses ou du compte rendu (sous pli confidentiel) doivent être jointes à l'ordonnance médicale pour toute demande de remboursement.
- Un pli confidentiel du médecin prescripteur des analyses ou radios peut être demandé par le médecin conseil de la Mutuelle.

Optique :

- L'ordonnance du médecin prescripteur et la facture de l'opticien sont à joindre à la feuille de soins.

Rééducation :

- L'entente préalable renseignée par le médecin prescripteur est exigée avant le début des séances de rééducations.
- Pour le remboursement, la facture et le calendrier des séances effectuées sont à joindre à la feuille de soins.

Dentaire :

- En cas de prothèses ou de traitement canaux, l'accord préalable renseigné sur la feuille de soins est obligatoire avant le début de traitement.
- La facture doit être jointe à la feuille de soins pour toute demande de remboursement.
- La radio-après soins est obligatoire en cas de prothèses ou de traitement canaux.

Maladie et Affection Longue Durée ALD et ALC :

- La déclaration de maladie chronique doit être renseignée par le médecin prescripteur et renouvelée tous les 6 mois.

Adresses Mails utiles

- Réclamation : contact@mupras.com
- Prise en charge : pec@mupras.com
- Adhésion et changement de statut : adhesion@mupras.com

La MUPRAS garantit le respect de la loi n° 09-08 relative à la protection des personnes physiques à l'égard du traitement des données à caractère personnel.

MUPRAS : Centre Allal Ben Abdellah - 6ème Etage Angle Rue Mohamed Fakir et Rue Allal Ben Abdellah - Quartier de l'Horloge Casablanca 20000 - Tél. : 05 22 20 45 45 (LG) - Fax : 05 22 22 78 18 - www.mupras.com



MUPRAS
Mutuelle de Prévoyance
& d'Actions Sociales
de Royal Air Maroc

Déclaration de Maladie

M22- 0023824

☒ Maladie

☐ Dentaire

☐ Optique

☐ Autres

Cadre réservé à l'adhérent (e)

Matricule : 9436 Société : Royal Air Maroc
☐ Actif ☒ Pensionné(e) ☐ Autre :
 Nom & Prénom : EL MEDDAME Houssine
 Date de naissance : 05-06-1960
 Adresse : ADRESSE HABITUELLE
 Tél. : 0653605234 Total des frais engagés : 2427,10\$ Dhs

Cadre réservé au Médecin

Cachet du médecin :

Date de consultation : 06/09/2022
 Nom et prénom du malade : EP Meddame Houssine Age : 62ans
 Lien de parenté : ☒ Lui-même ☐ Conjoint ☐ Enfant
 Nature de la maladie : M.T.A.

Affection longue durée ou chronique : ☐ ALD ☐ ALC Pathologie :

En cas d'accident préciser les causes et circonstances :

Dans le cas où la maladie aurait un caractère confidentiel, communiquer les renseignements sous pli confidentiel à l'attention du médecin conseil de la Mutuelle.

J'atteste sur l'honneur l'exactitude des renseignements portés sur la présente déclaration. Je déclare avoir pris connaissance de la clause relative à la protection des données personnelles.

Fait à : CASABLANCA Le : 06/09/2022
 Signature de l'adhérent(e) :

Autorisation CNDP N° : A-A-215 / 2019

[illegible]

EXECUTION DES ORDONNANCES		
Cachet du Pharmacien ou du Pharmaseur	Date	Montant de la Facture
	06/09/22	393,30

[illegible][illegible]

RELEVÉ DES FRAIS ET HONORAIRES

Le praticien est prié de préciser la dent traitée, l'acte pratiqué en indiquant la nature des soins.

Important :

Veuillez joindre les radiographies en cas de prothèses ou de traitement canaux, ainsi que le bilan de l'ODF.

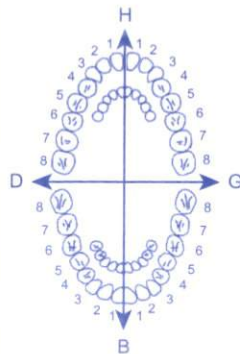
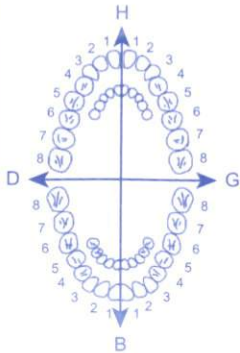
SOINS DENTAIRES	Dents Traitées	Nature des Soins	Coefficient							
				COEFFICIENT DES TRAVAUX <input style="width: 100px; height: 30px;" type="text"/>						
				MONTANTS DES SOINS <input style="width: 100px; height: 30px;" type="text"/>						
				DEBUT D'EXECUTION <input style="width: 100px; height: 30px;" type="text"/>						
				FIN D'EXECUTION <input style="width: 100px; height: 30px;" type="text"/>						
O.D.F PROTHESES DENTAIRES	DETERMINATION DU COEFFICIENT MASTICATOIRE			COEFFICIENT DES TRAVAUX <input style="width: 100px; height: 30px;" type="text"/>						
<table border="1" style="margin: auto; border-collapse: collapse;"> <tr> <td colspan="2" style="padding: 5px;"> <div style="display: flex; justify-content: space-between;"> H G </div> <div style="display: flex; justify-content: space-between;"> 25533412 21433552 </div> <div style="display: flex; justify-content: space-between;"> 00000000 00000000 </div> </td> <td style="padding: 5px; text-align: center;">B</td> </tr> <tr> <td colspan="2" style="padding: 5px;"> <div style="display: flex; justify-content: space-between;"> D G </div> <div style="display: flex; justify-content: space-between;"> 00000000 00000000 </div> <div style="display: flex; justify-content: space-between;"> 35533411 11433553 </div> </td> <td></td> </tr> </table>			<div style="display: flex; justify-content: space-between;"> H G </div> <div style="display: flex; justify-content: space-between;"> 25533412 21433552 </div> <div style="display: flex; justify-content: space-between;"> 00000000 00000000 </div>		B	<div style="display: flex; justify-content: space-between;"> D G </div> <div style="display: flex; justify-content: space-between;"> 00000000 00000000 </div> <div style="display: flex; justify-content: space-between;"> 35533411 11433553 </div>			MONTANTS DES SOINS <input style="width: 100px; height: 30px;" type="text"/>	
<div style="display: flex; justify-content: space-between;"> H G </div> <div style="display: flex; justify-content: space-between;"> 25533412 21433552 </div> <div style="display: flex; justify-content: space-between;"> 00000000 00000000 </div>		B								
<div style="display: flex; justify-content: space-between;"> D G </div> <div style="display: flex; justify-content: space-between;"> 00000000 00000000 </div> <div style="display: flex; justify-content: space-between;"> 35533411 11433553 </div>										
[Création, remont, adjonction] Fonctionnel, Thérapeutique, nécessaire à la profession										
					DATE DU DEVIS <input style="width: 100px; height: 30px;" type="text"/>					
					DATE DE L'EXECUTION <input style="width: 100px; height: 30px;" type="text"/>					

VISA ET CACHET DU PRACTICIEN ATTESTANT LE DEVIS

VISA ET CACHET DU PRACTICIEN ATTESTANT L'EXECUTION

DR. MAÂTI SABRI

CARDIOLOGUE

SPÉCIALISTE DES MALADIES

CARDIO-VASCULAIRES

EX-CHEF DE SERVICE

DE CARDIOLOGIE-USIC

À LA POLYCLINIQUE CNSS ZIRAOU

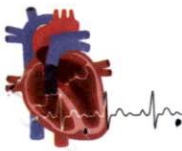

الدكتور المعطي صبري
إختصاصي في أمراض القلب و الشرايين
رئيس مصلحة القلب و الشرايين سابق
بمصلحة الضمان الإجتماعي الزيرايوي

Casablanca le :

06/09/12

M. A. MERDAoui

Dr. Maati Sabri
Cardiologue
Tél: 07.03.09.02.50
235, Bd. Ziraoui 1er étage App.1

37

1/5

08/10/13

Relaxium 37

303,30

14011057



6 118001 130269
COSYREL 5mg/5mg
30 comprimés pelliculés sécables
PPV : 98,10 DH
Servier Maroc - Casablanca

14011057



6 118001 130269
COSYREL 5mg/5mg
30 comprimés pelliculés sécables
PPV : 98,10 DH
Servier Maroc - Casablanca

14011057



6 118001 130269
COSYREL 5mg/5mg
30 comprimés pelliculés sécables
PPV : 98,10 DH
Servier Maroc - Casablanca

STE PHARMACIE HANZA
CASABLANCA
Lot. H. Jafar Roue 6 N° 9 Lot. 64
Casablanca - Tél: 0522 93 10 28

Dr. Maati Sabri
Cardiologue
Tél: 07.03.09.02.50
235, Bd. Ziraoui 1er étage App.1

LOT: 250423
DLUO: 06/2025
99,00 DH

BILAN BIOLOGIQUE

Le 06/08/22

Nom/Prénom : Dr. DADOUNE Âge 60 Sexe : H ☒ F ☐

Hématologie

- ☒ NFS
- ☒ Plaquettes
- ☐ VS
- ☐ CRP
- ☐ Hémoculture + Antibiotogramme

Bilan martial

- ☐ Fer sérique
- ☐ CTF
- ☐ Ferritine
- ☐ Transferrine

Hémostase

- ☐ Temps de prothrombine
- ☐ TCK
- ☐ Fibrinogène
- ☐ INR

Bilan glycémique

- ☒ Glycémie à jeun
- ☐ HGPO
- ☒ Hémoglobine glyquée

Ionogramme sanguin

- ☒ Na⁺
- ☒ K⁺
- ☒ Cl⁻
- ☒ Ca⁺⁺
- ☐ Phosphore
- ☐ Mg⁺⁺
- ☒ Bicarbonates (HCO₃⁻)
- ☒ Urée
- ☒ Créatinine
- ☒ Acide urique

Examen des urines

- ☐ Protéinurie des 24h
- ☐ ECBU + Antibiotogramme

Autres :

Fonction hépatique et enzymologie

- ☐ Amylasémie
- ☐ Bilirubine libre et conjuguée
- ☐ Phosphatases ACIDES
- ☐ Phosphatases Alcalines
- ☒ Lactate Déshydrogénase LDH
- ☐ Transaminases ASAT, ALAT
- ☐ Gamma-GT
- ☐ CPK (Créatine Phosphokinase)
- ☐ Troponine
- ☐ Electrophorèse des protéines EPP

Sérologie et immunologie

- ☐ TPHA-VDRL
- ☐ Hépatite B
- ☐ Antigène Hbs
- ☐ Anticorps Anti-Hbs
- ☐ Anticorps Anti-Hbc
- ☐ Anticorps Anti-Hbe
- ☐ Hépatite C
- ☐ Anticorps Anti-HVC
- ☐ Sérologie Toxoplasmose
- ☐ Sérologie Rubéole
- ☐ Facteur Rhumatoïde (Latex, Waaler Rose)
- ☐ Anticorps anti-nucléaires
- ☐ Anticorps anti-DNA natif
- ☐ ASLO
- ☐ Dosage du complément
- ☐ Sérologie HIV

Examen parasitologique des selles + Coproculture

- ☐

Bilan lipidique

- ☒ Cholestérol total
- ☒ Cholestérol HDL
- ☒ Cholestérol LDL
- ☒ Triglycérides

Groupage sanguin et AC irréguliers

- ☐ ABO
- ☐ Rhésus
- ☐ RAI

Bilan de la fonction thyroïdienne

- ☐ T3
- ☐ T4
- ☒ TSH

Bilan de la fonction rénale

- ☐ Créatinine
- ☐ Urée plasmatique

Exploration de la prostate

- ☒ PSA

Enzymes musculaires

- ☐ LDH
- ☐ CPK
- ☐ CPK-mb

Ionogramme urinaire

- ☐ Ca⁺⁺
- ☐ Phosphore
- ☐ Na⁺
- ☐ K⁺
- ☐ Cl⁻
- ☐ Urée
- ☐ Créatinine

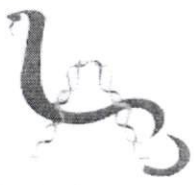

مختبر التحاليل الطبية دواء لاب
Laboratoire d'analyses médicales DOUALAB

Dr. DADOUNE Loubna
Médecin spécialiste

Biochimie - Hématologie - Bactériologie - Immunologie
Parasitologie - Mycologie - Hormonologie - Virologie

Facture

N° facture 22-6212

Casablanca, le 13/09/2022

Date de prélèvement 13/09/2022

Mr EL MEQDAME Houssine

Code Acte	Designation Acte	Cotation
NFS	NUMERATION FORMULE SANGUINE	80
HBA1C	Hémoglobine glyquée	100
GLY	Glycémie à jeun	20
U	Urée	30
CREA	Créatinine	30
AU	Acide Urique 1	30
TG	Triglycérides	60
CT	Cholestérol Total	30
HDL	HDL-Cholestérol	50
LDL	LDL-Cholestérol	50
TR	TRANSAMINASES	100
IONOS	IONOGRAMME SANGUIN	190
PSA	PSA totale	300
TSH	Thyréostimuline (TSH-us)	250

Total B	1320
Total en dirhams	1 783,80

Arrêtée la présente facture à la somme de :

Mille sept cent quatre-vingt-trois dirhams 80 centimes***

DOUALAB
Dr. DADOUNE Loubna
Laboratoire d'Analyses Médicales
301 Lot Haj Fateh Oulfa - Casablanca
Tél : (0522) 900 300 Fax : (0522) 900 700



مختبر التحاليل الطبية دُعَاء لَاب

Laboratoire d'analyses médicales DOUALAB

Dr. DADOUNE Loubna

Médecin Biologiste

Biochimie - Hématologie - Bactériologie - Immunologie Parasitologie
Mycologie - Hormonologie - Virologie - Test Covid-19 autorisé

Mr EL MEQDAME Houssine

Date de naissance : 05/06/1960

Demandé par Dr: SABRI MAATI

Compte rendu d'analyses

Prélèvement du: 13/09/2022 8:01

Dossier N° : 130922707

Page : 1 / 3

HEMATOLOGIE

NUMERATION FORMULE SANGUINE

Hématies	5,30	M/mm ³	(4,5 - 6,5)
Hémoglobine	15,2	g/dL	(13 - 18)
Hématocrite	48,3	%	(40 - 54)
VGM	91	fL	(80 - 99)
TCMH	29	pg	(28 - 32)
CCMH	31	%	(30 - 35)
Leucocytes	10 930 *	/mm ³	(4000 - 10000)

FORMULE LEUCOCYTAIRE

Polynucléaires Neutrophiles	51,76%	(50 - 70)
	Soit 5657/mm ³	(2000 - 7500)
Polynucléaires Eosinophiles	2,58%	(1 - 3)
	Soit 281,99/mm ³	(40 - 300)
Polynucléaires Basophiles	0,08%	(Inférieur à 1)
	Soit 8,74/mm ³	(Inférieur à 100)
Lymphocytes	38,69%	(20 - 40)
	Soit 4229/mm ³	(1500 - 4000)
Monocytes	6,89%	(1 - 8)
	Soit 753/mm ³	(40 - 800)
Plaquettes	210 000	/mm ³ (150000 - 400000)

DOUALAB
Dr. DADOUNE Loubna
Laboratoire d'Analyses Médicales
301 Lot Haj Fateh Oulfa - Casablanca
Tél: (0522) 900 300 Fax: (0522) 900 700

Bilan validé Biologiquement Le

301, تجزئة الحاج فاتح الألفة (قرب مسجد الحاج فاتح) - الدار البيضاء - الهاتف: (0522) 900 300 - الفاكس: (0522) 900 700

301, Lotissement Haj Fatah Oulfa (Près Mosquée Haj Fatah) Casablanca - Tél.: (0522) 900 300 - Fax: (0522) 900 700

Patente : 36225779 - RC : 400950 - IF : 40481510 - CNSS : 9044752 - ICE : 000435300000002

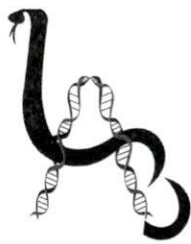

مختبر التحاليل الطبية دُعَاء لَاب

Laboratoire d'analyses médicales DOUALAB

Dr. DADOUNE Loubna
Médecin Biologiste

Biochimie - Hématologie - Bactériologie - Immunologie Parasitologie
Mycologie - Hormonologie - Virologie - Test Covid-19 autorisé

Mr EL MEQDAME Houssine

Date de naissance : 05/06/1960

Demandé par Dr: SABRI MAATI

Compte rendu d'analyses

Prélèvement du: 13/09/2022 8:01

Dossier N° : 130922707

Dossier N° : 130922707

Mr EL MEQDAME Houssine

Page : 2 / 3

BIOCHIMIE

HÉMOGLOBINE GLYCOSYLÉE

HPLC BIO-RAD D 10

Interprétation :

Sujet Normal	: 3 - 6 %
Diabétique équilibré	: 6 - 7 %
Diabétique mal équilibré	: 7 - 8 %
Diabétique très mal équilibré	: > 8 %

7,00 %

Glycémie à jeun

1,48*

g/l / (0,7 - 1,1)
mmol/l (3,89 - 6,11)

Urée

0,33

g/L (0,15 - 0,5)
mmol/L (3 - 8,34)

Créatinine

10,00

mg/L (9 - 13)
μmol/L (80 - 115)

Acide Urique 1

58,16

mg/L (35 - 72)
μmol/L (208,3 - 428,4)

Triglycérides

1,58*

g/l / (0,5 - 1,5)
mmol/l (0,57 - 1,71)

Cholestérol Total

2,37

g/L (1,5 - 2,4)
mmol/L (3,87 - 6,19)

HDL-Cholestérol

0,39

g/L (0,35 - 0,7)
mmol/L (Supérieur à 0,9)

LDL-Cholestérol

1,66

g/l (Inférieur à 1,7)
mmol/l (Inférieur à 4,39)

TRANSAMINASES

ASAT (Aspartate Aminotransférase)

16

UI/L (Inférieur à 40)

ALAT (Alanine Aminotransférase)

21

UI/L (Inférieur à 40)

DOUALAB
Dr. DADOUNE Loubna
Laboratoire d'Analyses Médicales
301 Lot Haj Fatah Oulfa - Casablanca
Tél: (0522) 900 300 Fax (0522) 900 700

Bilan validé Biologiquement Le

301, تجزئة الحاج فاتح الألفة (قرب مسجد الحاج فاتح) - الدار البيضاء - الهاتف : (0522) 900 300 - الفاكس : (0522) 900 700

301, Lotissement Haj Fatah Oulfa (Prés Mosquée Haj Fatah) Casablanca - Tél.: (0522) 900 300 - Fax : (0522) 900 700

Patente : 36225779 - RC : 400950 - IF : 40481510 - CNSS : 9044752 - ICE : 000435300000002

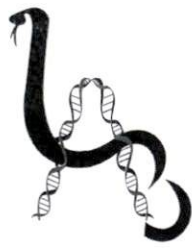

مختبر التحاليل الطبية دُعاء لاب

Laboratoire d'analyses médicales DOUALAB

Dr. DADOUNE Loubna
Médecin Biologiste

Biochimie - Hématologie - Bactériologie - Immunologie Parasitologie
Mycologie - Hormonologie - Virologie - Test Covid-19 autorisé

Mr EL MEQDAME Houssine

Date de naissance : 05/06/1960

Demandé par Dr: SABRI MAATI

Compte rendu d'analyses

Prélèvement du: 13/09/2022 8:01

Dossier N° : 130922707

Dossier N° : 130922707

Mr EL MEQDAME Houssine

Page : 3 / 3

IONOGRAMME

IONOGRAMME SANGUIN

Potassium	4,10	mEq/l	(3,6 - 5,5)
Sodium	142,0	mEq/L	(136 - 155)
	142,0	mmol/L	(136 - 155)
Chlore	105,0	mmol/L	(100 - 110)
	105,0	mEq/L	(100 - 110)
Réserve Alcaline	25,0	nmol/L	(22 - 30)
	25,0	mEq/L	(22 - 30)
Calcium	103,0	mg/L	(85 - 108)
	2,6	mmol/L	(2,3 - 2,6)
Protéines totales	78	g/L	(66 - 83)

MARQUEURS TUMORAUX

PSA totale 1,47 ng/ml

(Technique : ELFA Vidas)

Interprétation :

Age :

< 40 : 0.21 à 1.72

40 - 49 : 0.27 à 2.19

50 - 59 : 0.27 à 3.42

60 - 69 : 0.22 à 6.16

> 69 : 0.21 à 6.77

HORMONOLOGIE

TSH-us : Thyroestimuline-Hormone 2,68 µUI/ml

(Technique : ELFA Vidas)

Interprétation:

Euthyroïdie : 0.25 - 5

Hypertyroïdie : < 0.15

Hypothyroïdie : > 7

DOUALAB
Dr. DADOUNE Loubna
Laboratoire d'Analyses Médicales
301, Lot Haj Fatah Oulfa - Casablanca
Tél: 0522 900 300 - Fax: 0522 900 700

Bilan validé Biologiquement Le

301, تجزئة الحاج فاتح الألفة (قرب مسجد الحاج فاتح) - الدار البيضاء - الهاتف : 0522 900 300 - الفاكس : 0522 900 700

301, Lotissement Haj Fatah Oulfa (Prés Mosquée Haj Fatah) Casablanca - Tél.: 0522 900 300 - Fax : 0522 900 700

Patente : 36225779 - RC : 400950 - IF : 40481510 - CNSS : 9044752 - ICE : 000435300000002