

RECOMMANDATIONS IMPORTANTES A LIRE POUR ACTIVER LES REMBOURSEMENTS ET EVITER LES REJETS

Conditions générales :

- Le cadre réservé à l'adhérent doit être dûment renseigné.
- Le cadre réservé au médecin doit être renseigné par le praticien lui-même notamment la nature de la maladie.
- La validité de la feuille de soins est limitée à 3 mois à compter de la première consultation.
- L'entente préalable est exigée pour toute hospitalisation médicale, chirurgicale, soins dentaires spéciaux, extractions multiples, parodontie orthodontie, prothèses dentaires, prothèses auditives ou orthopédiques ainsi que pour tous les actes effectués en série.
- En cas d'accident, une déclaration précisant les causes et circonstances de l'accident est à joindre à la feuille de soins.

Pharmacie :

- Les vignettes des médicaments doivent être obligatoirement jointes aux ordonnances.
- Pour les médicaments sans vignettes une facture de la pharmacie doit être jointe.

Radiologie et Biologie :

- La facture ainsi qu'une copie des résultats des analyses ou du compte rendu (sous pli confidentiel) doivent être jointes à l'ordonnance médicale pour toute demande de remboursement.
- Un pli confidentiel du médecin prescripteur des analyses ou radios peut être demandé par le médecin conseil de la mutuelle.

Optique :

- L'ordonnance du médecin prescripteur et la facture de l'opticien sont à joindre à la feuille de soins.

Rééducation :

- L'entente préalable renseignée par le médecin prescripteur est exigée avant le début des séances de rééducations.
- Pour le remboursement, la facture et le calendrier des séances effectuées sont à joindre à la feuille de soins.

Dentaire :

- En cas de prothèses ou de traitement canaux, l'accord préalable renseigné sur la feuille de soins est obligatoire avant le début de traitement.
- La facture doit être jointe à la feuille de soins pour toute demande de remboursement.
- La radio-après soins est obligatoire en cas de prothèses ou de traitement canaux.

Maladie et Affection Longue Durée ALD et ALC :

- La déclaration de maladie chronique doit être renseignée par le médecin prescripteur et renouvelée tous les 6 mois.

Adresses Mails utiles

- Reclamation : contact@mupras.com
- Prise en charge : pec@mupras.com
- Adhésion et changement de statut : adhesion@mupras.com

La MUPRAS garantit le respect de la loi n° 09-08 relative à la protection des personnes physiques à l'égard du traitement des données à caractère personnel.

MUPRAS : Centre Allal Ben Abdellah - 6ème Etage Angle Rue Mohamed Fakir et Rue Allal Ben Abdellah - Quartier de l'Horloge Casablanca 20000 - Tél. : 05 22 20 45 45 (LG) - Fax : 05 22 22 78 18 - www.mupras.com



Déclaration de Maladie

M22- 0022396

☐ Maladie ☐ Dentaire ☐ Optique ☐ Autres

Cadre réservé à l'adhérent (e)

Matricule : 3294 Société : ROYAL AIR MAROC
☐ Actif ☒ Pensionné(e) ☐ Autre :
Nom & Prénom : NAJEM AHMED
Date de naissance : 01/01/1952
Adresse : HAY LAALOU Rue 16 n°8 C.D.
CASABLANCA
Tél. : 0639 098767 Total des frais engagés : Dhs

Cadre réservé au Médecin

Cachet du médecin : Dr. DEMBRI Khaled
Endocrinologie - Diabétologie et Nutrition
Rue Al Kadi Lass - Casablanca
Tél : 05 22 23 37 91 - Fax : 05 22 23 42 45
Date de consultation : 27/09/22
Nom et prénom du malade : Houda Cherate Nejib
Lien de parenté : ☐ Lui-même ☒ Conjoint ☐ Enfant
Nature de la maladie : Diabète + Hypertension
Affection longue durée ou chronique : ☐ ALD ☐ ALC Pathologie : + Antidépresseur
En cas d'accident préciser les causes et circonstances :
Dans le cas où la maladie aurait un caractère confidentiel, communiquer les renseignements sous pli confidentiel à l'attention du médecin conseil de la Mutuelle.

J'atteste sur l'honneur l'exactitude des renseignements portés sur la présente déclaration. Je déclare avoir pris connaissance de la clause relative à la protection des données personnelles.

Fait à : (27/09/2022) CASABLANCA
Signature de l'adhérent(e) :

Le : 27/09/2022

Autorisation CNDP N° : A-A-215 / 2019

RELEVÉ DES FRAIS ET HONORAIRES

Dates des Actes	Natures des Actes	Nombre et Coefficient	Montant détaillé des Honoraires	Cachet et signature du Médecin attestant le Paiement des Actes
27.09.22		4	300 ✓	

EXECUTION DES ORDONNANCES

Cachet du Pharmacien ou du Fournisseur Date Montant de la Facture

27/09/22 355.20

ANALYSES - RADIOGRAPHIES

Cachet et signature du Laboratoire et du Radiologue Date Désignation des Coefficients Montant des Honoraires

27/09/22 Radiographie 400 ✓
 Radiographie 400 ✓
 Radiographie 800 ✓

AUXILIAIRES MEDICAUX

Cachet et signature du Praticien Date des Soins Nombre Montant détaillé des Honoraires

AM PC IM IV

RELEVÉ DES FRAIS ET HONORAIRES

Le praticien est prié de préciser la dent traitée, l'acte pratiqué en indiquant la nature des soins.

Important :

Veuillez joindre les radiographies en cas de prothèses ou de traitement canaux, ainsi que le bilan de l'ODF.

SOINS DENTAIRES

Dents Traitées Nature des Soins Coefficient

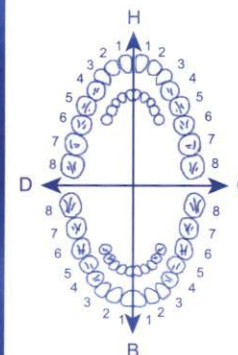

COEFFICIENT DES TRAVAUX

MONTANTS DES SOINS

DEBUT D'EXECUTION

FIN D'EXECUTION

O.D.F PROTHESES DENTAIRES

DETERMINATION DU COEFFICIENT MASTICATOIRE

H
 25533412 21433552
 00000000 00000000
 D 00000000 00000000 G
 35533411 11433553
 B

(Création, remont, adjonction)
 Fonctionnel, Thérapeutique, nécessaire à la profession

COEFFICIENT DES TRAVAUX

MONTANTS DES SOINS

DATE DU DEVIS

DATE DE L'EXECUTION

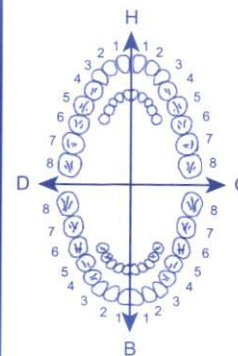

VISA ET CACHET DU PRATICIEN ATTESTANT LE DEVIS

VISA ET CACHET DU PRATICIEN ATTESTANT L'EXECUTION

Echographie
Diabète - Goitre - Anorexie - Hypertension Artérielle
Cholestérol - Lipides - Troubles de croissance
Andropause - Ménopause
Traitement complet de l'obésité



الفحص بالصدى
مرض السكري والغدة الدرقية
الضغط الدموي - الكوليسترول - الدهون
فقدان الشهية - اضطرابات النمو - البلوغ والجنس
6 "118001"102020
Levothyrox® 100 µg,
Comprimés sécables B/30
PPV: 24,40 DH

Casablanca, Le 27.09.22

6 "118001"102020
Levothyrox® 100 µg,
Comprimés sécables B/30
PPV: 24,40 DH
6 "118001"102020
Levothyrox® 100 µg,
Comprimés sécables B/30
PPV: 24,40 DH

Cherste - Najat

24.40x3

03
mois

Levothyrox 100 144
le - 14 - 14
Dimanche 1/2 9

39.00x3

Disbasys 144

28.00x6 144

Cyberglaze 144

355.20 144

144

Dr. DEMBRI Khaled
Endocrinologie Diabétologie et Nutrition

شارع القاضي ياسين - الطابق الثاني، المعاريف - الدار البيضاء - جماعة المعاريف

9, Rue Al Kadi lass au 2ème étage (face école Bienfaisance à côté de la commune du maârif) - Casablanca

Tél : 05 22 23 37 91 / Fax : 05 22 23 42 15 / GSM (si urgence) : 06 61 63 32 50

Email : kdembri@hotmail.com / khaled1966dembri@gmail.com - Site Web : www.dembri-encocrino.com

Dr DEMBRI KHALED Casa

Spécialiste en endocrinologie

Diabétologie et nutrition

9. Rue Kadi Iass Maârif. Casa

Tél: 0522233791 / Fax: 0522234215

GSM : 0661633250

Adresse : 9. Rue Kadi Iass 2^{ème} étage à côté de

Mac Donald's Casablanca

Kdembri@hotmail.com

27.09.22
Dr. DEMBRI KHALED
Endocrinologie - Diabétologie et Nutrition
9. Rue Kadi Iass Maârif. Casa
Tél: 05 22 23 37 91 - Fax: 05 22 23 42 15

Nom : Cherate

Prénom : Najate

Indication : Diabète + Goitre nodulaire

Facture pour Echographie Thyroïdienne : 400dh

Nb : Il est strictement interdit de faire une consultation ou de lire un bilan sur whatsapp ou sur mail

Dr. DEMBRI KHALED
Endocrinologie - Diabétologie et Nutrition
9. Rue Kadi Iass Maârif. Casa
Tél: 05 22 23 37 91 - Fax: 05 22 23 42 15

Dr DEMBRI KHALED

Spécialiste en endocrinologie

Diabétologie et nutrition

9. rue kadi iass maarif. Casa

Tél: 0522233791 / Fax: 0522234215

GSM : 0661633250

Casablanca, le 27.09.2022

Nom : Taleb

Prénom : Ethmane

Indication : Hypothyroïdie + Hyperlipémie

Echographie Thyroïdienne

L'exploration échographique de la thyroïde est réalisée avec une sonde de 18 mhz : Echo Doppler Hitachi Aloka F37 Mise en service : Janvier 2019

Les 2 Lobes thyroïdiens sont légèrement augmentés de taille de contours réguliers d'échostructure finement hétérogène d'aspect tigré multi nodulaire mesurant :

Lobe droit : 52.9x24.4x15.1 mm siège de plusieurs plages nodulaires médio lobaires tantôt échogènes tantôt hypo échogènes régulières mesurant respectivement : 14.2 mm ; 7.5 mm et 10.7 mm de grand axe tirads 3

Lobe gauche : 50.9x18.2x19.3 mm siège de 2 formations nodulaires d'échostructure variable médio lobaires régulières mesurant 12.1 mm et 8.9 mm de grand axe tirads 3

L'isthme : 4.7 mm siège en paraïsthmique gauche d'1 plage échogène régulière de forme ovale mesurant 8.9 mm de grand axe tirads 3

Absence d'adénopathie latéro-cervicales

Les glandes sous-claviculaires et parotidiennes sont de taille et d'écho-structure normales

Adresse : 9. Rue Kadi Iass 2^{ème} étage à côté de Mac Donald's Casablanca.

Email : kdembri@hotmail.com

Dr. DEMBRI KHALED
Endocrinologue, Diabétologue et Nutritionniste
9. Rue Kadi Iass Maarif - Casablanca
Tél: 0522233791 - Fax: 0522234215
Signé :

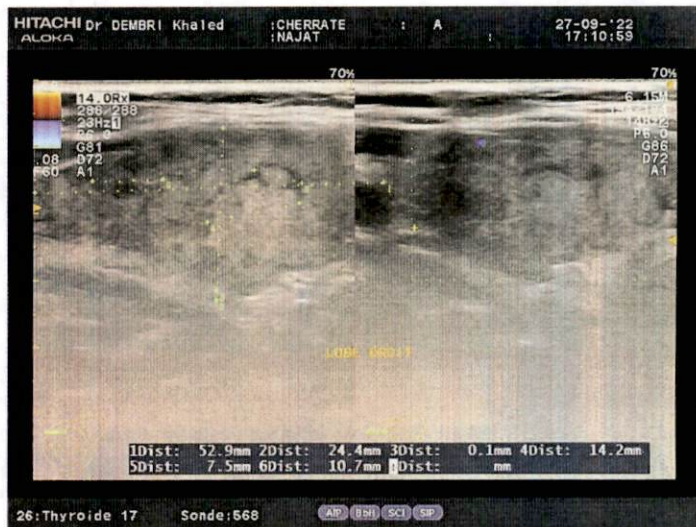
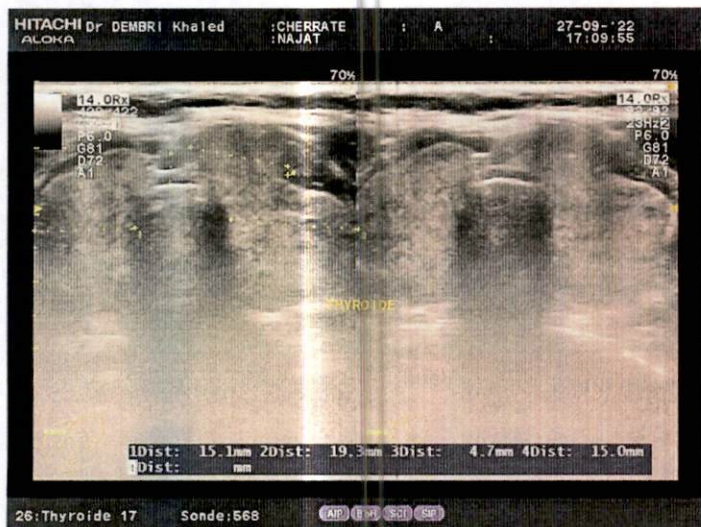

Dr DEMBRI KHALED Casa

Spécialiste en endocrinologie

Diabétologie et nutrition

9. Rue Kadi Iass Maârif. Casa

Tél: 0522233791 / Fax: 0522234215

GSM : 0661633250

Adresse : 9. Rue Kadi Iass 2^{ème} étage à côté de

Mac Donald's Casablanca

Kdembri@hotmail.com

27.09.22
Dr. DEMBRI KHALED
Endocrinologie - Diabétologie et Nutrition
9, Rue Al Kadi Iass - Casablanca
Tél : 05 22 23 37 91 - Fax : 05 22 23 42 15

Nom : Cherate

Prénom : Najat

Indication : Diabète

Facture pour Echographie Abdominale : 400dh

Nb : Il est strictement interdit de faire une consultation ou de lire un bilan sur whatsapp ou sur mail

Dr. DEMBRI KHALED
Endocrinologie - Diabétologie et Nutrition
9, Rue Al Kadi Iass - Casablanca
Tél : 05 22 23 37 91 - Fax : 05 22 23 42 15

Dr DEMBRI KHALED

Spécialiste en endocrinologie

Diabétologie et nutrition

9. rue kadi Iass maarif. Casa

Tél: 0522233791 / Fax: 0522234215

GSM : 0661633250

Casablanca, le 27.09.2022

Nom : Rouadi

Prénom : Aniss

Indication : Hypothyroïdie + Hyperlipémie Nom : Cherate

Prénom : Najat

Indication : **Diabète**

Echographie Abdominale *

L'exploration échographique abdominale est réalisée avec une sonde de 3.5-5 mhz : Echo Doppler Hitachi Aloka F37 Mise en service : Janvier 2019

- Météorisme abdominal diffus importante aérocolie s'interposant entre le colon et le foie gênant l'étude fine de l'écho structure hépatique toutefois le Foie apparaît de volume normal, de contours réguliers d'écho structure hyper écho gène sans lésion focale décelable (stéatose discrète)
- Le pancréas est de morphologie normale, ainsi que la rate
- Cholécystectomisée
- Pas de dilatation des voies biliaires intra-hépatiques.
- Tronc porte, voie biliaire principale de calibre normale libre de tout obstacle
- Les reins sont de volume normal, les contours sont réguliers avec un bon Indice cortico-médulaire. Absence d'adénopathie profonde visible. Absence d'ascite. Loges surrénaliennes libres.

Signé :

Dr. Dembri Khaled
Endocrinologie - Diabétologie et Nutrition
9, Rue Al Kadi Iass - Casablanca
Tél : 05 22 23 37 91 / Fax : 05 22 23 42 15

Adresse : 9. Rue Kadi Iass 2^{ème} étage à côté de Mac Donald's Casablanca

