

RECOMMANDATIONS IMPORTANTES A LIRE POUR ACTIVER LES REMBOURSEMENTS ET EVITER LES REJETS

Conditions générales :

- Le cadre réservé à l'adhérent doit être dûment renseigné.
- Le cadre réservé au médecin doit être renseigné par le praticien lui-même notamment la nature de la maladie.
- La validité de la feuille de soins est limitée à 3 mois à compter de la première consultation.
- L'entente préalable est exigée pour toute hospitalisation médicale, chirurgicale, soins dentaires spéciaux, extractions multiples, parodontie orthodontie, prothèses dentaires, prothèses auditives ou orthopédiques ainsi que pour tous les actes effectués en série.
- En cas d'accident, une déclaration précisant les causes et circonstances de l'accident est à joindre à la feuille de soins.

Pharmacie :

- Les vignettes des médicaments doivent être obligatoirement jointes aux ordonnances.
- Pour les médicaments sans vignettes une facture de la pharmacie doit être jointe.

Radiologie et Biologie :

- La facture ainsi qu'une copie des résultats des analyses ou du compte rendu (sous pli confidentiel) doivent être jointes à l'ordonnance médicale pour toute demande de remboursement.
- Un pli confidentiel du médecin prescripteur des analyses ou radios peut être demandé par le médecin conseil de la mutuelle.

Optique :

- L'ordonnance du médecin prescripteur et la facture de l'opticien sont à joindre à la feuille de soins.

Rééducation :

- L'entente préalable renseignée par le médecin prescripteur est exigée avant le début des séances de rééducations.
- Pour le remboursement, la facture et le calendrier des séances effectuées sont à joindre à la feuille de soins.

Dentaire :

- En cas de prothèses ou de traitement canaux, l'accord préalable renseigné sur la feuille de soins est obligatoire avant le début de traitement.
- La facture doit être jointe à la feuille de soins pour toute demande de remboursement.
- La radio-après soins est obligatoire en cas de prothèses ou de traitement canaux.

Maladie et Affection Longue Durée ALD et ALC :

- La déclaration de maladie chronique doit être renseignée par le médecin prescripteur et renouvelée tous les 6 mois.

Adresses Mails utiles

- Reclamation : contact@mupras.com
- Prise en charge : pec@mupras.com
- Adhésion et changement de statut : adhesion@mupras.com

La MUPRAS garantit le respect de la loi n° 09-08 relative à la protection des personnes physiques à l'égard du traitement des données à caractère personnel.

MUPRAS : Centre Allal Ben Abdellah - 6ème Etage Angle Rue Mohamed Fakir et Rue Allal Ben Abdellah - Quartier de l'Horloge Casablanca 20000 - Tél. : 05 22 20 45 45 (LG) - Fax : 05 22 22 78 18 - www.mupras.com



MUPRAS
Mutuelle de Prévoyance
& d'Actions Sociales
de Royal Air Maroc

Déclaration de Maladie

N° W21-657682

pas couronné!

☒ Maladie ☐ Dentaire ☐ Optique ☐ Autres

Cadre réservé à l'adhérent (e)

Matricule : 00650 Société : R A M

☐ Actif ☒ Pensionné(e) ☐ Autre

Nom & Prénom : BELKHIR HARIMA

Date de naissance : 03/06/1953

Adresse : 122 Assaf A Marrakech

Tél. : 0611689035

Total des frais engagés : 219,60 Dhs

Cadre réservé au Médecin

DR. CHERAI Mohamed
Cardiologue
Diplômé de la Faculté d'Amiens
55 Bd Zerkouni - Marrakech
Tél : 05 24 43 23 25

Cachet du médecin :

Date de consultation : 6/3/22

Nom et prénom du malade : Belkhir Harima Age : 69 ans

Lien de parenté : ☒ Lui-même ☐ Conjoint ☐ Enfant

Nature de la maladie : I - Veineuse

En cas d'accident préciser les causes et circonstances :

Dans le cas où la maladie aurait un caractère confidentiel, communiquer les renseignements sous pli confidentiel à l'attention du médecin conseil de la Mutuelle.

J'atteste sur l'honneur l'exactitude des renseignements portés sur la présente déclaration. Je déclare avoir pris connaissance de la clause relative à la protection des données personnelles.

Fait à : Marrakech Le : 08/03/2022

Signature de l'adhérent(e) : BELKHIR

VOLET ADHERENT

Déclaration de maladie N° W21-657682

Remplissez ce volet, découpez le et conservez le. Il sera nécessaire de le présenter pour toute réclamation ultérieure.

Coupon à conserver par l'adhérent(e).

Matricule : 00650

Nom de l'adhérent(e) : BELKHIR

Total des frais engagés : 219,60

Date de dépôt :

RELEVÉ DES FRAIS ET HONORAIRES				
Dates des Actes	Natures des Actes	Nombre et Coefficient	Montant détaillé des Honoraires	Cachet et signature du Médecin attestant le Paiement des Actes
6/9/22	G + Sta		95000	INF : CH 104103 CHERAI Mohamed Cardiologue Diplômé de la Faculté de Médecine de l'Université d'Algérie
10/9/22	G		50000	CHERAI/Mohamed

INP: 0410241032

CHERAI Mohamed
Cardiologue
Diplômé de la Faculté de Médecine
5257 **CHERAI Mohamed**
Tél: 05 26 00 00 00

EXECUTION DES ORDONNANCES		
Cachet du Pharmacien ou du Fournisseur	Date	Montant de la facture
	06-09-22	567,02
	09-09-22	112,60

Tel: 05-4

[illegible]

ΔG° as DH

[illegible]

Page 10 of 10

* Il est entendu que le règlement est conditionné par la fourniture de tous les justificatifs exigés par la Mutuelle.

RELEVÉ DES FRAIS ET HONORAIRES

Le praticien est prié de préciser la dent traitée, l'acte pratiqué en indiquant la nature des soins.

Important :

Veuillez joindre les radiographies en cas de prothèses ou de traitement canaux, ainsi que le bilan de l'ODF.

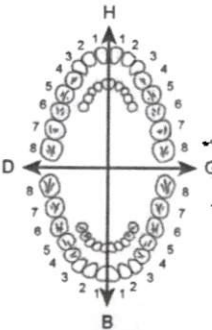
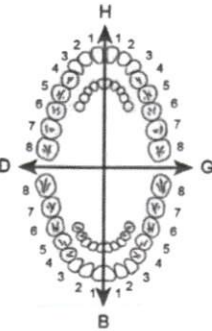
SOINS DENTAIRES	Dents Traitées	Nature des Soins	Coefficient	INP : <input type="text"/>										
				COEFFICIENT DES TRAVAUX <input type="text"/>										
				MONTANTS DES SOINS <input type="text"/>										
				DEBUT D'EXECUTION <input type="text"/>										
				FIN D'EXECUTION <input type="text"/>										
O.D.F. PROTHESES DENTAIRES	DETERMINATION DU COEFFICIENT MASTICATOIRE			COEFFICIENT DES TRAVAUX <input type="text"/>										
	<table border="1"> <thead> <tr> <th colspan="2">H</th> </tr> </thead> <tbody> <tr> <td>25533412 00000000</td> <td>21433552 00000000</td> </tr> <tr> <th>D</th> <th>G</th> </tr> <tr> <td>00000000 35533411</td> <td>00000000 11433553</td> </tr> <tr> <th colspan="2">B</th> </tr> </tbody> </table>			H		25533412 00000000	21433552 00000000	D	G	00000000 35533411	00000000 11433553	B		MONTANTS DES SOINS <input type="text"/>
	H													
	25533412 00000000	21433552 00000000												
	D	G												
	00000000 35533411	00000000 11433553												
	B													
	(Création, remont, adjonction) Fonctionnel, Thérapeutique, nécessaire à la profession			DATE DU DEVIS <input type="text"/>										
				DATE DE L'EXECUTION <input type="text"/>										

VISA ET CACHET DU PRATICIEN ATTESTANT LE DEVIS

VISA ET CACHET DU PRATICIEN ATTESTANT L'EXECUTION

Veuillez joindre les radiographies en cas de prothèses ou de traitement canaux, ainsi que le bilan de l'ODF.

INP: | | | | | | | | | |

FIN
D'EXECUTION

O.D.F
PROTHESES DENTAIRES

DETERMINATION DU COEFFICIENT MASTICATOIRE

	H	
25533412		21433552
00000000		00000000
D		
00000000		00000000
35533411		11433553
	B	

[Création, remont, adjonction]
Fonctionnel, Thérapeutique, nécessaire à la profession

DATE DE L'EXECUTION

VISA ET CACHET DU PRATICIEN ATTESTANT LE DEVIS

VISA ET CACHET DU PRATICIEN ATTESTANT L'EXECUTION

Cabinet de Consultations et d'Explorations Cardiaques

Docteur CHERAI Mohamed

Cardiologue

Diplômé de la Faculté

de Médecine d'Amiens (France)

Diplômé en Stimulation Cardiaque

Ex-Médecin Attaché au CHU d'Amiens

الدكتور الشرعي محمد

اختصاصي في أمراض القلب والشرايين

والتهريب الآلي للقلب

خريج كلية الطب بأميان (فرنسا)

طبيب ملحق سابقا بمستشفيات أميان (فرنسا)

Marrakech, le 6/9/22 في مراكش.

Belkhar Kamme

201, 2
x 2

1) Daflo 1000



1/2

20.56
x 2

2)

Vénexyl Somme



3)

Dr. CHERAI Mohamed

Cardiologue

Diplômé de la Faculté d'Amiens

55 Bd Zerkouni - Marrakech

Tél : 05 24 43 23 25

PHARMACIE BENNOUNA
Dr. LEGRAND Raja
N° 283 Lotissement Belkhar 2,
Marrakech - Tél : 05 24 30 25 82

3/2/22

55, شارع الزرقطوني مدخل س. الطابق الأول على اليسار (فوق تأمينان بلكاهية) جليز - مراكش

55, Bd. Zerkouni, Entrée C. 1ère étage à Gauche (Au dessus des Assurances Belkhar) Guéliz - Marrakech

Tél. : (Cabinet) : 05 24 43 23 25 - GSM : 06 61 24 05 92

daflon[®] 1000 mg

Fraction flavonoïque purifiée micronisée

LOT 225400
EXP 07/04
CP 201100

201,00

daflon[®] 1000 mg

Fraction flavonoïque purifiée micronisée

LOT 225400
EXP 07/04
CP 201100

201,00

CARILENE



LABORATOIRES

VENOXYL

GEL

V VF70 0225 **YL**
LOT PER

Prix

82.50

CARILENE



LABORATOIRES

VENOXYL

GEL

V VF70 0225 **YL**
LOT PER

Prix

82.50

Cabinet de Consultations et d'Explorations Cardiaques

Docteur CHERAI Mohamed

Cardiologue

Diplômé de la Faculté

de Médecine d'Amiens (France)

Diplômé en Stimulation Cardiaque

Ex-Médecin Attaché au CHU d'Amiens

الدكتور الشرعي محمد

اختصاصي في أمراض القلب والشرائين

والتحريك الآلي للقلب

خريج كلية الطب بأميان (فرنسا)

طبيب ملحق سابقا بمستشفيات أميان (فرنسا)

Marrakech, le 9/4/22 في مراكش،

Belkhir Karim

66,30 x 2
112,6
D. Cure 25 000
152
x 3 Mes

Docteur CHERAI Mohamed
CARDIOLOGUE
55, Bd Zerktouni - Marrakech
Guéliz, Tel: C : 044 43 23 25

PHARMACIE BENNOUNA
DR. LEGHZAIR Raja
N° 253 Lotissement Belkahr 2
Marrakech - Tel: 05 24 43 23 25

PHARMACIE BENNOUNA
DR. LEGHZAIR Raja
N° 253 Lotissement Belkahr 2
Marrakech - Tel: 05 24 43 23 25

MCP210MA004118
26/11/2020

4 ampoules buvables

PPV: 56,30 DH
LOT: 22C07D
EXP: 03/2024

D-CURE® AMPOULE

Cholécalciférol 25 000 UI
Vitamine D3



Importé par : **Ergo Maroc**

Les laboratoires ERGO MAROC
108, Rue Pierre Parent, Casablanca, Maroc.

AMM N° : 279/20dmp/NRGd

SMB

1 2

/ /

3 4

• •

/ /

• •



MCP210MA004118
26/11/2020

4 ampoules buvables

PPV: 56,30 DH
LOT: 22C07D
EXP: 03/2024

D-CURE® AMPOULE

Cholécalciférol 25 000 UI
Vitamine D3



Importé par : **Ergo** Maroc

Les laboratoires ERGO MAROC
108, Rue Pierre Parent, Casablanca, Maroc.

AMM N° : 279/20dmp/NRQd

SMB

1 2

/ /

3 4

/ /



Cabinet de Consultations et d'Explorations Cardiaques

Docteur CHERAI Mohamed

Cardiologue

Diplômé de la Faculté

de Médecine d'Amiens (France)

Diplômé en Stimulation Cardiaque

Ex-Médecin Attaché au CHU d'Amiens

الدكتور الشرعي محمد

اختصاصي في أمراض القلب والشرابين

والتحريك الآلي للقلب

خريج كلية الطب بأميان (فرنسا)

طبيب ملحق سابقا بمستشفيات أميان (فرنسا)

Marrakech, le 6/9/22 في مراكش،

Belkhir Kamima

glycémie HbA1c

NFS

urée, Proth K⁺

CT, TG, LDL, HDL

Ca²⁺, GPT

T SMMs VEG

LABORATOIRE ASSURANCES BELKAHIA
Bd. Prince My Abdelah (1er étage) Bab Doukkala
Tél : 05 24 43 63 25 / 06 61 24 05 92
E-mail : laboratoire.assurances@gmail.com

Dr. CHERAI Mohamed
Cardiologue
Diplômé de la Faculté d'Amiens
55 Bd Zerkouni - Marrakech
Tél : 05 24 43 23 25

55, شارع الزرقطوني مدخل س. الطابق الأول على اليسار (فوق تأمينات بلكاية) جليز - مراكش

55, Bd. Zerkouni, Entrée C. 1ère étage à Gauche (Au dessus des Assurances Belkahia) Guéliz - Marrakech

Tél. : (Cabinet) : 05 24 43 23 25 - GSM : 06 61 24 05 92

LABORATOIRE D'ANALYSES MEDICALES BAB DOUKKALA

Bd.Prince My Abdellah, Résidence Bab Doukkala, Bloc A, Appt n°4-6 (1er étage) BP:40090 - Marrakech - Maroc

Dr ESSAADI Moulay Ahmed - Pharmacien Biologiste

Diplômé des Universités de Monastir et de Montpellier

RC: 117215 - Patente:45306445 - IF: 50364603 - I.N.P.E: 073060980 - C.N.S.S: 9180944 - I.C.E: 002832721000063

FACTURE: 113199/2022

Marrakech, le .
Nom et prénom
Référence
Médecin prescripteur

07/09/2022
MME BELKHIR KARIMA
17H860
Docteur CHERAI MOHAMED

Acte de biologie demandé	Cotation (B)
GLYCEMIE A JEUN	30
Hb GLYCOSYLEE.HEMOGLOBINE GLYCOSYLEE HBA1C	100
NFS.HEMOGRAMME	80
UREE (AZOTEMIE, UREMIE)	30
CREATININE SERIQUE	30
POTASSIUM SERIQUE (KALIEMIE, K)	30
BILAN LIPIDIQUE	170
TRANSAMINASES GOT+GPT	100
TSHu.TSH ultrasensible.THYREOSTIMULINE	250
VITAMINE D. 25 OH-CHOLECALCIFEROL D2+D3.CALCITRIOL	450
Total du (B)	B 1270
Prise de sang (PC)	0,00 DH
Montant en DH	1 190,00 DH

Arrêtée la présente note d'honoraires à la somme de: MILLE CENT QUATRE-VINGT-DIX DIRHAMS

LABORATOIRE BAB DOUKKALA
Bd. Prince My Abdellah, Rés. Bab Doukkala
Bloc A, Appt N°04 (1er étage) Marrakech 40000
Tél: 05 24 44 63 63 / 05 08 47 32 63
E-mail: laboratoire.essaadi@gmail.com

Unité de Biologie Polyvalente - Unité de Biologie de la Procréation - Unité de Biologie Moléculaire

Dr. ESSAADI Moulay Ahmed

Pharmacien Biologiste Diplômé des Universités de Monastir et de Montpellier

- Ancien interne des Hôpitaux de Montpellier
- Diplôme de l'Institut Pasteur - Paris et Diplôme d'Université (Paris-Diderot) en Mycologie Médicale
- Diplôme Universitaire en Assistance Médicale à la procréation (Montpellier I)
- Diplôme Universitaire en Médecine et Biologie de la Reproduction (Paris VI)

الدكتور مولاي أحمد السعدي

صيدلاني إحيائي خريج جامعات المنستير و مونتيليه

داخلي سابق بمستشفيات مونتيليه

شهادة معهد باسستور بباريس وشهادة جامعة باريس ديدرو في علم الفطريات الطبية

شهادة جامعية في المساعدة الطبية على الإنجاب (مونتيليه I)

شهادة جامعية في طب و بيولوجيا الإنجاب (باريس VI)

004-07122

Prélèvement du : 07/09/2022 à 07:39

Résultats édités le: 07/09/2022

Prescripteur: Docteur CHERAI MOHAMED

MME BELKHIR KARIMA

Dossier N° 17H860

Page: 1/4

HEMOGRAMME

Sur Automates: ABX Pentra XLR 80 + ABX Pentra 60C+

NUMERATION SANGUINE

Valeurs de référence

Femme

14/06/22-09:18

GLOBULES BLANCS.....	7 100	/mm ³	4 000 à 10 000	6 100
GLOBULES ROUGES.....	4,6	M/mm ³	3,8 à 5,4 Millions	4,73
HEMOGLOBINE.....	13,6	g/dL	12 à 16	13,8
HEMATOCRITE.....	41,4	%	37 à 47	40,9
VGM.....	90,0	μ ³	82 à 98	86
TCMH.....	29,6	pg	27 à 33	29,1
CCMH.....	33,0	g/dL	31 à 36	33,7
PLAQUETTES.....	290	10 ³ /mm ³	150 000 à 400 000	282

FORMULE LEUCOCYTAIRE

POLYNUCLEAIRES NEUTROPHILES.....	44,7	%		51,5
Soit	3174	/mm ³	1 800 à 7 500	3142
POLYNUCLEAIRES EOSINOPHILES.....	2,7	%		2,6
Soit	192	/mm ³	40 à 400	159
POLYNUCLEAIRES BASOPHILES.....	0,5	%		0,7
Soit	36	/mm ³	0 à 100	43
LYMPHOCYTES.....	45,8	%		38,6
Soit	3252	/mm ³	1 000 à 4 500	2355
MONOCYTES.....	6,3	%		6,6
Soit	447	/mm ³	100 à 1 000	403



Unité de Biologie Polyvalente - Unité de Biologie de la Procréation - Unité de Biologie Moléculaire

Dr. ESSAADI Moulay Ahmed

Pharmacien Biologiste Diplômé des Universités de Monastir et de Montpellier

- Ancien interne des Hôpitaux de Montpellier
- Diplôme de l'Institut Pasteur - Paris et Diplôme d'Université (Paris-Diderot) en Mycologie Médicale
- Diplôme Universitaire en Assistance Médicale à la procréation (Montpellier I)
- Diplôme Universitaire en Médecine et Biologie de la Reproduction (Paris VI)

الدكتور مولاي أحمد السعدي

صيدلاني إحيائي خريج جامعات المنستير و مونتبلية

• داخلي سابق بمستشفيات مونتبلية

• شهادة معهد باستور بباريس وشهادة جامعة باريس ديدرو في علم الفطريات الطبية

• شهادة جامعية في المساعدة الطبية على الإنجاب (مونتبلية I)

• شهادة جامعية في طب و بيولوجيا الإنجاب (باريس VI)

004-07122

Prélèvement du : 07/09/2022 à 07:39

Résultats édités le: 07/09/2022

Prescripteur: Docteur CHERAI MOHAMED

MME BELKHIR KARIMA

Dossier N° 17H860

Page: 2/4

BIOCHIMIE SANG

GLYCEMIE .A JEUN.....: 1,03

Technique: Colorimétrie enzymatique (GOD-POD) 5,73

g/L 0,74 à 1,06 g/L
mmol/L 4,11 à 5,89 mmol/L

Antécédent du 19/02/21 - 08:45 : 1,10 g/L

Normes en fonction de l'âge:

Adultes :.....0,74 à 1,06 g/L

60 ans et plus :...0,82 à 1,15 g/L

HEMOGLOBINE GLYCOSYLEE (HbA1c).....: 5,10

Technique: C.L.H.P (TOSOH HLC723-GX/ARKRAY ADAMS HA-8180 V)

% 4,00 à 6,00 %

Antécédent du 19/02/21 - 08:45 : 5,40 %

HA-8180V V01.47
07-09-2022 10:18 Ver.
N° 0023 N° de part 0023
ID 004-07122

Excellent équilibre glycémique (DNID).....: < 6,5

Excellent équilibre glycémique (DID).....: < 7,0

Equilibre glycémique médiocre, action corrective suggérée.....: 9 - 1

Mauvais équilibre glycémique, action corrective nécessaire....: > 10,

HbA1c 32 mmol/mol
HbA1c 5.1 %
HbF 0.5 %

UREE.....: 0,27

Technique: Colorimétrie enzymatique (Uréase) 4,48

g/L
mmol/L

CREATININE.....: 7,91

Technique: Colorimétrie (Jaffé - UV Cinétique) 70,00

mg/L
μmol/L

Antécédent du 28/01/19 - 08:23 : 8,75 mg/L

POTASSIUM (K+).....: 4,20

Technique: Electrode spécifique (Potentiométrie directe)

mEq/L

Antécédent du 04/10/19 - 07:32 : 3,90 mEq/L

(Prélèvement effectué sans garrot)

P1 5 588 1.4
P2 F 8 221 0.5
P3 I A1 11 534 1.3
P4 S A1 17 2105 5.1
P5 A0 38 38206 91.8
41654

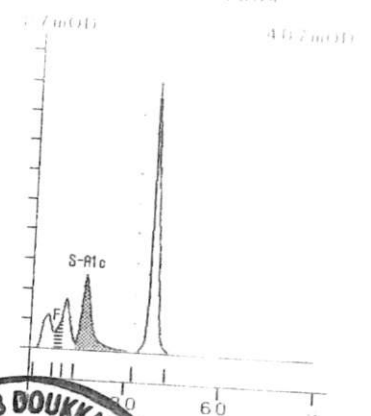

Unité de Biologie Polyvalente - Unité de Biologie de la Procréation - Unité de Biologie Moléculaire

Dr. ESSAADI Moulay Ahmed

Pharmacien Biologiste Diplômé des Universités de Monastir et de Montpellier

- Ancien interne des Hôpitaux de Montpellier
- Diplôme de l'Institut Pasteur - Paris et Diplôme d'Université (Paris-Diderot) en Mycologie Médicale
- Diplôme Universitaire en Assistance Médicale à la procréation (Montpellier I)
- Diplôme Universitaire en Médecine et Biologie de la Reproduction (Paris VI)

الدكتور مولاي أحمد السعدي

ميدلاني إحيائي خريج جامعات المنستير و مونتيليه

داخلي سابق بمستشفيات مونتيليه

شهادة معهد باستور بباريس وشهادة جامعة باريس ديدرو في علم الفطريات الطبية

شهادة جامعية في المساعدة الطبية على الإنجاب (مونتيليه I)

شهادة جامعية في طب و بيولوجيا الإنجاب (باريس VI)

004-07122

MME BELKHIR KARIMA

Dossier N° 17H860

Prélèvement du : 07/09/2022 à 07:39

Résultats édités le: 07/09/2022

Prescripteur: Docteur CHERAI MOHAMED

Page: 3/4

TRIGLYCERIDES: **1,24**
Technique: Colorimétrie enzymatique (GPO-PAP) 1,41

g/L < 1,50 g/L
mmol/L < 1,70 mmol/L

CHOLESTEROL TOTAL: **1,95**
Technique: Colorimétrie enzymatique (CE-POD) 5,03

g/L 1,50 à 2,00 g/L
mmol/L 3,87 à 5,16 mmol/L

Recommandations Internationales (N.C.E.P.):

- < 2 g/L :.....Souhaitable
- 2 g/L à 2,4 g/L :.....à Surveiller
- > 2,4 g/L :.....Risque augmenté

CHOLESTEROL HDL: **0,62**
Technique: Colorimétrie enzymatique (PEG-CE-POD) 1,60

g/L > 0,45 g/L
mmol/L > 1,16 mmol/L

- HDL < 0,4g/L :.....Risque élevé
- HDL entre 0,4 et 0,6g/L :...Risque modéré
- HDL > 0,6g/L :.....Aucun Risque

CHOLESTEROL LDL: **0,92**
Technique: Colorimétrie enzymatique (CE-POD)

g/L < 1,60 g/L

LIPIDES TOTAUX: **6,06**
Technique: Calculé

g/L 5 à 7 g/L

TRANSAMINASES GOT/ASAT: **17**
Technique: Cinétique enzymatique à 37° (IFCC)

U/L < 40 U/L

Antécédent du 19/02/21 - 08:45 : 23 U/L

TRANSAMINASES GPT/ALAT: **13**
Technique: Cinétique enzymatique à 37° (IFCC)

U/L < 45 U/L

Antécédent du 19/02/21 - 08:45 : 16 U/L



Unité de Biologie Polyvalente - Unité de Biologie de la Procréation - Unité de Biologie Moléculaire

Dr. ESSAADI Moulay Ahmed

Pharmacien Biologiste Diplômé des Universités de Monastir et de Montpellier

- Ancien interne des Hôpitaux de Montpellier
- Diplôme de l'Institut Pasteur - Paris et Diplôme d'Université (Paris-Diderot) en Mycologie Médicale
- Diplôme Universitaire en Assistance Médicale à la procréation (Montpellier I)
- Diplôme Universitaire en Médecine et Biologie de la Reproduction (Paris VI)

الدكتور مولاي أحمد السعدي

صيدلاني إحيائي خريج جامعات المنستير و مونتيليه

داخلي سابق بمستشفيات مونتيليه

شهادة معهد باستور بباريس وشهادة جامعة باريس ديرو في علم الفطريات الطبية

شهادة جامعية في المساعدة الطبية على الإنجاب (مونتيليه I)

شهادة جامعية في طب و بيولوجيا الإنجاب (باريس VI)

004-07122

MME BELKHIR KARIMA

Dossier N° 17H860

Prélèvement du : 07/09/2022 à 07:39

Résultats édités le: 07/09/2022

Prescripteur: Docteur CHERAI MOHAMED

Page: 4/4

VITAMINES

VITAMINE D2/D3 (25 Hydroxy-vitamine D) : 22,30 ng/ml (*) 30,00 à 100,00 ng/ml
Technique: C.L.I.A-Chimiluminescence (LIAISON® XL) 55,75 nmol/L 75,00 à 250,00 nmol/L
Antécédent du 19/02/21 - 08:45 : 33,60 ng/ml

Interprétation:

- > 30 ng/ml (> 75 nmol/L).....: Valeurs souhaitables pour des patients adultes.
- 10 à 30 ng/ml (25 à 75 nmol/L) : Statut vitaminique considéré insuffisant.
- < 10 ng/ml (< 25 nmol/L).....: Etat carenciel.
- > 100 ng/ml (> 250 nmol/L).....: Un potentiel effet toxique est évoqué.

HORMONES SANG

TSH Ultrasensible.....: 1,85 µUI/ml 0,35 à 4,94 µUI/ml
Technique: C.M.I.A - ARCHITECT Plus / ABBOTT
Antécédent du 19/02/21 - 08:45 : 2,90 µUI/ml

INTERPRETATION:

- Euthyroïdie:.....0,35 - 4,94 µUI/ml
- Hyperthyroïdie:.....< 0,15 µUI/ml
- Hypothyroïdie:.....> 7,00 µUI/ml

Total de pages: 4



BELKHIR KARIMA

Age: 37
Sex: Féminin
Weight: 84 kg

FC: 69/min

Intervalles:
RR 875 ms
P 84 ms
PR 168 ms
QR 80 ms
QT 408 ms
QTc 439 ms

Axes:
P 37°
QR 5°
T 8°

Dr. CHERAF Mohamed
Diplôme de Cardiologie
55 Bd Zoukroun - Marjanech
Tel: 05 24 43 23 25

06 Sept 2022

DRS
IQR = 0
Ishimic 20

10 mm/mV

10 mm/mV

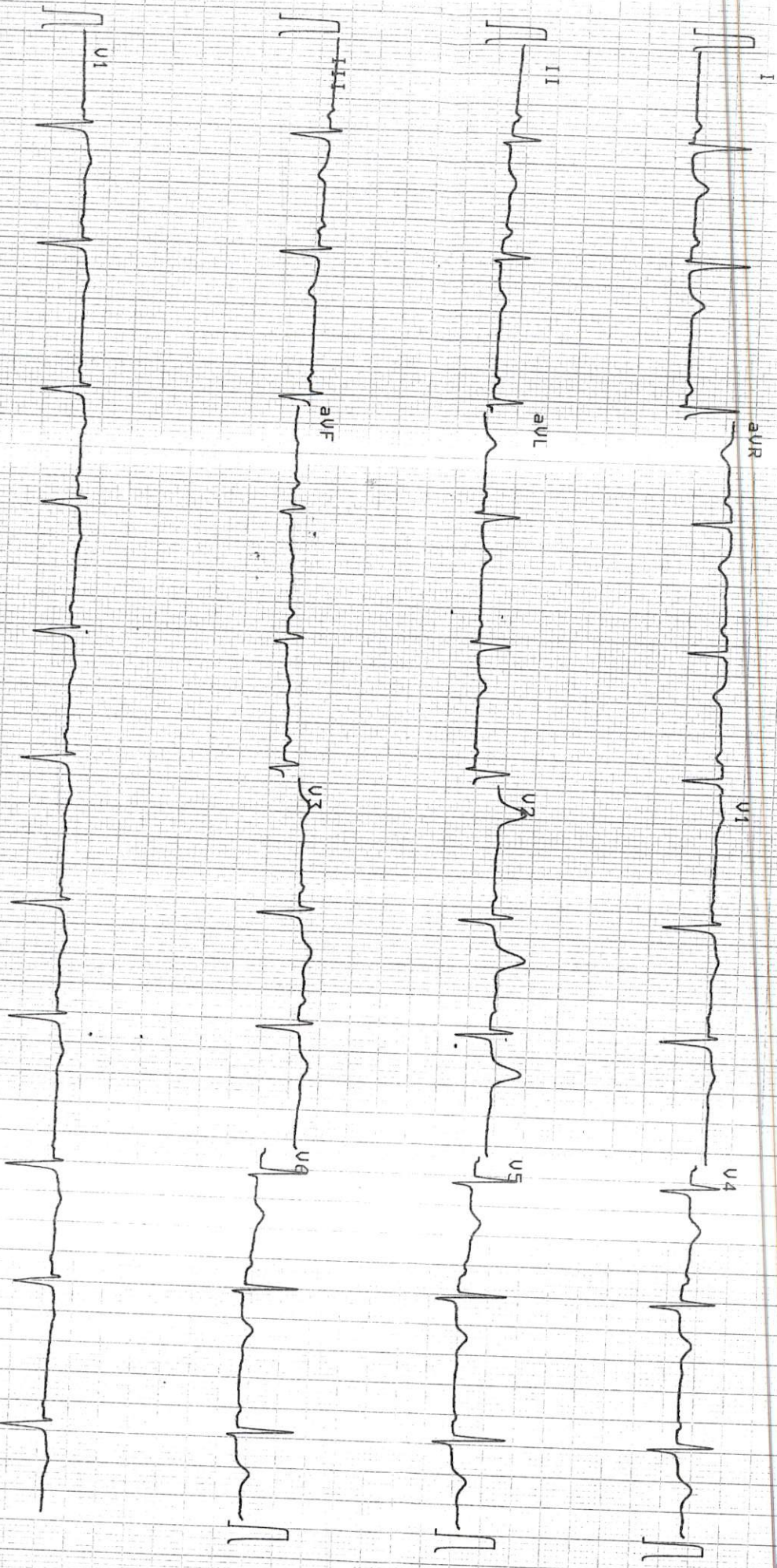

عيادة فحص وتشخيص أمراض القلب والشرايين
CABINET DE CONSULTATIONS ET D'EXPLORATIONS CARDIO-VASCULAIRES

Docteur CHERAI Mohamed
CARDIOLOGUE

Lauréat de la Faculté d'Amiens (France)
Diplômé en Stimulation Cardiaque
Ex. Médecin Attaché au CHU d'Amiens

الدكتور الشرعي محمد

اختصاصي في أمراض القلب والشرايين

والتحريك الآلي للقلب

خريج كلية الطب بأميان (فرنسا)

طبيب ملحق سابقا بالمستشفى الجامعي بأميان

ELECTROCARDIOGRAMME

Nom :

Belkhir

Prénom :

Karime

Date :

6/9/22

55, شارع الزرقطوني مدخل س، الطابق الأول على اليسار - مراكش - جليلز (فوق تأميمات بلكاية)
55, Bd. Zerktouni, Entrée C, 1ère étage à gauche - Marrakech - Guéliz (au dessus des Assurances Belkahia)

Tél./Fax : cabinet : 05 24 43 23 25 / GSM : ~~6061 24 05 92~~ 0661 24 05 92