

RECOMMANDATIONS IMPORTANTES A LIRE POUR ACTIVER LES REMBOURSEMENTS ET EVITER LES REJETS

Conditions générales :

- Le cadre réservé à l'adhérent doit être dûment renseigné.
- Le cadre réservé au médecin doit être renseigné par le praticien lui-même notamment la nature de la maladie.
- La validité de la feuille de soins est limitée à 3 mois à compter de la première consultation.
- L'entente préalable est exigée pour toute hospitalisation médicale, chirurgicale, soins dentaires spéciaux, extractions multiples, parodontie orthodontie, prothèses dentaires, prothèses auditives ou orthopédiques ainsi que pour tous les actes effectués en série.
- En cas d'accident, une déclaration précisant les causes et circonstances de l'accident est à joindre à la feuille de soins.

Pharmacie :

- Les vignettes des médicaments doivent être obligatoirement jointes aux ordonnances.
- Pour les médicaments sans vignettes une facture de la pharmacie doit être jointe.

Radiologie et Biologie :

- La facture ainsi qu'une copie des résultats des analyses ou du compte rendu (sous pli confidentiel) doivent être jointes à l'ordonnance médicale pour toute demande de remboursement.
- Un pli confidentiel du médecin prescripteur des analyses ou radios peut être demandé par le médecin conseil de la mutuelle.

Optique :

- L'ordonnance du médecin prescripteur et la facture de l'opticien sont à joindre à la feuille de soins.

Rééducation :

- L'entente préalable renseignée par le médecin prescripteur est exigée avant le début des séances de rééducations.
- Pour le remboursement, la facture et le calendrier des séances effectuées sont à joindre à la feuille de soins.

Dentaire :

- En cas de prothèses ou de traitement canaux, l'accord préalable renseigné sur la feuille de soins est obligatoire avant le début de traitement.
- La facture doit être jointe à la feuille de soins pour toute demande de remboursement.
- La radio-après soins est obligatoire en cas de prothèses ou de traitement canaux.

Maladie et Affection Longue Durée ALD et ALC :

- La déclaration de maladie chronique doit être renseignée par le médecin prescripteur et renouvelée tous les 6 mois.

Adresses Mails utiles

- Réclamation : contact@mupras.com
- Prise en charge : pec@mupras.com
- Adhésion et changement de statut : adhesion@mupras.com

La MUPRAS garantit le respect de la loi n° 09-08 relative à la protection des personnes physiques à l'égard du traitement des données à caractère personnel.

MUPRAS : Centre Allal Ben Abdellah - 6ème Etage Angle Rue Mohamed Fakir et Rue Allal Ben Abdellah - Quartier de l'Horloge Casablanca 20000 - Tél. : 05 22 20 45 45 (LG) - Fax : 05 22 22 78 18 - www.mupras.com



MUPRAS
Mutuelle de Prévoyance
& d'Actions Sociales
de Royal Air Maroc

Déclaration de Maladie

N° W21-718078

132439

☒ Maladie

☐ Dentaire

☐ Optique

☐ Autres

Cadre réservé à l'adhérent (e)

Matricule : 8918

Société : R.A.M.

☐ Actif

☒ Pensionné(e)

☐ Autre :

Nom & Prénom : SKALLI HOUSSEINI TAYEB

Date de naissance : 02-12-63

Adresse : 716, Boulevard de Fu CASABLANCA

Tél. : 0661 46 15 36

Total des frais engagés : 1530,00

Dhs

Cadre réservé au Médecin

Cachet du médecin :

Date de consultation : 26-09-22

Nom et prénom du malade : SKALLI HOUSSEINI TAYEB

Age :

Lien de parenté :

☒ Lui-même

☐ Conjoint

☐ Enfant

Nature de la maladie :

En cas d'accident préciser les causes et circonstances :

Dans le cas où la maladie aurait un caractère confidentiel, communiquer les renseignements sous pli confidentiel à l'attention du médecin conseil de la Mutuelle.

J'atteste sur l'honneur l'exactitude des renseignements portés sur la présente déclaration. Je déclare avoir pris connaissance de la clause relative à la protection des données personnelles.

Fait à : CASABLANCA

Le : / /

Signature de l'adhérent(e) : 06

PROFESSEUR Ali EL MAKHLOUF
Cardiologie adulte et pédiatrique
Explorations Cardio-vasculaires

5 rue Mohamed Abdou
CASABLANCA

Tél. : 05 22 29 81 55/59 ou 05 22 47 26 89

Fax : 05 22 22 62 97

Dom : 05 22 79 85 32

26/09/2022

NOTE D'HONORAIRE

Mr Tayeb SKALLI HOUSSEINI .

Consultation + ECG.....: 300,00 DHS.

La présente facture est arrêtée à la somme de 300,00 DHS

Dr. EL MAKHLOUF Ali
Professeur Agrégé Cardiologie
5, Rue Méd. Abdouh - Casa

**CABINET DE CONSULTATIONS
ET D'EXPLORATIONS
CARDIO-VASCULAIRES**

الدكتور المخولف علي
Docteur EL MAKHLOUF Ali
Professeur Agrégé

Casablanca, le 26/5/2012 البيضاء في

Nom et Prénom :

M. Skalle Houssein Feyel

Examen du sang

- | | |
|-------------------------------------------------------------------|----------------------------------------------------------------------------------------|
| <input checked="" type="checkbox"/> Créatinémie | <input type="checkbox"/> ASLO |
| <input checked="" type="checkbox"/> Urée sanguine | <input type="checkbox"/> Fibrinémie |
| <input checked="" type="checkbox"/> Acide Urique | <input type="checkbox"/> Taux de Prothrombine + INR |
| <input checked="" type="checkbox"/> Glycémie à jeun | <input checked="" type="checkbox"/> Ionogramme sanguin |
| <input checked="" type="checkbox"/> Cholestérol total, HDL, LDL | <input type="checkbox"/> P.S.A. |
| <input checked="" type="checkbox"/> Triglycérides | <input type="checkbox"/> T3 <input type="checkbox"/> T4 <input type="checkbox"/> TSHus |
| <input checked="" type="checkbox"/> SGOT - SGPT - γ - G.T. | <input checked="" type="checkbox"/> Hb Glycosylée |
| <input type="checkbox"/> Marqueurs hépatites B et C | <input type="checkbox"/> Troponine |
| <input type="checkbox"/> VS, NFS avec plaquettes | <input type="checkbox"/> C.R.P |
| <input checked="" type="checkbox"/> CPK | <input type="checkbox"/> Electrophorèse des protéides |
| <input type="checkbox"/> CPKmb | <input type="checkbox"/> Protidémie |
| <input type="checkbox"/> Dosage de la vitamine D | <input type="checkbox"/> D-Dimers |
| <input type="checkbox"/> Ferritinémie | |

Examen des urines

- ☐ Recherche de l'Albumine
- ☐ Microalbuminurie de 24 heures
- ☐ Cyto. Bac. des urines
- ☐ Ionogramme Urinaire

LABORATOIRE D'ANALYSES
MEDICALES BACHKOU
Dr. YAYEB KENZA
Médecin Biologiste
Hay Bachkou Rce Atlas 2 - N°3
Casablanca - Tél : 05.22.85.65.50

مختبر التحليلات الطبية باشكو

Laboratoire d'Analyses Médicales Bachkou



Docteur Kenza TAYEB
Médecin Biologiste

- Hématologie
- Bactériologie
- Virologie
- Immunologie
- Parasitologie
- Mycologie

FACTURE N° : 000014436

CASABLANCA le 05-10-2022

Mr SKALLI HOUSSEINI Tayeb

Récapitulatif des analyses			
CN	Analyse	Val	Clefs
9105	Prélèvement sanguin	E25	E
0100	Acide urique	B30	B
0104	Calcium	B30	B
0106	Cholestérol total	B30	B
0108	Cholestérol H D L	B50	B
0109	Cholestérol L D L	B50	B
0118	Glycémie	B30	B
0134	Triglycérides	B60	B
0135	Urée	B30	B
0138	CPK	B100	B
0146	Transaminases O (TGO)	B50	B
0146	Transaminases O (TGO)	B50	B
	Chlore	B30	B
	Créatinine	B30	B
	Gamma G.T.	B50	B
	Potassium	B30	B
	Sodium	B30	B
	Protéines totales	B30	B
	Bicarbonates – réserve alcaline – CO2	B40	B

Total des B : 750

TOTAL DOSSIER : 1230.00 DH

Arrêtée la présente facture à la somme de : mille deux cent trente dirhams .

LABORATOIRE D'ANALYSES
MÉDICALES BACHKOU
Dr TAYEB Kenza
Médecin Biologiste
Hay Bachkou Rce Atlas 2 - N°3
Casablanca - Tél : 05.22.85.65.50

Hay Bachkou, N°70 Rés. Atlas 2 N°3 Lot. Bachkou - Casablanca
Tél: 05 22 85 65 50 - Fax: 05 22 81 73 44 - labobachkou70@gmail.com
ICE: 001917124000053 - Patente: 36375554 - R.C : 422272 - IF: 18755413
Codes INPE Dr Kenza TAYEB: 097163620 - Codes INPE Laboratoire: 093061307



Date du prélèvement : 05-10-2022 à 09:22

Code patient : 2002260009

Né(e) le : 02-12-1963 (58 ans)

Mr SKALLI HOUSSEINI Tayeb

Dossier N° : 2210050018

Prescripteur : Dr EL MAKHLOUF ALI



BIOCHIMIE SANGUINE

Sodium (Na) 138.0 mmol/L (135.0-145.0)
(Ion Selective Electrode Indirecte - EasyLyte)

Potassium (K) 3.78 mmol/L (3.50-5.10)
(Ion Selective Electrode Indirecte - EasyLyte)
Indice d'hémolyse 0 = Absence d'hémolyse

Chlore (Cl) 99.8 mmol/L (98.0-108.0)
(Ion Selective Electrode Indirecte - EasyLyte)

Bicarbonates (Réserve Alcaline) 26.2 mmol/L (22.0-29.0)

Protéines totales 66.70 g/L (64.00-83.00)
(Dosage colorimétrique Biuret - Roche Diagnostic Cobas)

Urée 0.27 g/L (0.00-0.50) 26-05-2022 0.25
(Dosage enzymatique - Roche Diagnostics Cobas) 4.50 mmol/L (0.00-8.33)

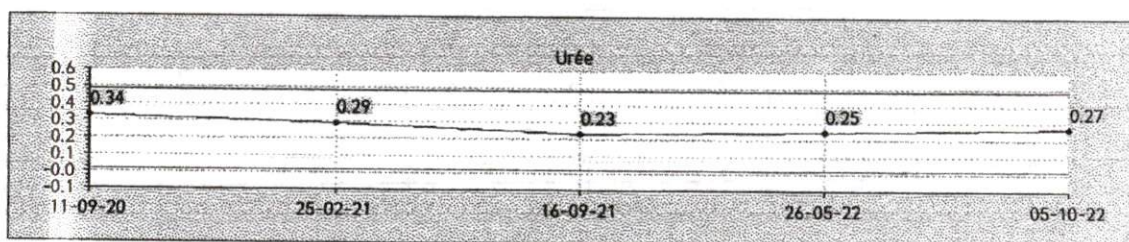

Créatinine 6.7 mg/L (5.0-13.0) 26-05-2022 8.3
(Dosage cinétique - Roche Diagnostics Cobas) 59.3 µmol/L (44.3-115.1)

LABORATOIRE D'ANALYSES
MÉDICALES BACHKOU
Dr. TAYEB KENZA
Médecin Biologiste
Hay Bachkou Rés. Atlas 2 - N°3
Casablanca - Tél : 05 22 85 65 50

مختبر التحليلات الطبية باشكو

Laboratoire d'Analyses Médicales Bachkou

2210050018 – Mr Tayeb SKALLI HOUSSEINI

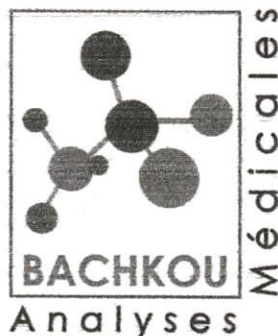

Docteur Kenza TAYEB
Médecin Biologiste

- Hématologie
- Bactériologie
- Virologie
- Immunologie
- Parasitologie
- Mycologie

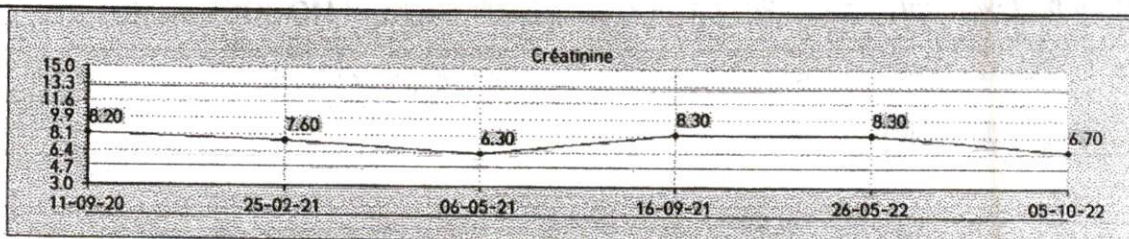

Acide Urique

(Dosage colorimétrique enzymatique – Roche Diagnostics Cobas)

46.6 mg/L (35.0–70.0)
0.28 mmol/L (0.21–0.42)

26-05-2022

56.4

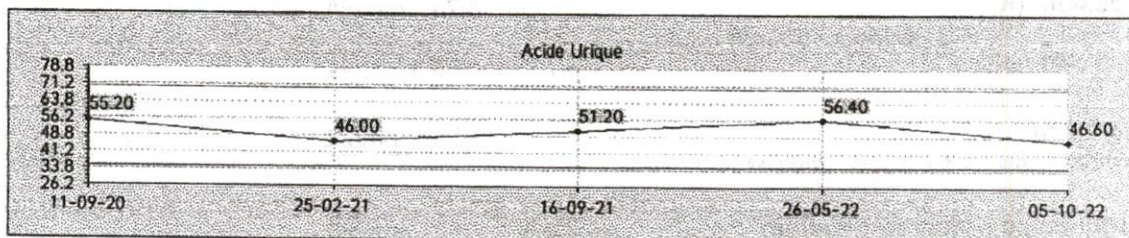

Calcium

(Enzymatique/Roche Diagnostics Cobas C111)

98.4 mg/L (86.0–100.0)
2.5 mmol/L (2.2–2.5)

30-03-2022

1.10

Glycémie à jeun

(Hexokinase G6PD-H – Roche Diagnostics Cobas)

0.93 g/L (0.70–1.10)
5.16 mmol/L (3.89–6.11)

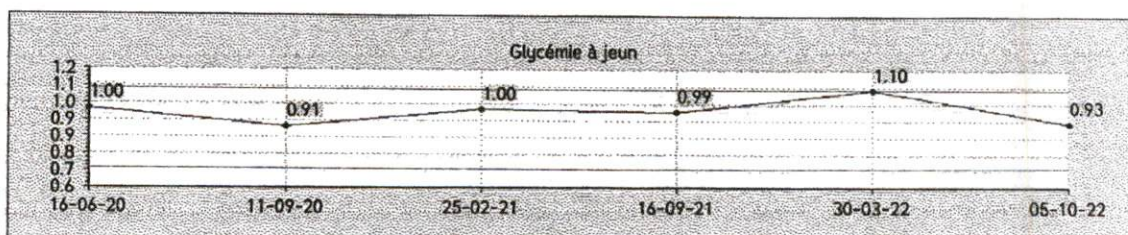

Consensus:

- Taux normal : de 0,60 à 1,10 g/L
- Diminution de la tolérance au glucose : de 1,10 à 1,26 g/L
- Sujet diabétique : > à 1,26 (sur deux prélèvements distincts)

Cholestérol total

(Dosage enzymatique – Roche Diagnostics Cobas)

1.28 g/l (1.30–2.30)
3.31 mmol/L (3.36–5.95)

26-05-2022

1.44

مختبر التحليلات الطبية باشكو

Laboratoire d'Analyses Médicales Bachkou

2210050018 – Mr Tayeb SKALLI HOUSSEINI

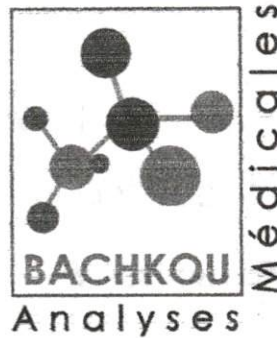

Docteur Kenza TAYEB
Médecin Biologiste

- Hématologie
- Bactériologie
- Virologie
- Immunologie
- Parasitologie
- Mycologie

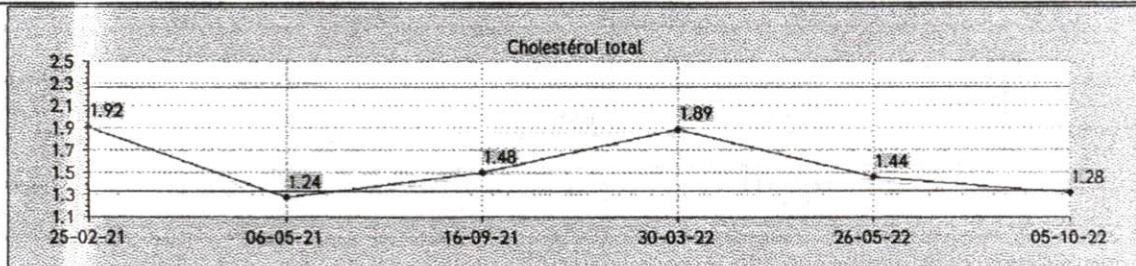

HDL-Cholestérol

(Dosage enzymatique colorimétrique (PEG) Roche / Cobas)

0.69 g/L (0.42-0.92)
1.38 mmol/L (0.84-1.84)

26-05-2022
0.63

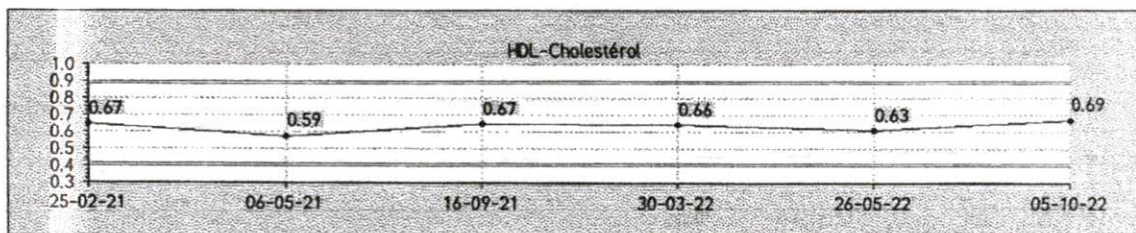

LDL-Cholestérol

(Calculé selon la formule de Friedwald)

0.47 g/L (1.10-1.60)
1.22 mmol/L (2.85-4.14)

26-05-2022
0.69

Valeurs souhaitables du LDL-Cholestérol en fonction du nombre de facteurs de risque cardiovasculaire Selon l'AFSSAPS :

l'AFSSAPS :

- Absence de facteur de risque : LDL < 2,20 g/l (5,70 mmol/l)
- Présence d'un facteur de risque : LDL < 1,90 g/l (4,90 mmol/l)
- Présence de 2 facteurs de risque : LDL < 1,60 g/l (4,14 mmol/l)
- Présence de 3 facteurs de risque : LDL < 1,30 g/l (3,36 mmol/l)
- Présence d'antécédent de maladie cardiovasculaire : LDL < 1,00 g/l (2,58 mmol/l)

NB :Facteurs de risque : Diabète, Tabac, HTA, Obésité, Age>60 ans, HDL < 0,40 g/L, Sédentarité, ATCD de maladie cardiovasculaire familiale.

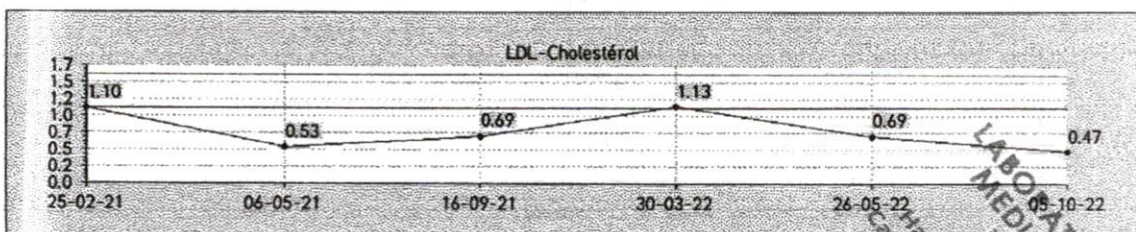

Triglycérides

(Dosage enzymatique – Roche Diagnostics Cobas)

0.60 g/L (0.40-1.60)
0.68 mmol/L (0.46-1.82)

26-05-2022
0.58

Hay Bachkou, N°70 Rés. Atlas 2 N°3 Lot. Bachkou - Casablanca
Tél: 05 22 85 65 50 - Fax: 05 22 81 73 44 - labobachkou70@gmail.com
ICE: 001917124000053 - Patente: 36375554 - R.C : 422272 - IF: 18755413
Codes INPE Dr Kenza TAYEB: 097163620 - Codes INPE Laboratoire: 093061307

LABORATOIRE D'ANALYSES
MEDICALES BACHKOU
Dr. TAYEB Kenza
Médecin Biologiste
Casablanca
Tél : 05.22.85.65.50

مختبر التحليلات الطبية باشكو

Laboratoire d'Analyses Médicales Bachkou

2210050018 - Mr Tayeb SKALLI HOUSSEINI

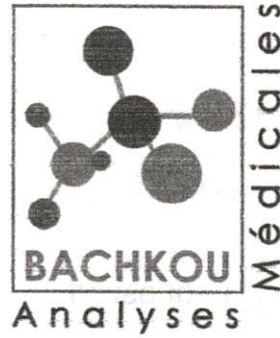

Docteur Kenza TAYEB
Médecin Biologiste

- Hématologie
- Bactériologie
- Virologie
- Immunologie
- Parasitologie
- Mycologie

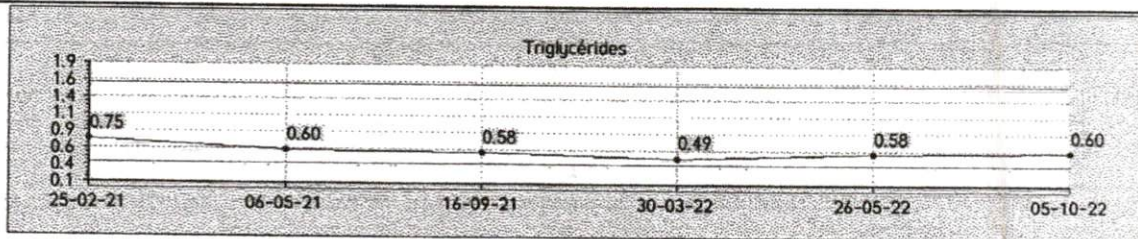

Transaminases GPT (ALAT)

(Dosage enzymatique - Roche Diagnostics Cobas)

21.5 UI/L

(0.0-50.0)

26-05-2022

19.1

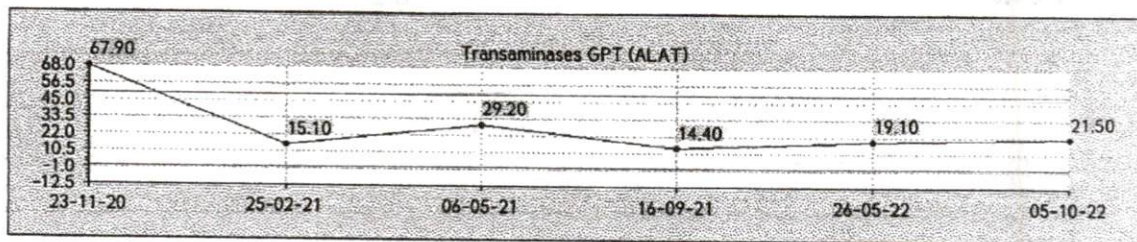

Transaminases GOT (ASAT)

(Dosage enzymatique - Roche Diagnostics Cobas)

23.2 UI/L

(0.0-55.0)

26-05-2022

20.2

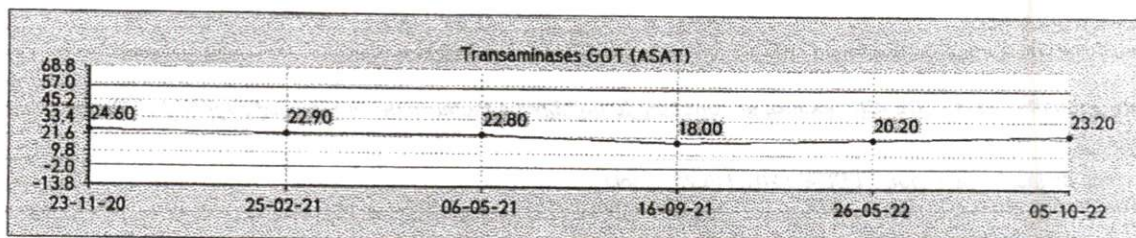

Gamma G.T (GGT)

(Dosage enzymatique - Roche Diagnostics Cobas)

25 UI/L

(<60)

26-05-2022

23

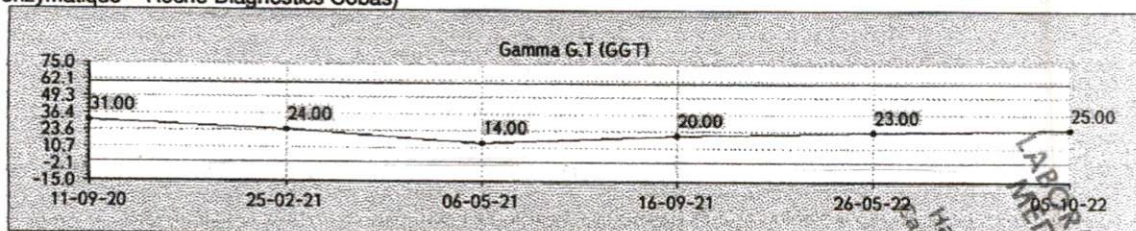

Variations physiologiques

- Prise de médicaments (+20 à 100 %)
- Anticonvulsivants (+20 à 300 %)
- Anticancéreux (+150 %)
- Antidépresseurs (+ 100 %)
- Contraceptifs oraux (+ 25 %)

Hay Bachkou, N°70 Rés. Atlas 2 N°3 Lot. Bachkou - Casablanca

Tél: 05 22 85 65 50 - Fax: 05 22 81 73 44 - labobachkou70@gmail.com

ICE: 001917124000053 - Patente: 36375554 - R.C : 422272 - IF: 18755413

Codes INPE Dr Kenza TAYEB: 097163620 - Codes INPE Laboratoire: 093061307

مختبر التحليلات الطبية باشكو

Laboratoire d'Analyses Médicales Bachkou

2210050018 – Mr Tayeb SKALLI HOUSSEINI

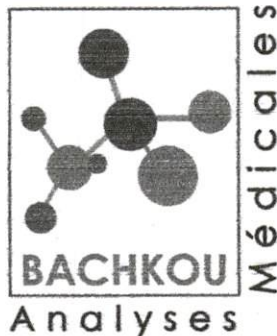

Docteur Kenza TAYEB
Médecin Biologiste

- Hématologie
- Bactériologie
- Virologie
- Immunologie
- Parasitologie
- Mycologie

Créatine Phosphokinase CPK

(Dosage enzymatique – Roche Diagnostic Cobas)

146 UI/L

(20–200)

Validé par Dr. TAYEB Kenza

LABORATOIRE D'ANALYSES
MÉDICALES BACHKOU
Dr. TAYEB Kenza
Médecin Biologiste
Hay Bachkou - Rés. Atlas 2 - N°3
Casablanca - Tél : 05.22.85.65.50

Hay Bachkou, N°70 Rés. Atlas 2 N°3 Lot. Bachkou - Casablanca

Tél: 05 22 85 65 50 - Fax: 05 22 81 73 44 - labobachkou70@gmail.com

ICE: 001917124000053 - Patente: 36375554 - R.C : 422272 - IF: 18755413

Codes INPE Dr Kenza TAYEB: 097163620 - Codes INPE Laboratoire: 093061307

10 mm/mV 25 mm/s 10 mm/mV

SKALLIHAUSSINI
TAYEB.....
M / F.....
 Age:
cm / 64 kg

FC: 57/min
 Intervals:
 RR 1050 ms
 P 122 ms
 PQ 180 ms
 QRS 76 ms
 QT 396 ms
 QTC 388 ms

Axes:
 P 55 °
 QRS 46 °
 T 37 °
 P (II) 0.13 mV
 S (V1) -0.57 mV
 R (V5) 1.56 mV
 Sokol. 2.12 mV

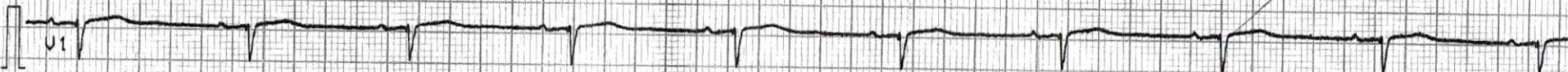
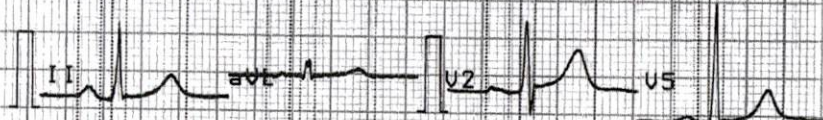

TA: 129/84
 ECG normal

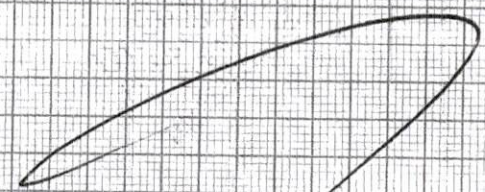

10 mm/mV

10 mm/mV

FC: 57/min

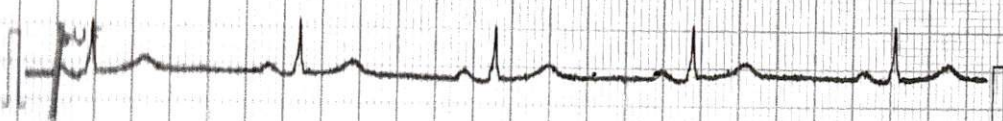
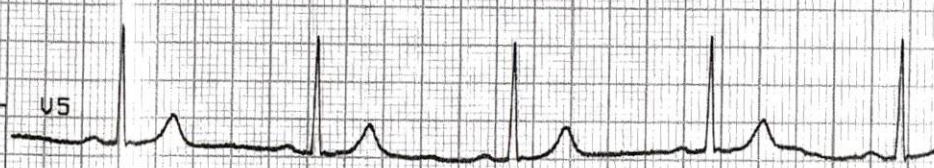
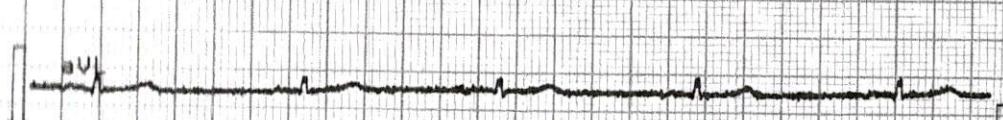
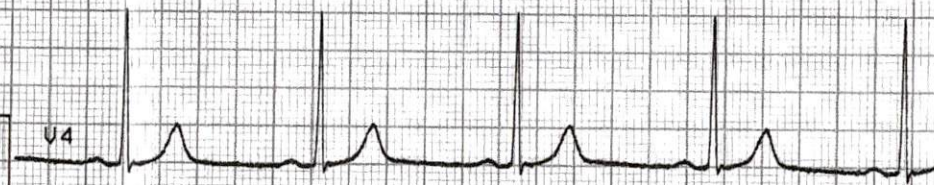
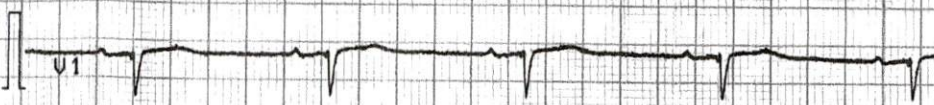

25 mm/s

F50

Lu 26-SEP-22 13:49:13

AT-102 1.37 Mm

20