

RECOMMANDATIONS IMPORTANTES A LIRE POUR ACTIVER LES REMBOURSEMENTS ET EVITER LES REJETS

Conditions générales :

- Le cadre réservé à l'adhérent doit être dûment renseigné.
- Le cadre réservé au médecin doit être renseigné par le praticien lui-même notamment la nature de la maladie.
- La validité de la feuille de soins est limitée à 3 mois à compter de la première consultation.
- L'entente préalable est exigée pour toute hospitalisation médicale, chirurgicale, soins dentaires spéciaux, extractions multiples, parodontie orthodontie, prothèses dentaires, prothèses auditives ou orthopédiques ainsi que pour tous les actes effectués en série.
- En cas d'accident, une déclaration précisant les causes et circonstances de l'accident est à joindre à la feuille de soins.

Pharmacie :

- Les vignettes des médicaments doivent être obligatoirement jointes aux ordonnances.
- Pour les médicaments sans vignettes une facture de la pharmacie doit être jointe.

Radiologie et Biologie :

- La facture ainsi qu'une copie des résultats des analyses ou du compte rendu (sous pli confidentiel) doivent être jointes à l'ordonnance médicale pour toute demande de remboursement.
- Un pli confidentiel du médecin prescripteur des analyses ou radios peut être demandé par le médecin conseil de la mutuelle.

Optique :

- L'ordonnance du médecin prescripteur et la facture de l'opticien sont à joindre à la feuille de soins.

Rééducation :

- L'entente préalable renseignée par le médecin prescripteur est exigée avant le début des séances de rééducations.
- Pour le remboursement, la facture et le calendrier des séances effectuées sont à joindre à la feuille de soins.

Dentaire :

- En cas de prothèses ou de traitement canalaires, l'accord préalable renseigné sur la feuille de soins est obligatoire avant le début de traitement.
- La facture doit être jointe à la feuille de soins pour toute demande de remboursement.
- La radio-après soins est obligatoire en cas de prothèses ou de traitement canalaires.

Maladie et Affection Longue Durée ALD et ALC :

- La déclaration de maladie chronique doit être renseignée par le médecin prescripteur et renouvelée tous les 6 mois.

Adresses Mails utiles

- Réclamation : contact@mupras.com
- Prise en charge : pec@mupras.com
- Adhésion et changement de statut : adhesion@mupras.com

La MUPRAS garantit le respect de la loi n° 09-08 relative à la protection des personnes physiques à l'égard du traitement des données à caractère personnel.

MUPRAS : Centre Allal Ben Abdellah - 6ème Etage Angle Rue Mohamed Fakir et Rue Allal Ben Abdellah - Quartier de l'Horloge Casablanca 20000 - Tél. : 05 22 20 45 45 (LG) - Fax : 05 22 22 78 18 - www.mupras.com



MUPRAS
Mutuelle de Prévoyance
& d'Actions Sociales
de Royal Air Maroc

Déclaration de Maladie

M22- 0027264

☐ Maladie

☐ Dentaire

☐ Optique

☐ Autres

Cadre réservé à l'adhérent (e)

Matricule : 28214

Société :

☐ Actif

☐ Pensionné(e)

☐ Autre :

Nom & Prénom : TAHRI JAUITEI NAIMA

Date de naissance : 05-04-1952

Adresse : 518 - Hadj Fateh - oulfa - can

Tél. 0632300367

Total des frais engagés : Dhs

Cadre réservé au Médecin

Cachet du médecin :

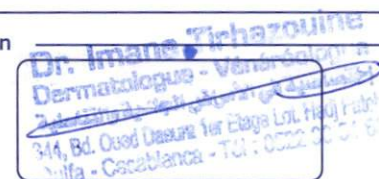

Date de consultation : 19/09/2022

Nom et prénom du malade : TAHRI JAUITEI NAIMA

Age : 70

Lien de parenté : ☒ Lui-même

☐ Conjoint

☐ Enfant

Nature de la maladie : Dermatologique (exérèse chirurgicale Nævus mélanocytaires)

Affection longue durée ou chronique : ☐ ALD ☐ ALC

Pathologie :

En cas d'accident préciser les causes et circonstances :

Dans le cas où la maladie aurait un caractère confidentiel, communiquer les renseignements sous pli confidentiel à l'attention du médecin conseil de la Mutuelle.

J'atteste sur l'honneur l'exactitude des renseignements portés sur la présente déclaration. Je déclare avoir pris connaissance de la clause relative à la protection des données personnelles.

Fait à : Casablanca

Le : / /

Signature de l'adhérent(e) :

TAHRI

Autorisation CNDP N° : A-A-215 / 2019

RELEVÉ DES FRAIS ET HONORAIRES

Dates des Actes	Natures des Actes	Nombre et Coefficient	Montant détaillé des Honoraires	Cachet et signature du Praticien attestant le Paiement des Actes
19/09/2022	Génèse chirurgicale		1500,00	
21/09/2022	Mecovus melanocytique du scalp			
03/10/2022	Reprise chirurgicale			
	du larynx et trachéotomie			

EXECUTION DES ORDONNANCES

Cachet du Pharmacien ou du Fournisseur	Date	Montant de la Facture
--	------	-----------------------

21/09/22 37,50

ANALYSES - RADIOGRAPHIES

Cachet et signature du Laboratoire et du Radiologue	Date	Désignation des Coefficients	Montant des Honoraires
	19.09.22	P000	599,50
	3/10/22	P000	599,50

AUXILIAIRES MEDICAUX

Cachet et signature du Praticien	Date des Soins	Nombre				Montant détaillé des Honoraires
		AM	PC	IM	IV	

RELEVÉ DES FRAIS ET HONORAIRES

Le praticien est prié de préciser la dent traitée, l'acte pratiqué en indiquant la nature des soins.

Important :

Veuillez joindre les radiographies en cas de prothèses ou de traitement canalaires, ainsi que le bilan de l'ODF.

SOINS DENTAIRES

Dents Traitées	Nature des Soins	Coefficient
----------------	------------------	-------------

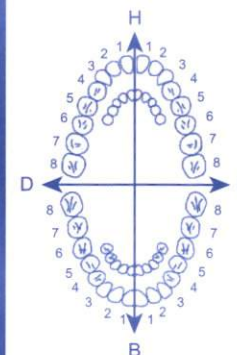

COEFFICIENT DES TRAVAUX

MONTANTS DES SOINS

DEBUT D'EXECUTION

FIN D'EXECUTION

O.D.F. PROTHESES DENTAIRES

DETERMINATION DU COEFFICIENT MASTICATOIRE

	H	
25533412	21433552	
00000000	00000000	
D		G
00000000	00000000	
35533411	11433553	
	B	

(Création, remont, adjonction)
Fonctionnel, Thérapeutique, nécessaire à la profession

COEFFICIENT DES TRAVAUX

MONTANTS DES SOINS

DATE DU DEVIS

DATE DE L'EXECUTION

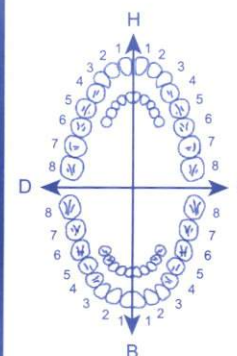

VISA ET CACHET DU PRATICIEN ATTESTANT LE DEVIS

VISA ET CACHET DU PRATICIEN ATTESTANT L'EXECUTION

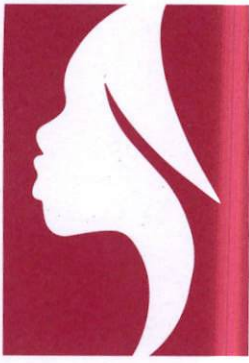

Dr. Imane TIRHAZOUINE

د. إيمان تيرغزوين

- Dermatologie - Vénérologie
- Allergologie
- Chirurgie de la Peau et des Ongles
- Dermatologie Esthétique
- Laser

- اختصاصية
- في أمراض الجلد والشعر والأظافر
- الأمراض التناسلية حساسية الجلد
- جراحة الجلد والأظافر
- الطب التجميلي الليزر

Casablanca, le :

21/09/2022

LOT: 0013
PER: 12-24
PPC: 37.50DH

M^{lle} Tahri Fatiha Naïma

37.50
1. Septogel spray anti-septique

Appl x 2f sur les lés

37.50

Dr BENHADIA KARIM
Pharmacie Dar Assalam
32 Oued Daoura - Casablanca
Tél : 05 22 93 22 31

Dr. Imane Tirhaouine
Dermatologue - Vénérologue
344, Bd. Oued Daoura, 1^{er} Etage - Lot. Haj Fateh - Oulfa
Tél : 05 22 90 54 63

Tél : 05 22 90 54 63 - GSM : 06 27 41 26 67 - E-mail : imane_tr@hotmail.com
344, Bd. Oued Daoura, 1^{er} Etage - Lot. Haj Fateh - Oulfa
Casablanca - Maroc

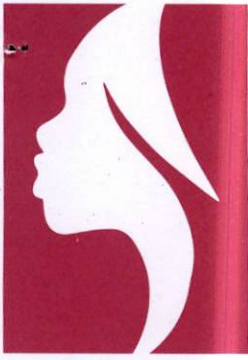

Dr. Imane TIRHAZOUINE

د. إيمان تيرغزوين

- Dermatologie - Vénérologie
- Allergologie
- Chirurgie de la Peau et des Ongles
- Dermatologie Esthétique
- Laser

- اختصاصية
- في أمراض الجلد والشعر والأظافر
- الأمراض التناسلية حساسية الجلد
- جراحة الجلد والأظافر
- الطب التجميلي الليزر

Casablanca, le : 03/01/2011

7^{me} Tahri Jatei Naïma

- Reprise chirurgicale d'un carcinome baso-cellulaire d'exérèse première incomplète [fil larg : antérieur
fil int : postérieur]

à Etude histologique

LABORATOIRE D'ANALYSES MÉDICALES
HÔPITAL CHEIKH KHALIFA

Dr. Imane Tirhazouine
Dermatologue - Vénérologue
Chirurgie de la Peau et des Ongles
Laser
St. Oued Daoura - 1^{er} Etage - Lot. Haj Fateh - Oulfa
Casablanca - Maroc



Dr. Imane TIRHAZOUINE
د. إيمان تيغزوين

- .Dermatologie - Vénérologie
- .Allergologie
- .Chirurgie de la Peau et des Ongles
- .Dermatologie Esthétique
- .Laser

- .إختصاصية
- .في أمراض الجلد والشعر والأظافر
- .الأمراض التناسلية حساسية الجلد
- .جراحة الجلد والأظافر
- .الطب التجميلي والليزر

Casablanca, le 29/07/2022

La patiente Tahri Fatiha Naïma, âgée de 71 ans, présente deux
lésions papuleuses du scalp = Nœvus mélanocytaires en voie de dégénérescence
nécessitant une excision chirurgicale avec étude anatomo-pathologique.
Le geste chirurgical pour les deux lésions sera comptabilisé à 1500,00 DHS.

Oufia - Casablanca - 101 - 102 - 103 - 104 - 105 - 106 - 107 - 108 - 109 - 110 - 111 - 112 - 113 - 114 - 115 - 116 - 117 - 118 - 119 - 120 - 121 - 122 - 123 - 124 - 125 - 126 - 127 - 128 - 129 - 130 - 131 - 132 - 133 - 134 - 135 - 136 - 137 - 138 - 139 - 140 - 141 - 142 - 143 - 144 - 145 - 146 - 147 - 148 - 149 - 150 - 151 - 152 - 153 - 154 - 155 - 156 - 157 - 158 - 159 - 160 - 161 - 162 - 163 - 164 - 165 - 166 - 167 - 168 - 169 - 170 - 171 - 172 - 173 - 174 - 175 - 176 - 177 - 178 - 179 - 180 - 181 - 182 - 183 - 184 - 185 - 186 - 187 - 188 - 189 - 190 - 191 - 192 - 193 - 194 - 195 - 196 - 197 - 198 - 199 - 200 - 201 - 202 - 203 - 204 - 205 - 206 - 207 - 208 - 209 - 210 - 211 - 212 - 213 - 214 - 215 - 216 - 217 - 218 - 219 - 220 - 221 - 222 - 223 - 224 - 225 - 226 - 227 - 228 - 229 - 230 - 231 - 232 - 233 - 234 - 235 - 236 - 237 - 238 - 239 - 240 - 241 - 242 - 243 - 244 - 245 - 246 - 247 - 248 - 249 - 250 - 251 - 252 - 253 - 254 - 255 - 256 - 257 - 258 - 259 - 260 - 261 - 262 - 263 - 264 - 265 - 266 - 267 - 268 - 269 - 270 - 271 - 272 - 273 - 274 - 275 - 276 - 277 - 278 - 279 - 280 - 281 - 282 - 283 - 284 - 285 - 286 - 287 - 288 - 289 - 290 - 291 - 292 - 293 - 294 - 295 - 296 - 297 - 298 - 299 - 300 - 301 - 302 - 303 - 304 - 305 - 306 - 307 - 308 - 309 - 310 - 311 - 312 - 313 - 314 - 315 - 316 - 317 - 318 - 319 - 320 - 321 - 322 - 323 - 324 - 325 - 326 - 327 - 328 - 329 - 330 - 331 - 332 - 333 - 334 - 335 - 336 - 337 - 338 - 339 - 340 - 341 - 342 - 343 - 344 - 345 - 346 - 347 - 348 - 349 - 350 - 351 - 352 - 353 - 354 - 355 - 356 - 357 - 358 - 359 - 360 - 361 - 362 - 363 - 364 - 365 - 366 - 367 - 368 - 369 - 370 - 371 - 372 - 373 - 374 - 375 - 376 - 377 - 378 - 379 - 380 - 381 - 382 - 383 - 384 - 385 - 386 - 387 - 388 - 389 - 390 - 391 - 392 - 393 - 394 - 395 - 396 - 397 - 398 - 399 - 400 - 401 - 402 - 403 - 404 - 405 - 406 - 407 - 408 - 409 - 410 - 411 - 412 - 413 - 414 - 415 - 416 - 417 - 418 - 419 - 420 - 421 - 422 - 423 - 424 - 425 - 426 - 427 - 428 - 429 - 430 - 431 - 432 - 433 - 434 - 435 - 436 - 437 - 438 - 439 - 440 - 441 - 442 - 443 - 444 - 445 - 446 - 447 - 448 - 449 - 450 - 451 - 452 - 453 - 454 - 455 - 456 - 457 - 458 - 459 - 460 - 461 - 462 - 463 - 464 - 465 - 466 - 467 - 468 - 469 - 470 - 471 - 472 - 473 - 474 - 475 - 476 - 477 - 478 - 479 - 480 - 481 - 482 - 483 - 484 - 485 - 486 - 487 - 488 - 489 - 490 - 491 - 492 - 493 - 494 - 495 - 496 - 497 - 498 - 499 - 500 - 501 - 502 - 503 - 504 - 505 - 506 - 507 - 508 - 509 - 510 - 511 - 512 - 513 - 514 - 515 - 516 - 517 - 518 - 519 - 520 - 521 - 522 - 523 - 524 - 525 - 526 - 527 - 528 - 529 - 530 - 531 - 532 - 533 - 534 - 535 - 536 - 537 - 538 - 539 - 540 - 541 - 542 - 543 - 544 - 545 - 546 - 547 - 548 - 549 - 550 - 551 - 552 - 553 - 554 - 555 - 556 - 557 - 558 - 559 - 560 - 561 - 562 - 563 - 564 - 565 - 566 - 567 - 568 - 569 - 570 - 571 - 572 - 573 - 574 - 575 - 576 - 577 - 578 - 579 - 580 - 581 - 582 - 583 - 584 - 585 - 586 - 587 - 588 - 589 - 590 - 591 - 592 - 593 - 594 - 595 - 596 - 597 - 598 - 599 - 600 - 601 - 602 - 603 - 604 - 605 - 606 - 607 - 608 - 609 - 610 - 611 - 612 - 613 - 614 - 615 - 616 - 617 - 618 - 619 - 620 - 621 - 622 - 623 - 624 - 625 - 626 - 627 - 628 - 629 - 630 - 631 - 632 - 633 - 634 - 635 - 636 - 637 - 638 - 639 - 640 - 641 - 642 - 643 - 644 - 645 - 646 - 647 - 648 - 649 - 650 - 651 - 652 - 653 - 654 - 655 - 656 - 657 - 658 - 659 - 660 - 661 - 662 - 663 - 664 - 665 - 666 - 667 - 668 - 669 - 670 - 671 - 672 - 673 - 674 - 675 - 676 - 677 - 678 - 679 - 680 - 681 - 682 - 683 - 684 - 685 - 686 - 687 - 688 - 689 - 690 - 691 - 692 - 693 - 694 - 695 - 696 - 697 - 698 - 699 - 700 - 701 - 702 - 703 - 704 - 705 - 706 - 707 - 708 - 709 - 710 - 711 - 712 - 713 - 714 - 715 - 716 - 717 - 718 - 719 - 720 - 721 - 722 - 723 - 724 - 725 - 726 - 727 - 728 - 729 - 730 - 731 - 732 - 733 - 734 - 735 - 736 - 737 - 738 - 739 - 740 - 741 - 742 - 743 - 744 - 745 - 746 - 747 - 748 - 749 - 750 - 751 - 752 - 753 - 754 - 755 - 756 - 757 - 758 - 759 - 760 - 761 - 762 - 763 - 764 - 765 - 766 - 767 - 768 - 769 - 770 - 771 - 772 - 773 - 774 - 775 - 776 - 777 - 778 - 779 - 780 - 781 - 782 - 783 - 784 - 785 - 786 - 787 - 788 - 789 - 790 - 791 - 792 - 793 - 794 - 795 - 796 - 797 - 798 - 799 - 800 - 801 - 802 - 803 - 804 - 805 - 806 - 807 - 808 - 809 - 810 - 811 - 812 - 813 - 814 - 815 - 816 - 817 - 818 - 819 - 820 - 821 - 822 - 823 - 824 - 825 - 826 - 827 - 828 - 829 - 830 - 831 - 832 - 833 - 834 - 835 - 836 - 837 - 838 - 839 - 840 - 841 - 842 - 843 - 844 - 845 - 846 - 847 - 848 - 849 - 850 - 851 - 852 - 853 - 854 - 855 - 856 - 857 - 858 - 859 - 860 - 861 - 862 - 863 - 864 - 865 - 866 - 867 - 868 - 869 - 870 - 871 - 872 - 873 - 874 - 875 - 876 - 877 - 878 - 879 - 880 - 881 - 882 - 883 - 884 - 885 - 886 - 887 - 888 - 889 - 890 - 891 - 892 - 893 - 894 - 895 - 896 - 897 - 898 - 899 - 900 - 901 - 902 - 903 - 904 - 905 - 906 - 907 - 908 - 909 - 910 - 911 - 912 - 913 - 914 - 915 - 916 - 917 - 918 - 919 - 920 - 921 - 922 - 923 - 924 - 925 - 926 - 927 - 928 - 929 - 930 - 931 - 932 - 933 - 934 - 935 - 936 - 937 - 938 - 939 - 940 - 941 - 942 - 943 - 944 - 945 - 946 - 947 - 948 - 949 - 950 - 951 - 952 - 953 - 954 - 955 - 956 - 957 - 958 - 959 - 960 - 961 - 962 - 963 - 964 - 965 - 966 - 967 - 968 - 969 - 970 - 971 - 972 - 973 - 974 - 975 - 976 - 977 - 978 - 979 - 980 - 981 - 982 - 983 - 984 - 985 - 986 - 987 - 988 - 989 - 990 - 991 - 992 - 993 - 994 - 995 - 996 - 997 - 998 - 999 - 1000



Dr. Imane TIRHAZOUINE

د. إيمان تيغزوين

- Dermatologie - Vénérologie
- Allergologie
- Chirurgie de la Peau et des Ongles
- Dermatologie Esthétique
- Laser

- اختصاصية
- في أمراض الجلد والشعر والأظافر
- الأمراض التناسلية حساسية الجلد
- جراحة الجلد والأظافر
- الطب التجميلي الليزر

Casablanca, le :

2009/2022

M^{re} Tahri Fatéi Naïma

- Age : 70 ans

- Présente deux lésions mélanocytaires suspectes du
cui Chevelu
↳ Baso cellulaire ?
↳ Mélanome ?

↳ Biopsie exérise pour étude histologique

Flacon 1: lésion frontale

Flacon 2: lésion occipitale

LABORATOIRE D'ANALYSES MÉDICALES
HÔPITAL CHEIKH KHALIFA

Dr. Imane Tirhaouine
Dermatologue - Vénérologue
344, Bd. Oued Daoura, 1^{er} Etage - Lot. Haj Fateh - Oulfa
Casablanca - Maroc

Tél : 05 22 90 54 63 - GSM : 06 27 41 26 67 - E-mail : imane_tr@hotmail.com
344, Bd. Oued Daoura, 1^{er} Etage - Lot. Haj Fateh - Oulfa
Casablanca - Maroc



Dr. Imane TIRHAZOUINE
د. إيمان تيغزوين

- Dermatologie - Vénéréologie
- Allergologie
- Chirurgie de la Peau et des Ongles
- Dermatologie Esthétique
- Laser

- إختصاصية
- في أمراض الجلد والشعر والأظافر
- الأمراض التناسلية حساسية الجلد
- جراحة الجلد والأظافر
- الطب التجميلي والليزر

Casablanca, le

19/09/2022

Dr. Imane Tirhazouine
Dermatologue - Vénéréologue
344, Bd. Oued Daoura Lot. Haj Fateh
Oulfa - Casablanca
Tél : 05 22 90 54 63

Compte rendu du geste pratiqué

La patiente Tahri Youtei Naïma a bénéficié ce jour
le 19/09/2022 d'une exérèse chirurgicale de 2 nævus mélanocytaires
du scalp en vue de dégénérescence nécessitant une étude
anatomopathologique.

Dr. Imane Tirhazouine
Dermatologue - Vénéréologue
344, Bd. Oued Daoura Lot. Haj Fateh
Oulfa - Casablanca
Tél : 05 22 90 54 63

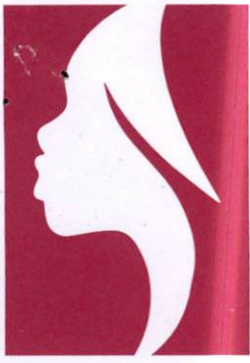

Dr. Imane TIRHAZOUINE

د. إيمان تيزغوين

- Dermatologie - Vénéréologie
- Allergologie
- Chirurgie de la Peau et des Ongles
- Dermatologie Esthétique
- Laser

- اختصاصية
- في أمراض الجلد والشعر والأظافر
- الأمراض التناسلية حساسية الجلد
- جراحة الجلد والأظافر
- الطب التجميلي الليزر

Casablanca, le : 26/09/2022

Le patiente Tahri Fatmi Naïma présente 2 lésions
cutanées de cuir chevelu en faveur du psoriasis histologique de 2
Carcinomes baso-cellulaire nodulaire ne comportant une étude histologique
après reprise chirurgicale qui sera non comptabilisée, mais l'étude histologique
de refaite sera par contre comptabilisée par Mezioui
le lauréat à 600,00 DHS

Dr. Imane Tirhaoui
Dermatologue - Vénéréologue
344, Bd. Oued Daoura 1er Etage Lot. Haj Fateh - Oulfa
Casablanca - Maroc

LABORATOIRE D'ANALYSES MÉDICALES
HÔPITAL CHEIKH KHALIFA



Dr. Imane TIRHAZOUINE

د. إيمان تيغزوين

- Dermatologie - Vénérologie
- Allergologie
- Chirurgie de la Peau et des Ongles
- Dermatologie Esthétique
- Laser

- اختصاصية
- في أمراض الجلد والشعر والأظافر
- الأمراض التناسلية حساسية الجلد
- جراحة الجلد والأظافر
- الطب التجميلي والليزر

Casablanca, le 19/09/2022

Facture n° 156 / 2022
Dr. Imane Tirhazouine
344, Bd. Oued Daoura Lot. Haj Fateh
Oulfa - Casablanca
Tél : 05 22 90 54 63

Facture n° 156 / 2022

Nom et prénom : TAHRI Youtei Naïma

Date : 19/09/2022

Geste : Exérèse chirurgicale Nævus mélanocytaires
du scalp

Prix : 1500,00 DHs

Facture Imane Tirhazouine
Dermatologue - Vénérologue
344, Bd. Oued Daoura Lot. Haj Fateh
Oulfa - Casablanca
Tél : 05 22 90 54 63

HOPITAL CHEIKH KHALIFA IBN ZAID

F A C T U R E

N° : 127579 / 2022 du 03/10/2022

Nom patient	TAHRI JOUTEI NAIMA	Entrée	03/10/2022
	PAYANTS	Sortie	03/10/2022

Désignation des prestations	Nombre	Lettre Clé	Prix Unitaire	Montant
EXAMENS ANAPATH	1,00	P0000	599,50	599,50
			Sous-Total	599,50
Total Clinique				599,50

Arrêtée la présente facture à la somme de :		Total	599,50
CINQ CENT QUATRE-VINGT-DIX-NEUF DIRHAMS CINQUANTE CENTIMES			

LABORATOIRE D'ANALYSES MEDICALES
HÔPITAL CHEIKH KHALIFA

F A C T U R E

N° : 120246 / 2022 du 19/09/2022

Nom patient	TAHRI JOUTEI NAIMA	Entrée	19/09/2022
	PAYANTS	Sortie	19/09/2022

Désignation des prestations	Nombre	Lettre Clé	Prix Unitaire	Montant
EXAMENS ANAPATH	1,00	P0000	599,50	599,50
			Sous-Total	599,50
Total Clinique				599,50

Arrêtée la présente facture à la somme de :	Total	599,50
CINQ CENT QUATRE-VINGT-DIX-NEUF DIRHAMS CINQUANTE CENTIMES		

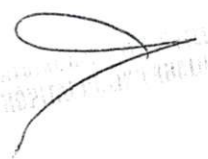



Identifiant du patient : H0119034316

Date de naissance : 05/04/1952

Sexe : F

Date de l'examen : 03/10/2022

Prélevé le : 03/10/2022 à 14:23

Edité le : 07/10/2022 à 09:28

Mme TAHRI JOUTEI NAIMA

Dossier N° : 22100279K

Service : EXTERNE



Réf Anapath:2210B02

Renseignements cliniques :Reprise chirurgicale d'un carcinome basocellulaire d'exérèse première incomplète

COMPTE RENDU ANATOMOPATHOLOGIQUE

Biopsie cutanée

Macroscopie:

Un fragment de 5 mm de grand axe.

Microscopie :

Revêtement cutané d'aspect microscopique normal en dehors de la présence d'un amas de cellules géantes de type corps étranger au niveau du derme.

Conclusion :

Prélèvement d'excellente qualité, d'interprétation significative

Absence de résidu tumoral sur le prélèvement communiqué.

Le 07/10/2022 à 09:28

Signature

AL Bouzidi Abderrahmane

Hôpital Universitaire International Cheikh Khalifa
Pr. AL BOUZIDI Abderrahmane
Pôle Anatomie - Cytologie Pathologique

LABORATOIRE D'ANALYSES MEDICALES
HÔPITAL CHEIKH KHALIFA

Identifiant du patient : H0119034316

Date de naissance : 05/04/1952

Sexe : F

Date de l'examen : 19/09/2022

Prélevé le : 19/09/2022 à 15:40

Edité le : 24/09/2022 à 09:28

Mme TAHRI JOUTEI NAIMA

Dossier N° : 22094168

Service : EXTERNE



Reference Anapath : 2209 B139.

Renseignements cliniques : 2 lésions papuleuses noirâtres suspectes du cuir chevelu .

COMPTE RENDU ANATOMOPATHOLOGIQUE

1-Temporal :

Il est parvenu un fragment cutané mesurant 0,3 cm, siège d'une lésion pigmentée. L'étude microscopique montre un revêtement cutané siège d'une prolifération tumorale maligne faite de massifs de cellules basaloïdes aux noyaux augmentés de volume, parfois en mitose. Les cellules périphériques présentent un arrangement palissadique. Le stroma tumoral est fibreux, dense, parsemé de traînées inflammatoires mononucléées. L'exérèse est incomplète.

CONCLUSION :

- Aspect morphologique d'un carcinome basocellulaire nodulaire d'exérèse incomplète.

2- Occipital :

Il est parvenu un fragment cutané mesurant 0,3 cm, siège d'une lésion pigmentée. L'étude microscopique montre un revêtement cutané siège d'une prolifération tumorale maligne faite de massifs de cellules basaloïdes aux noyaux augmentés de volume, parfois en mitose. Les cellules périphériques présentent un arrangement palissadique. Le stroma tumoral est fibreux, dense, parsemé de traînées inflammatoires mononucléées. Limites saines.

CONCLUSION :

- Aspect morphologique d'un carcinome basocellulaire nodulaire d'exérèse complète.

Validé Pour Pr CHAHDI

Le 24/09/2022 à 09:28

Signature

AL Bouzidi Abderrahmane

Hôpital Universitaire International Cheikh Khalifa
Pr. AL BOUZIDI Abderrahmane
Pôle Anatomie - Cytologie Pathologique

Laboratoire National de Référence