

RECOMMANDATIONS IMPORTANTES A LIRE POUR ACTIVER LES REMBOURSEMENTS ET EVITER LES REJETS

Conditions générales :

- Le cadre réservé à l'adhérent doit être dûment renseigné.
- Le cadre réservé au médecin doit être renseigné par le praticien lui-même notamment la nature de la maladie.
- La validité de la feuille de soins est limitée à 3 mois à compter de la première consultation.
- L'entente préalable est exigée pour toute hospitalisation médicale, chirurgicale, soins dentaires spéciaux, extractions multiples, parodontie orthodontie, prothèses dentaires, prothèses auditives ou orthopédiques ainsi que pour tous les actes effectués en série.
- En cas d'accident, une déclaration précisant les causes et circonstances de l'accident est à joindre à la feuille de soins.

Pharmacie :

- Les vignettes des médicaments doivent être obligatoirement jointes aux ordonnances.
- Pour les médicaments sans vignettes une facture de la pharmacie doit être jointe.

Radiologie et Biologie :

- La facture ainsi qu'une copie des résultats des analyses ou du compte rendu (sous pli confidentiel) doivent être jointes à l'ordonnance médicale pour toute demande de remboursement.
- Un pli confidentiel du médecin prescripteur des analyses ou radios peut être demandé par le médecin conseil de la mutuelle.

Optique :

- L'ordonnance du médecin prescripteur et la facture de l'opticien sont à joindre à la feuille de soins.

Rééducation :

- L'entente préalable renseignée par le médecin prescripteur est exigée avant le début des séances de rééducations.
- Pour le remboursement, la facture et le calendrier des séances effectuées sont à joindre à la feuille de soins.

Dentaire :

- En cas de prothèses ou de traitement canalaires, l'accord préalable renseigné sur la feuille de soins est obligatoire avant le début de traitement.
- La facture doit être jointe à la feuille de soins pour toute demande de remboursement.
- La radio-après soins est obligatoire en cas de prothèses ou de traitement canalaires.

Maladie et Affection Longue Durée ALD et ALC :

- La déclaration de maladie chronique doit être renseignée par le médecin prescripteur et renouvelée tous les 6 mois.



Déclaration de Maladie

M22- N° 001129

☒ Maladie

☐ Dentaire

☐ Optique

☐ Autres

Cadre réservé à l'adhérent (e)

Matricule : 2002

Société : RAM

☐ Actif

☐ Pensionné(e)

☐ Autre :

Nom & Prénom : BENZIDANE Adraa

Date de naissance :

Adresse : Lot AL Firdaous 1 Californie

Tél : 06 61 16 24 05

Total des frais engagés : 8902,- Dhs

Cadre réservé au Médecin

Cachet du médecin :

Date de consultation : 9 / 9 / 2022

Nom et prénom du malade : ADYEL Jawad

Age : 1957

Lien de parenté :

☒ Lui-même

☐ Conjoint

☐ Enfant

Nature de la maladie :

Decodologie de l'Ala - dyslipidémie

Affection longue durée ou chronique : ☐ ALD ☐ ALC

Pathologie :

En cas d'accident préciser les causes et circonstances :

Dans le cas où la maladie aurait un caractère confidentiel, communiquer les renseignements sous pli confidentiel à l'attention du médecin conseil de la Mutuelle.

J'atteste sur l'honneur l'exactitude des renseignements portés sur la présente déclaration. Je déclare avoir pris connaissance de la clause relative à la protection des données personnelles.

Fait à :

Le : / /

Signature de l'adhérent(e) :

Adresses Mails utiles

- Réclamation : contact@mupras.com
- Prise en charge : pec@mupras.com
- Adhésion et changement de statut : adhesion@mupras.com

La MUPRAS garantit le respect de la loi n° 09-08 relative à la protection des personnes physiques à l'égard du traitement des données à caractère personnel.

MUPRAS : Centre Allal Ben Abdellah - 6ème Etage Angle Rue Mohamed Fakir et Rue Allal Ben Abdellah - Quartier de l'Horloge Casablanca 20000 - Tél. : 05 22 20 45 45 (LG) - Fax : 05 22 22 78 18 - www.mupras.com

Autorisation CNDP N° : 1-A-215 / 2019

Dr BENCHEKROUN DRISS
RÉS. BEN OMAR - RUE BEN MANSOUR - MARJ
MAARIF - CASABLANCA - TEL : 05 22 25 16 05 / 05 22 23 22 67
INPE N° : 091021618

Docteur **BENCHEKROUN DRISS**

DE LA FACULTÉ DE MÉDECINE DE TOULOUSE

CARDIOLOGUE

DIPLOME D'ÉTUDES SPÉCIALES
DE CARDIOLOGIE

Maladies du Cœur et des Vaisseaux

SUR RENDEZ-VOUS



الدكتور بن شقرون ادريس

خريج كلية الطب بتولوز

اختصاصي في أمراض القلب

والشرايين

بالميعاد

Casablanca, le 09 SEP. 2022 الدار البيضاء في

ADYEL
Tawad

Troponine V.S.

Dr BENCHEKROUN DRISS
Cardiologue
RÉS. BEN OMAR - RUE IBN NAFISS - IMMEUBLE «B» - MÂARIF - CASABLANCA - Tél : 05.22.23.22.67 / 06.61.14.46.25
INPE N° : 091021618

LABORATOIRE ANALYSES
MÉDICALES MANDARONA

679, Bd Al Qods 20460 - Casablanca

Tél. : 05 22 52 83 83

Fax : 05 22 21 92 41

إقامة بن عمر - زنقة بن النفيس عمارة ب - المعاريف - الدار البيضاء

RÉSIDENCE BEN OMAR - RUE IBN NAFISS - IMMEUBLE «B» - MÂARIF - CASABLANCA

TÉL. : 05.22.25.06.06 / 05.22.23.22.67 - FAX : 05.22.23.22.67 - URGENCE : 06.61.14.46.25

Email : benchekroundriss@hotmail.com

Docteur **BENCHEKROUN** **DRISS**

DE LA FACULTÉ DE MÉDECINE DE TOULOUSE

CARDIOLOGUE

DIPLOME D'ETUDES SPÉCIALES
DE CARDIOLOGIE

Maladies du Cœur et des Vaisseaux
SUR RENDEZ-VOUS



الدكتور بن شقرون ادريس

خريج كلية الطب بتولوز

اختصاصي في أمراض القلب

والشرايين

بالميعاد

Casablanca, le 09 SEP. 2022

الدار البيضاء في

ADUEL
Jewad

SANG

Lignées sanguines

☒ NFS
☒ Plaquettes

☒ VS
☐ CRP

Lipides

☒ Cholestérol Total
☒ Cholestérol HDL/LDL
☒ Triglycérides

Diabétologie

☒ Glycémie

☒ HbA1c

Ionogramme

☒ Créatinine
☐ Clearance créatinine

☒ Acide Urique
☐ Iono complet

Hépatologie

☒ Transaminases
☐ Gama GT

☐ Ag HBs
☐ Ac anti HVC

Enzymologie
Cardiaque

☐ Troponine I
☐ CPK
☐ CPK Mb

☐ BNP
☐ D-Dimères
☐ LDH

Hémostase
Coagulation

☐ TP + INR
☐ TCA

☐ A.T.III.....

Thyroïde

☒ TSHus

Autres

URINES

☐ Micro albuminurie/24
☐ Protéinurie/24
☐ E.C.B.U

Dr BENCHEKROUN DRISS
Cardiologue
RÉS. BEN OMAR - RUE IBN NAFISS - IMMEUBLE «B» - MÂARIF - CASABLANCA
Tél : 05.22.25.06.06 / 05.22.23.22.67 - FAX : 05.22.23.22.67 - URGENCE : 06.61.14.46.25
Email : benchekroundriss@hotmail.com
INPE-NC : 091021616

إقامة بن عمر - زنقة بن النفيس عمارة ب - المعاريف - الدار البيضاء

RÉSIDENCE BEN OMAR - RUE IBN NAFISS - IMMEUBLE «B» - MÂARIF - CASABLANCA

TÉL. : 05.22.25.06.06 / 05.22.23.22.67 - FAX : 05.22.23.22.67 - URGENCE : 06.61.14.46.25

Email : benchekroundriss@hotmail.com

Docteur **BENCHEKROUN DRISS**

DE LA FACULTÉ DE MÉDECINE DE TOULOUSE

CARDIOLOGUE

DIPLOME D'ÉTUDES SPÉCIALES
DE CARDIOLOGIE

Maladies du Cœur et des Vaisseaux
SUR RENDEZ-VOUS

الدكتور بن شقرون ادريس

خريج كلية الطب بتولوز

اختصاصي في أمراض القلب

والشرايين

بالميعاد



Casablanca, le 15 SEP 2022 الدار البيضاء في

Dr. LYAFY Mohamed
Radiologue
30, Rue Imam Mouslim - OASIS
Tél: 0522 233 433 - CASA

N° Ben Larouf Mohamed
creat 9.15 m/s

Cher Confère

Je l'admire M. AMOU Jawad,

bon Crosscanner

Qui présente des précardiopathies

notamment d'hypertension

sténose modérée CI G

Fréquence 10 - Cardiaque 160

La fréquence cardiaque est

élevée au repos à 90 L

Je l'admire / Cardiaque 1,5

Dr BENCHEKROUN DRISS
Cardiologue
RUE BEN OMAR - RUE IBN NAFISS - IMMEUBLE «B»
MÂARIF - CASABLANCA - Tél: 0522.23.22.67 / 0522.23.22.67
INPE N° : 091021618

إقامة بن عمر - زنقة بن النفيس عمارة ب - المعاريف - الدار البيضاء

RÉSIDENCE BEN OMAR - RUE IBN NAFISS - IMMEUBLE «B» - MÂARIF - CASABLANCA

TÉL. : 05.22.25.06.06 / 05.22.23.22.67 - FAX : 05.22.23.22.67 - URGENCE : 06.61.14.46.25

Email : benchekroundriss@hotmail.com



مختبر منظرونا للتحاليل الطبية
LABORATOIRE MANDARONA
D'ANALYSES MEDICALES

Dr Yahya BENGHALEM

Pharmacien Biologiste
Lauréat de la faculté de Pharmacie de
Montpellier

Dr Abderrahmane BOUMZEBRA

Pharmacien Biologiste
Diplômé des facultés de Médecine et de Pharmacie de
Toulouse et Montpellier

Biochimie - Hématologie - Hormonologie - Bactériologie - Virologie - Immunologie - Parasitologie - Mycologie - Toxicologie

Casablanca le 10 septembre 2022

Monsieur ADYEL MOHAMED JAOUAD

FACTURE N° 171547

Analyses :

Numération formule sanguine -----	B	80	
Vitesse de sédimentation -----	B	30	
Ionogramme sanguin -----	B	160	
Bilan lipidique -----	B	190	
Glycémie -----	B	30	
Hémoglobine glyquée -----	B	100	
Créatinine -----	B	30	
Acide urique -----	B	30	
Transaminases OT -----	B	50	
Transaminases PT -----	B	50	
Troponine Hs -----	B	250	
Thyreostimuline (TSH us) -----	B	250	
PSAus total -----	B	300	Total : B 1550

Prélèvements :

Sang-----	Pc	1,5
-----------	----	-----

TOTAL DOSSIER

2 102,00 DH

Arrêtée la présente facture à la somme de :

Deux Mille Cent Deux Dirhams

LABORATOIRE ANALYSES
MEDICALES MANDARONA
679, Bd Al Qods 20460 - Casablanca
Tél. : 05 22 52 83 88
Fax : 05 22 21 92 41

679, Bd El Qods 20460 Ain Chock - Casablanca - Tél. : 0522 52 83 88 / 0522 87 22 82

Fax : 0522 21 92 41 - E-mail : labo_mandarona@yahoo.fr

CNSS : 8521090 - IF : 40213596 - Patente : 37980291 - ICE : 001634915000055 - IPN : 093060663

BMCE AL QODS : 0117940000 3121000 0144347



Dr Yahya BENGHALEM

Pharmacien Biologiste
Lauréat de la faculté de Pharmacie de
Montpellier

Dr Abderrahmane BOUMZEBRA

Pharmacien Biologiste
Diplômé des facultés de Médecine et de Pharmacie de
Toulouse et Montpellier

Biochimie - Hématologie - Hormonologie - Bactériologie - Virologie - Immunologie - Parasitologie - Mycologie - Toxicologie

Dossier ouvert le : 10/09/22

Prélèvement effectué à 08:44

Edition du : 10/09/22

Monsieur ADYEL MOHAMED JAOUAD

Docteur DRISS BENCHEKROUN

Réf. : 221582

Compte Rendu d'Analyses

HEMATOLOGIE

NUMERATION FORMULE SANGUINE

(SYSMEX XS-1000i)

Normales Antériorités
(Homme Adulte)

05/03/22

GLOBULES ROUGES

Hématies -----:	4,48	* M/mm ³	4,5 - 5,55	5,35
Hémoglobine -----:	14,4	g/100 ml	14 - 17	16,7
Hématocrite -----:	43	%	40 - 50	50
- V.G.M. -----:	96	* μ ³	80 - 95	93
- T.C.M.H. -----:	32	pg	28 - 32	31
- C.C.M.H. -----:	33	g/100 ml	30 - 35	33

GLOBULES BLANCS

Numération des leucocytes -----:	4 420	/mm ³	4000 - 10000	4490
Formule leucocytaire				
Polynucléaires Neutrophiles -----:	50,9	%	50 - 70	62,6
Soit :	2 250	/mm ³	2000 - 7500	2811
Polynucléaires Eosinophiles -----:	2,0	%	1 - 3	1,6
Soit :	88	/mm ³	40 - 300	72
Polynucléaires Basophiles -----:	0,1	%	< 1	0,1
Soit :	4	/mm ³	< 100	4
Lymphocytes -----:	33,0	%	20 - 40	22,3
Soit :	1 459	/mm ³	1500 - 4000	1001
Monocytes -----:	14,0	%	1 - 14	13,4
Soit :	619	/mm ³	40 - 1000	602

PLAQUETTES

Résultat -----:	249 000	/mm ³	150000 - 400000	227000
-----------------	---------	------------------	-----------------	--------



مختبر منظرنا للتحليلات الطبية
LABORATOIRE MANDARONA
D'ANALYSES MEDICALES

Dr Yahya BENGHALEM

Pharmacien Biologiste

Lauréat de la faculté de Pharmacie de
Montpellier

Dr Abderrahmane BOUMZEBRA

Pharmacien Biologiste

Diplômé des facultés de Médecine et de Pharmacie de
Toulouse et Montpellier

Biochimie - Hématologie - Hormonologie - Bactériologie - Virologie - Immunologie - Parasitologie - Mycologie - Toxicologie

Dossier ouvert le : 10/09/22

Prélèvement effectué à 08:44

Edition du : 10/09/22

Monsieur ADYEL MOHAMED JAOUAD

Docteur DRISS BENCHEKROUN

Réf. : 221582

Compte Rendu d'Analyses

VITESSE DE SEDIMENTATION

(Vacuette Grainer)

		Normales	Antériorités
B : 1 ^{ère} heure -----	15 * mm	< 10	8
2 ^{ème} heure -----	30 * mm	< 20	15

BIOCHIMIE SANGUINE

(Cobas Roche C-311)

IONOGRAMME SANGUIN

Sodium -----	141	mmol/l	136 - 145	
Potassium -----	4,02	mEq/l	3,5 - 5,1	<u>17/10/20</u> 4,47
Calcium -----	89,70	mg/l	86 - 107	<u>23/06/21</u> 90,30
Chlore -----	104,1	mmol/l	95 - 105	
Protéines Totales -----	69	g/l	60 - 80	
Bicarbonates -----	26,70	mmol/l	23 - 29	

679, Bd El Qods 20460 Ain Chock - Casablanca - Tél. : 0522 52 83 88 / 0522 87 22 82

Fax : 0522 21 92 41 - E-mail : labo_mandarona@yahoo.fr

CNSS : 8521090 - IF : 40213596 - Patente : 37980291 - ICE : 001634915000055 - IPN : 093060663

BMCE AL QODS : 0117940000 3121000 0144347



Dr Yahya BENGHALEM

Pharmacien Biologiste

Lauréat de la faculté de Pharmacie de
Montpellier

Dr Abderrahmane BOUMZEBRA

Pharmacien Biologiste

Diplômé des facultés de Médecine et de Pharmacie de
Toulouse et Montpellier

Biochimie - Hématologie - Hormonologie - Bactériologie - Virologie - Immunologie - Parasitologie - Mycologie - Toxicologie

Dossier ouvert le : 10/09/22

Prélèvement effectué à 08:44

Edition du : 10/09/22

Monsieur ADYEL MOHAMED JAOUAD

Docteur DRISS BENCHEKROUN

Réf. : 221582

Compte Rendu d'Analyses

BILAN LIPIDIQUE

Normales Antériorités

05/03/22

Cholesterol total----- : 1,42 g/l
Soit : 3,66 mmol/l

< 2 1,39
< 5,15 3,58

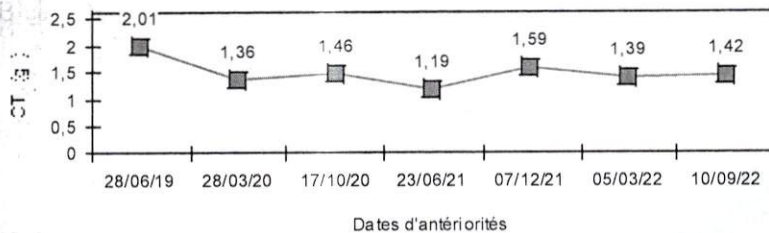

Cholesterol HDL----- : 0,41 g/l

> 0,4** 0,42

Cholestérol LDL** ----- : 0,74 g/l
Soit : 1,91 mmol/l

< 1,6 ** 0,72
< 4,12 1,86

**Valeurs indicatives, à confronter avec le risque cardio-vasculaire du patient

Triglycérides ----- : 1,36 g/l
Soit : 1,55 mmol/l

< 1,5 1,27
< 1,71 1,45

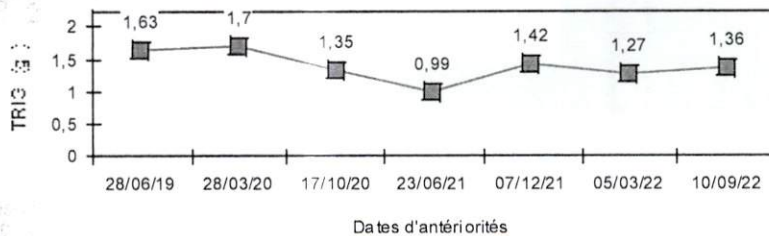



Dr Yahya BENGHALEM

Pharmacien Biologiste
Lauréat de la faculté de Pharmacie de
Montpellier

Dr Abderrahmane BOUMZEBRA

Pharmacien Biologiste
Diplômé des facultés de Médecine et de Pharmacie de
Toulouse et Montpellier

Biochimie - Hématologie - Hormonologie - Bactériologie - Virologie - Immunologie - Parasitologie - Mycologie - Toxicologie

Dossier ouvert le : 10/09/22

Prélèvement effectué à 08:44

Edition du : 10/09/22

Monsieur ADYEL MOHAMED JAOUAD

Docteur DRISS BENCHEKROUN

Réf. : 221582

Compte Rendu d'Analyses

			Normales	Antériorités
Glycémie à jeûn -----	1,10	g/l	0,7 - 1,1	1,07
Soit :	6,1	mmol/l	3,88 - 6,11	5,9

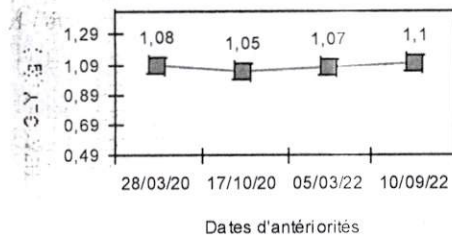

Hémoglobine glyquée-----	5,70	%	4,5 - 6,3	07/12/21 5,50
(Technique HPLC D10 BIO-RAD)				

Les valeurs usuelles sont de 4,5 à 6,3 % lorsque les glycémies sont normales.

Les études modernes ont montré que le diabète est :

Bien équilibré lorsque le taux est inférieur à 6,5%

Moyennement lorsqu'il est entre 6,5 à 7,5 %

Mal équilibré au-delà de 8%

A l'évidence les exigences doivent tenir compte de l'âge, de l'ancienneté du diabète et des autres problèmes.

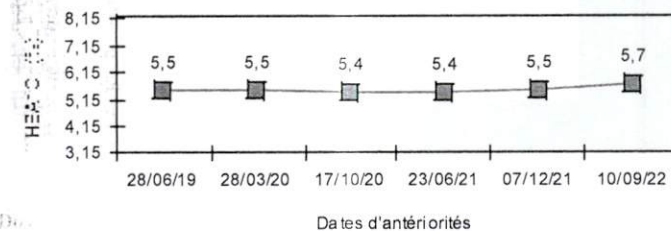



Dr Yahya BENGHALEM

Pharmacien Biologiste
Lauréat de la faculté de Pharmacie de
Montpellier

Dr Abderrahmane BOUMZEBRA

Pharmacien Biologiste
Diplômé des facultés de Médecine et de Pharmacie de
Toulouse et Montpellier

Biochimie - Hématologie - Hormonologie - Bactériologie - Virologie - Immunologie - Parasitologie - Mycologie - Toxicologie

Dossier ouvert le : 10/09/22
Prélèvement effectué à 08:44
Edition du : 10/09/22

Monsieur ADYEL MOHAMED JAOUAD
Docteur DRISS BENCHEKROUN
Réf. : 221582

Compte Rendu d'Analyses

Normales Antériorités

05/03/22

Créatinine ----- : 9,5 mg/l
Soit : 84 μ mol/l

6 - 13 9,8
53 - 115 87

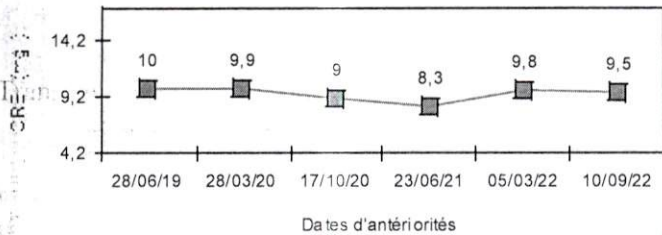

Acide urique ----- : 47 mg/l
Soit : 282 μ mol/l

35 - 72 51
208 - 428 306

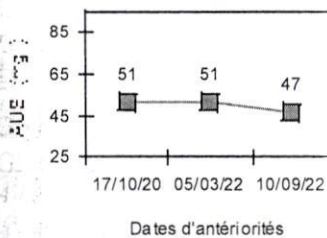

Transaminases - SGOT / ASAT ----- : 17 UI/l

< 45 18

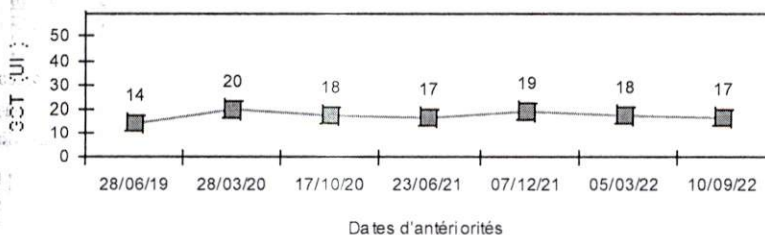



Dr Yahya BENGHALEM

Pharmacien Biologiste

Lauréat de la faculté de Pharmacie de
Montpellier

Dr Abderrahmane BOUMZEBRA

Pharmacien Biologiste

Diplômé des facultés de Médecine et de Pharmacie de
Toulouse et Montpellier

Biochimie - Hématologie - Hormonologie - Bactériologie - Virologie - Immunologie - Parasitologie - Mycologie - Toxicologie

Dossier ouvert le : 10/09/22

Prélèvement effectué à 08:44

Edition du : 10/09/22

Monsieur ADYEL MOHAMED JAOUAD

Docteur DRISS BENCHEKROUN

Réf. : 221582

Compte Rendu d'Analyses

	Normales	Antériorités
Transaminases - SGPT / ALAT ----- :	20 UI/l	< 49 20

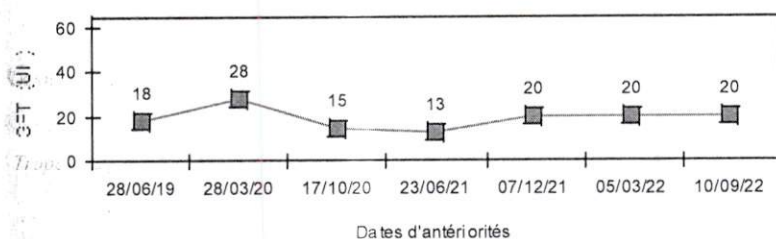

MARQUEURS

Troponine Hs ----- : 0,009 ng/ml
(Technique chimiluminescence Roche)

INTERPRETATION :

Troponine Hs : < 0,014 ng/ml

Si douleurs thoraciques > 3 heures : Négatif. Revoir le cardiologue dans un mois.

Si douleurs thoraciques < 3 heures : Refaire le dosage 3 heures après le 1er prélèvement:

Si augmentation de moins de 30 % ou moins de 0,007 ng/ml : Négatif.

Si augmentation de plus de 30 % ou plus de 0,007 ng/ml : Revoir le cardiologue.

Troponine Hs : 0,014 - 0,050 ng/ml : Refaire le dosage 3 heures après le 1er prélèvement:

Si augmentation de moins de 30 % ou moins de 0,007 ng/ml : Négatif.

Si augmentation de plus de 30 % ou plus de 0,007 ng/ml : Revoir le cardiologue.

Troponine Hs : > 0,050 ng/ml : Discuter avec le cardiologue pour l'admission pour l'exploration.



Dr Yahya BENGHALEM

Pharmacien Biologiste

Lauréat de la faculté de Pharmacie de
Montpellier

Dr Abderrahmane BOUMZEBRA

Pharmacien Biologiste

Diplômé des facultés de Médecine et de Pharmacie de
Toulouse et Montpellier

Biochimie - Hématologie - Hormonologie - Bactériologie - Virologie - Immunologie - Parasitologie - Mycologie - Toxicologie

Dossier ouvert le : 10/09/22

Prélèvement effectué à 08:44

Edition du : 10/09/22

Monsieur ADYEL MOHAMED JAOUAD

Docteur DRISS BENCHEKROUN

Réf. : 221582

Compte Rendu d'Analyses

HORMONOLOGIE

	Normales	Antériorités
TSH us-----: 0,32 μ UI/ml (Chimiluminescence COBAS ROCHE E411)	0,27 - 5	1,37

La TSH est l'indicateur le plus sensible pour évaluer un dysfonctionnement thyroïdien.

Une variation minime de T4L provoque une réponse très amplifiée de la TSH.

Cependant, la TSH répond aux variations de la T4L avec un temps de latence important, au moins 8 semaines pour une réponse complète.

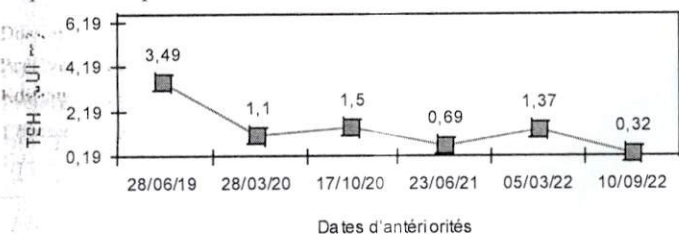



Dr Yahya BENGHALEM

Pharmacien Biologiste
Lauréat de la faculté de Pharmacie de
Montpellier

Dr Abderrahmane BOUMZEBRA

Pharmacien Biologiste
Diplômé des facultés de Médecine et de Pharmacie de
Toulouse et Montpellier

Biochimie - Hématologie - Hormonologie - Bactériologie - Virologie - Immunologie - Parasitologie - Mycologie - Toxicologie

Dossier ouvert le : 10/09/22

Prélèvement effectué à 08:44

Edition du : 10/09/22

Monsieur ADYEL MOHAMED JAOUAD

Docteur DRISS BENCHEKROUN

Réf. : 221582

Compte Rendu d'Analyses

MARQUEURS

Normales

Antériorités

P.S.A. us Total ----- : 0,023 ng/ml
(Chimiluminescence COBAS ROCHE E411)

14/06/22

0,056

Interprétation

< 40ans	:	< 1,4
40 à 50 ans	:	< 2,0
50 à 60 ans	:	< 3,1
60 à 70 ans	:	< 4,1
> 70 ans	:	< 4,4

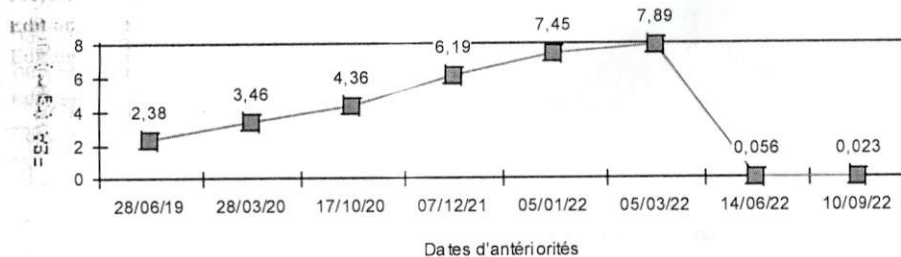

LABORATOIRE ANALYSES
MEDICALES MANDARONA

679, Bd Al Qods 20460 - Casablanca

Tél. : 05 22 52 83 88

Fax : 05 22 21 92 41

679, Bd El Qods 20460 Ain Chock - Casablanca - Tél. : 0522 52 83 88 / 0522 87 22 82

Fax : 0522 21 92 41 - E-mail : labo_mandarona@yahoo.fr

CNSS : 8521090 - IF : 40213596 - Patente : 37980291 - ICE : 001634915000055 - IPN : 093060663

BMCE AL QODS : 0117940000 3121000 0144347

CLINIQUE BELLE VILLE

CENTRE CARDIOVASCULAIRE

Patient : M. ADYEL JAWAD

Séjour : Du 16/09/2022 au 16/09/2022

FACTURE
202202578
Du : 16/09/2022

Etablie par : Z. Fatiha

Clinique

Prestation	Quantité	Prix Unitaire	Total
COROSCANNER	1	4 500,00	4 500,00
TOTAL CLINIQUE			4 500,00

Encaissement Compte d'Autrui

Prestation	Quantité	Prix Unitaire	Total
TOTAL AUTRUI			0,00

Ventes en exonération de la TVA suivant l'article n°91-VI-1° du C.G.I

Arrêtée la présente facture à la somme de QUATRE MILLE CINQ CENTS DIRHAMS

Observation : radiologie

	Patient
Total TTC	4 500,00

Modalité de paiement	Ref Cheque	Montant	Solde
CHEQUE	8809519	4 500,00 Dh	0,00 Dh

Clinique Belle Ville
391, Bd. Ghandi
Casablanca
FZ

CLINIQUE BELLE VILLE

CENTRE CARDIOVASCULAIRE
Casablanca

PAIEMENT EFFECTUE PAR : benzidane adraa
NOM DU PATIENT : M. ADYEL JAWAD
DATE DE NAISSANCE : 17/11/1951

Sejour : Du 16/09/2022 au 16/09/2022



Reçu N°: 4855

Palement du 16/09/2022

Actes

Montant

4 500,00 Dh

Type de paiement

Chèque

Numéro du chèque :

8809519

Montant du chèque :

4 500,00 Dh

Banque :

Banque Populaire du Maroc

Imprimé par : ZAHRI Fatiha Le 16/09/2022 09h11

Clinique Belle Ville
391, Bd. Ghandi
Casablanca
FX

CLINIQUE BELLE VILLE

Casablanca , le 16/09/2022

COROSCANNER

PATIENT : **ADYEL JAWAD**

OPERATEUR : **DR LYAFY**

CORRESPONDANT : **BENCHEKROUN Driss**

Acquisition synchronisée à l'ECG en mode rétrospectif

Injection de 90 cc de produit de contraste iodé à 350 mg/ml (omnipaque).

Prémédication

Résultats :

Score calcique : 149 au 30e percentile pour la classe d'âge

Artères coronaires :

Pas d'anomalie de naissance ou de trajet des artères coronaires.

Dominance gauche.

Réseau gauche :

Tronc commun normal d'aspect habituel.

IVA :

Bien perméable, présentent une infiltration athéromateuse partiellement calcifiée essentiellement proximale réalisant une sténose courte estimée à 53 % : CAD-RADS 3.

Diagonales fines bien perméables

Circonflexe :

Dominante, Bien perméable à parois lisses sur tout son trajet , de calibre normal.

Marginale bien perméable

Dr. LYAFY Mohamed
Radiologue
30, Rue Imam Mouslim - OASIS
Tél: 05 22 23 433 - CAS.

391, Boulevard Ghandi - Casablanca - Maroc

Tél : +212 522 23 30 30 • Fax : +212 522 99 30 26 • GSM : +212 661 333 999

E-mail : cliniquebelleville@cliniquebelleville.com - Site web : www.cliniquebelleville.ma

Patente : 34751012 Identifiant Fiscal : 50560151 CNSS : 2832333 ICE : 002868326000095

RIB : 190780212113658163000371 - Code SWIFT : BCPO MAMC

CLINIQUE BELLE VILLE

Coronaire droite :

Courte, relativement grêle, Bien perméable, sans sténose significative notable à son niveau.

L'IVP et la RVG, d'aspect normal.

Péricarde :

Pas d'épaississement ni épanchement péricardique.

Cavités droites et gauches de volume normal sans thrombus identifiable.

Au total :

infiltration athéromateuse modérée prédominant sur l'IVA proximale avec une sténose obstructive, estimée à 53 % : CAD-RADS 3.

Score calcique : 149 au 30e percentile pour la classe d'âge

Dominance gauche

Signé : **DR LYAFY**

Dr. LYAFY Mohamed
Radiologue
30, Rue Imam Mouslim - OASIS
Tél: 0522 223 433 - C.A.A



CABINET DE CARDIOLOGIE

Dr Driss BENCHEKROUN

Diplômé de la Faculté de Médecine de Toulouse

Casablanca, le 09/09/2022

MR ADYEL Jawad

NOTE D'HONORAIRE

- Consultation + ECG	300.00 DH
- Echo-doppler des Troncs Supra Aortique	1.000.00 DH
- Echo-doppler cardiaque	1.000.00 DH

TOTAL 2.300.00 DH

Arrêtée la présente facture à la somme de :

DEUX MILLES TROIS CENT DIRHAMS

Dr. D. BENCHEKROUN

Dr BENCHEKROUN DRISS
Cardiologue

RÉS. BEN OMAR - RUE IBN NAFISS - IMM «B»
MÂARIF - CASABLANCA - TEL : 05.22.25.06.06 / 05.22.23.22.67
INPE N° : 091021618

DOCTEUR Driss BENCHEKROUN

Cardiologue

Résidence BENOMAR

Rue Ibn Nafiss, Immeuble B

Maârif - Casablanca

Tél. : 05. 22 25. 06. 06 / 05. 22 23. 22. 67

Casablanca, le 09/09/2022

Mr ADYEL Jawad

ECHO-DOPPLER CARDIAQUE

- TA : 130/70 mmHg - F.C : 90 bpm. - S.C = 2.00 m²

MESURES :

- Aorte :	- Diamètre =	33	N < 36 mm	PHT =		ms
	- O.S	13	N > 15 mm	ITVAo =	25.9	cm
- O.G. :	- Diamètre =	38	< 40 mm	ROG/Ao =	1.15	< 1.3 mm

- Mitrale

- V.G.	D.T.D.	45	(30-55 mm)	DTS		< 35 mm
	S.I.V.	12	< 11 mm	P.P.	9	< 11 mm
	% R VG		% N 33 + 5	Masse VG =		

- F. diastolique VG : RE/A < 1 TDE = 295 ms E/E' = 6.8

- Cavités Droites : PAPs = 30.7 mmHg

COMMENTAIRE :

- Ventricule gauche de taille normale
- Pas de troubles de la contractilité globale ou segmentaire
- Petit bourrelet septal sous aortique
- Fraction d'éjection VG = 64 % (M. de Simpson)
- Oreillette gauche de taille normale - S = 17.4 cm²
- Cavités cardiaques droites de taille normale - VCI de taille normale compliante
- Aorte initiale non dilatée
- Sigmoïdes aortiques épaissies - Pas de sténose aortique ni fuite
- Petite calcification de l'anneau mitrale - Insuffisance mitrale mineure
- Pas d'épanchement péricardique.

CONCLUSION :

- Ventricule gauche de taille et de contractilité normales
- Petit bourrelet septal sans aortique
- Fraction d'éjection VG = 64 %
- Pressions de remplissage VG non élevées
- Sclérose mitro-aortique
- Pas d'HTAP.

Dr BENCHEKROUN DRISS
Cardiologue
RÉS. BEN OMAR, RUE IBN NAFISS, IMMEUBLE B
MAÂRIF - CASABLANCA - TEL : 05 22 25 06 06 / 05 22 23 22 67
INPE N° : 091021618

DOCTEUR Driss BENCEHEKROUN
CARDIOLOGUE
Résidence Ben Omar
Rue Ibn Nafiss Immeuble B
Maârif – Casablanca
Tél. : 022. 25.06.06 / 022. 22.23.67

Casablanca, le 09/09/2022

Mr ADYEL Jawad

ECHO-DOPPLER DES TRONCS SUPRA AORTIQUES

Les deux artères carotides primitives présentent des spectres normaux avec surcharge athéromateuse pariétale diffuse - Epaisseur intima média augmentée
La bifurcation bulbaire droite et visible en coupe axiale
Petite plaque athéromateuse bulbaire gauche au départ de la carotide interne homogène régulier mesurant (7.2 / 1.9 mm) non sténosante
Les carotides externes sont perméables.

CONCLUSION :

- Petite plaque athéromateuse au départ de la carotide interne gauche non significative
- Carotides primitives : Intima média augmentée.

D. D. BENCEHEKROUN

Dr BENCEHEKROUN DRISS
Cardiologue
RÉS. BEN OMAR - RUE IBN NAFISS - MAÂRIF
MAÂRIF - CASABLANCA - TEL : 022.25.06.06 / 022.22.23.67
INPE N° : 097021618

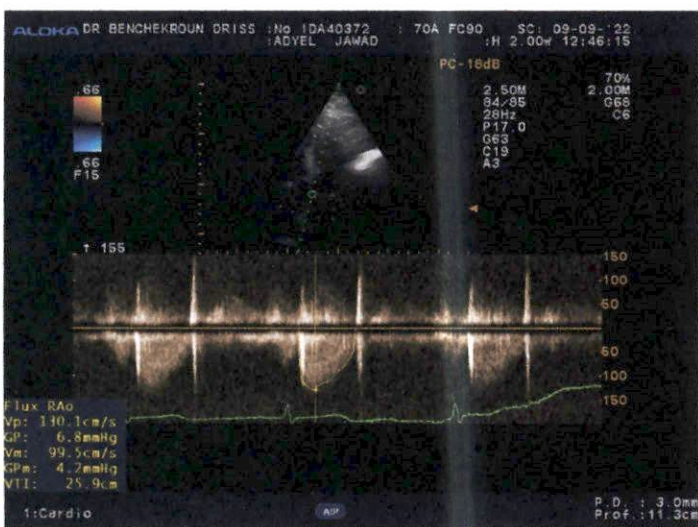
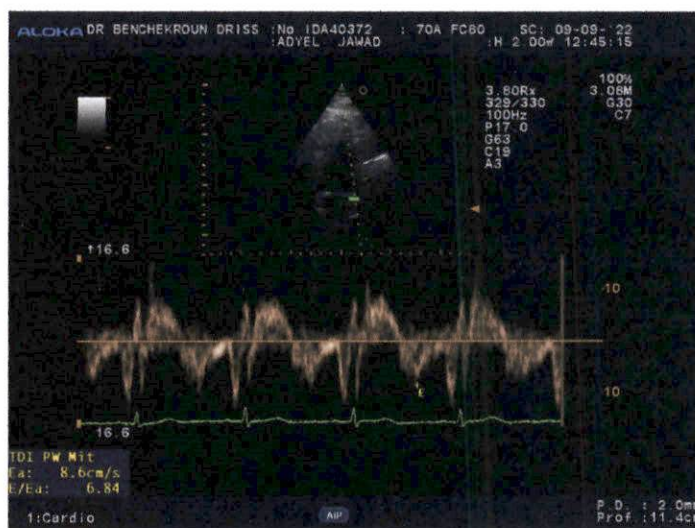
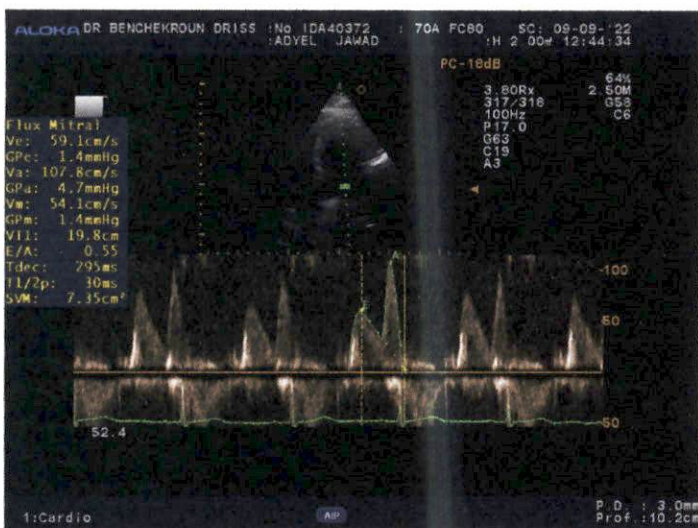

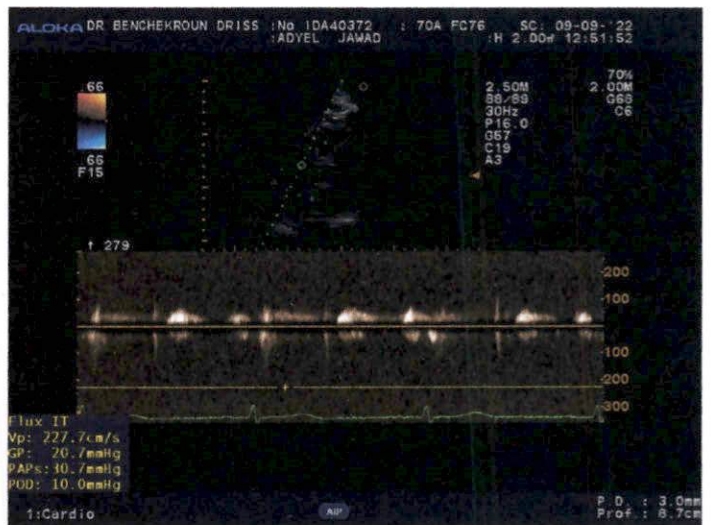
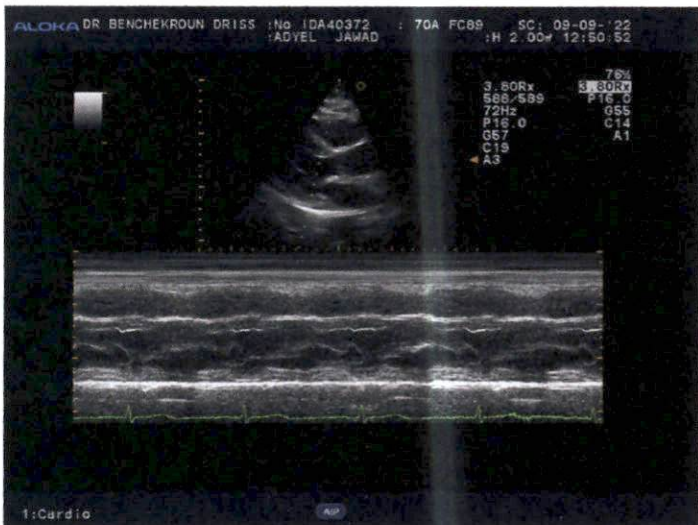
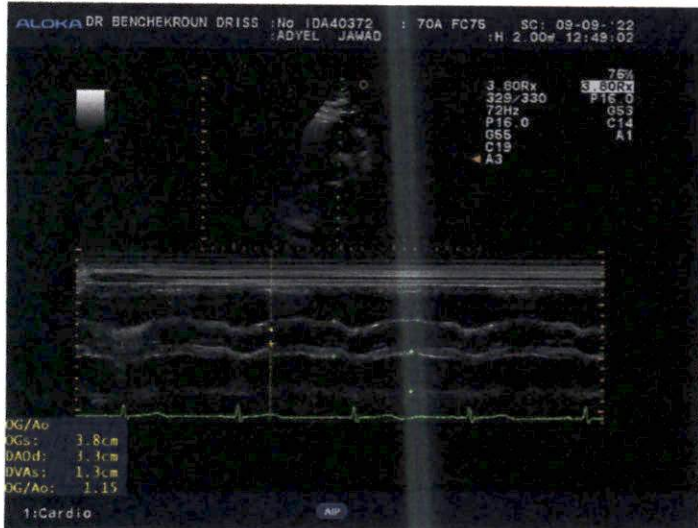

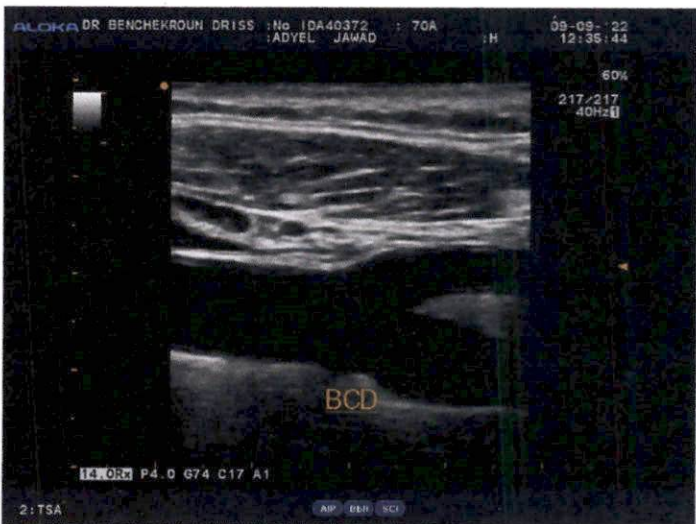
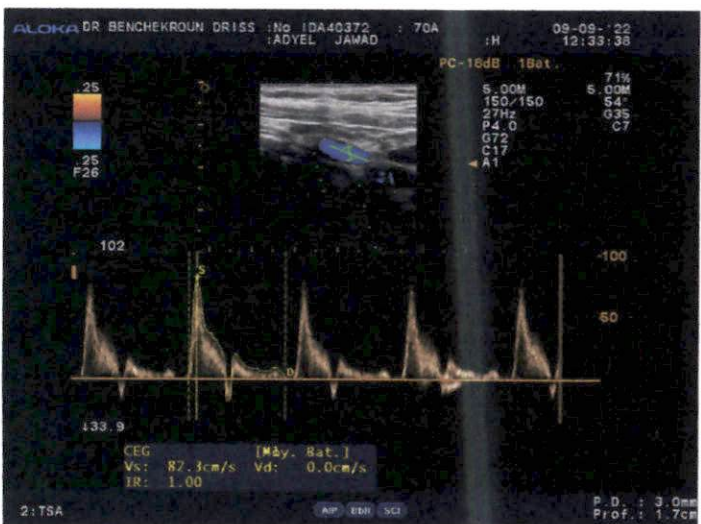
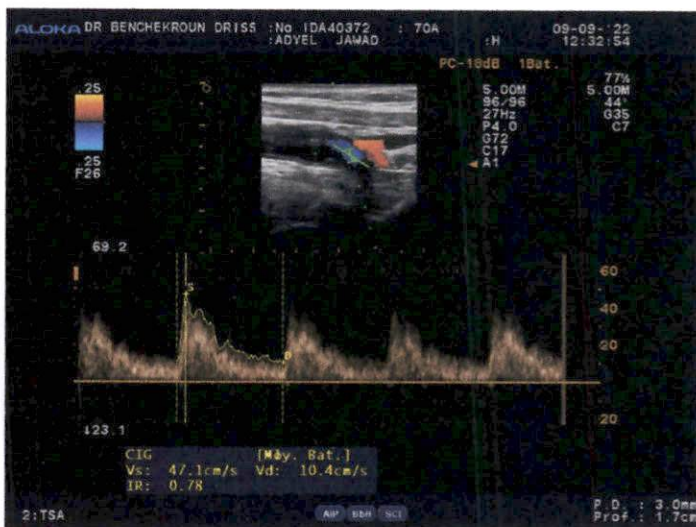
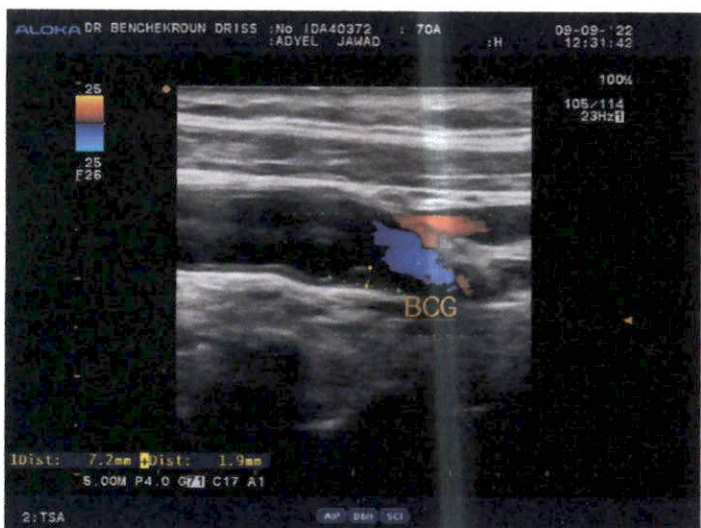
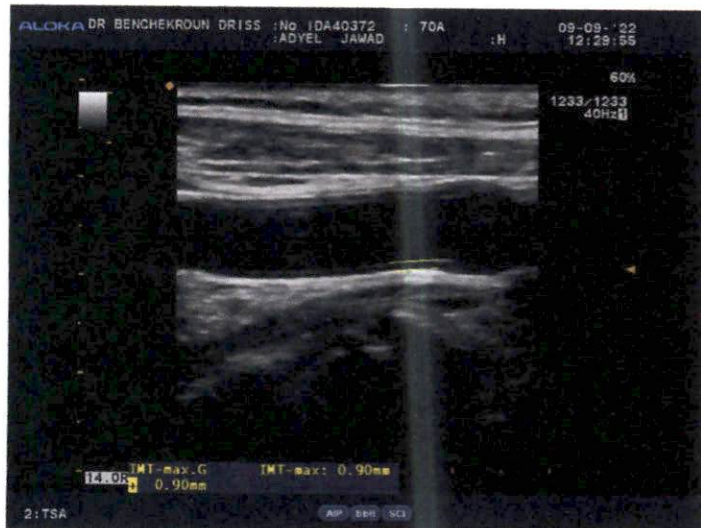

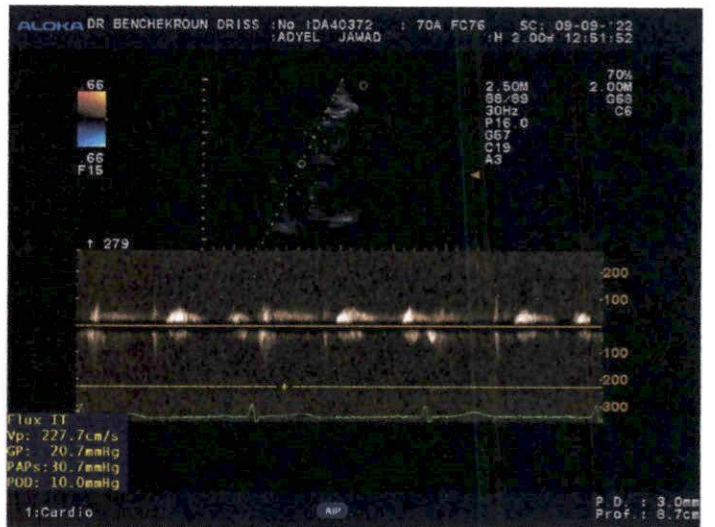
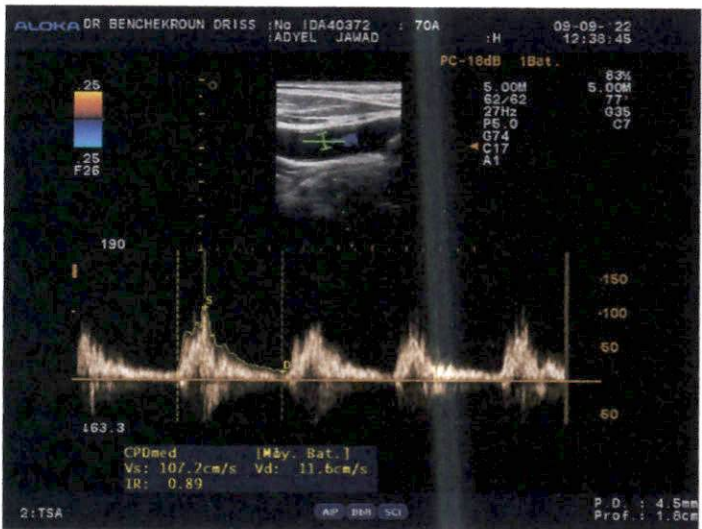

CLINIQUE BELLE VILLE

CENTRE CARDIOVASCULAIRE

Casablanca

BULLETIN D'ENTREE / SORTIE

N° DE DOSSIER 2204461

NOM DU PATIENT M. ADYEL JAWAD

MÉDECIN TRAITANT BENCHEKROUN Driss

PRISE EN CHARGE PAYANT MUPRAS

NUMERO PRISE EN CHARGE

DATE D'ENTREE 16/09/2022

DATE DE SORTIE 16/09/2022

Clinique Belle Ville
391, Bd. Ghandi
Casablanca
EZ