

RECOMMANDATIONS IMPORTANTES A LIRE POUR ACTIVER LES REMBOURSEMENTS ET EVITER LES REJETS

Conditions générales :

- Le cadre réservé à l'adhérent doit être dûment renseigné.
- Le cadre réservé au médecin doit être renseigné par le praticien lui-même notamment la nature de la maladie.
- La validité de la feuille de soins est limitée à 3 mois à compter de la première consultation.
- L'entente préalable est exigée pour toute hospitalisation médicale, chirurgicale, soins dentaires spéciaux, extractions multiples, parodontie orthodontie, prothèses dentaires, prothèses auditives ou orthopédiques ainsi que pour tous les actes effectués en série.
- En cas d'accident, une déclaration précisant les causes et circonstances de l'accident est à joindre à la feuille de soins.

Pharmacie :

- Les vignettes des médicaments doivent être obligatoirement jointes aux ordonnances.
- Pour les médicaments sans vignettes une facture de la pharmacie doit être jointe.

Radiologie et Biologie :

- La facture ainsi qu'une copie des résultats des analyses ou du compte rendu (sous pli confidentiel) doivent être jointes à l'ordonnance médicale pour toute demande de remboursement.
- Un pli confidentiel du médecin prescripteur des analyses ou radios peut être demandé par le médecin conseil de la mutuelle.

Optique :

- L'ordonnance du médecin prescripteur et la facture de l'opticien sont à joindre à la feuille de soins.

Rééducation :

- L'entente préalable renseignée par le médecin prescripteur est exigée avant le début des séances de rééducations.
- Pour le remboursement, la facture et le calendrier des séances effectuées sont à joindre à la feuille de soins.

Dentaire :

- En cas de prothèses ou de traitement canaux, l'accord préalable renseigné sur la feuille de soins est obligatoire avant le début de traitement.
- La facture doit être jointe à la feuille de soins pour toute demande de remboursement.
- La radio-après soins est obligatoire en cas de prothèses ou de traitement canaux.

Maladie et Affection Longue Durée ALD et ALC :

- La déclaration de maladie chronique doit être renseignée par le médecin prescripteur et renouvelée tous les 6 mois.



Déclaration de Maladie : N° S19-0002097

☒ Maladie ☐ Dentaire ☐ Optique ☐ Autres

Cadre réservé à l'adhérent (e)

Matricule : 963 Société : RAM

☐ Actif ☒ Pensionné(e) ☐ Autre :

Nom & Prénom : SARHAN ZAHRA Date de naissance : 01/01/22

Adresse :

Tél. : 2168 Total des frais engagés : 4128,00 Dhs

Cadre réservé au Médecin

Cachet du médecin :

الدكتور شامي عبد الغاني
أمراض القلب والشرايين
Dr. CHAHY Abdelghani
Maladies du Cœur et des Vaisseaux
Angle Bd. Panoramique et Bd. 2
Mars Andalous 3 Rue 14 N°1 - 1^{er} Etg.
Casablanca - Tél. : 05 22 52 75 05

Date de consultation : 22 SEPT 2022

Nom et prénom du malade : SARHAN Zahra Age :

Lien de parenté : ☐ Lui-même ☐ Conjoint ☐ Enfant

Nature de la maladie : Cardiopathie chronique

En cas d'accident préciser les causes et circonstances :

Dans le cas où la maladie aurait un caractère confidentiel, communiquer les renseignements sous pli confidentiel à l'attention du médecin conseil de la Mutuelle.

J'atteste sur l'honneur l'exactitude des renseignements portés sur la présente déclaration. Je déclare avoir pris connaissance de la clause relative à la protection des données personnelles.

Fait à : Casablanca Le : 15/10/2022

Signature de l'adhérent(e) :

Adresses Mails utiles

- Réclamation : contact@mupras.com
- Prise en charge : pec@mupras.com
- Adhésion et changement de statut : adhesion@mupras.com

La MUPRAS garantit le respect de la loi n° 09-08 relative à la protection des personnes physiques à l'égard du traitement des données à caractère personnel.

MUPRAS : Centre Allal Ben Abdellah - 6ème Etage Angle Rue Mohamed Fakir et Rue Allal Ben Abdellah - Quartier de l'Horloge
Casablanca 20000 - Tél. : 05 22 20 45 45 (LG) - Fax : 05 22 22 78 18 - www.mupras.com

RELEVÉ DES FRAIS ET HONORAIRES

Dates des Actes	Natures des Actes	Nombre et Coefficient	Montant détaillé des Honoraires	Cachet et signature du Médecin attestant le Paiement des Actes
22 SEP 2022	Ex		800/v	Dr. CHAH Abdelghani Maladies du Cœur et des Vaisseaux Angle Bd. Panoramique et Bd. 2 Mars Andalous 3 Rue 14 N°1 - 1 ^{er} Etg Casablanca - Tél.: 05 22 52 05 05 INPE 091017202

EXECUTION DES ORDONNANCES

Cachet du Pharmacien ou du Fournisseur Date Montant de la Facture

22/09/2022 2668,40

ANALYSES - RADIOGRAPHIES

Cachet et signature du Laborant ou du Radiologue Date Désignation des Coefficients Montant des Honoraires

22/09/2022 2668,40

AUXILIAIRES MEDICAUX

Cachet et signature du Praticien Date des Soins Nombre Montant détaillé des Honoraires

27 SEP 2022 Ex 800/v

RELEVÉ DES FRAIS ET HONORAIRES

Le praticien est prié de préciser la dent traitée, l'acte pratiqué en indiquant la nature des soins.

Important :

Veillez joindre les radiographies en cas de prothèses ou de traitement canaux, ainsi que le bilan de l'ODF.

SOINS DENTAIRES	Dents Traitées	Nature des Soins	Coefficient	
				COEFFICIENT DES TRAVAUX
				MONTANTS DES SOINS
				DEBUT D'EXECUTION
				FIN D'EXECUTION

O.D.F PROTHESES DENTAIRES

DETERMINATION DU COEFFICIENT MASTICATOIRE

H
25533412 21433552
00000000 00000000
D 00000000 00000000 G
35533411 11433553
B

(Création, remont, adjonction)
Fonctionnel, Thérapeutique, nécessaire à la profession

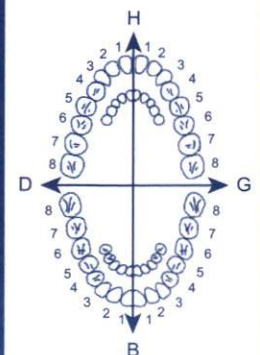

COEFFICIENT DES TRAVAUX

MONTANTS DES SOINS

DATE DU DEVIS

DATE DE L'EXECUTION

VISA ET CACHET DU PRATICIEN ATTESTANT LE DEVIS

VISA ET CACHET DU PRATICIEN ATTESTANT L'EXECUTION

Dr CHAHI Abdelghani

Spécialiste des maladies
du Cœur et des Vaisseaux HTA
Holter Tensionnel et Holter Rythmique
Epreuve d'Effort et Médecine de Sport



الدكتور شاهي عبد الغاني

عيادة أمراض القلب والأشرايين
التسجيل المستمر للضغط الدموي ولتخطيط القلب
إختبار القلب بالجهد

Nom :

Sebban Zahra

Casablanca, le

22/09/22

LOT 22A06
XP 01 2026
PPV 81.00 DH

LOT 22A06
EXP 01 2026
PPV 81.00 DH

LOT 22A06
EXP 01 2026
PPV 81.00 DH

LOT: 21198
PER: 02/2024
PPU: 155.00 DH

Sanofi-aventis Maroc
Route de Rabat - R.P.1,
Ain sebaâ Casablanca
Copilavix 75mg/100mg
b30 cp
P.P.V : 270.00 DH



Sanofi-aventis Maroc
Route de Rabat - R.P.1,
Ain sebaâ Casablanca
Copilavix 75mg/100mg
b30 cp
P.P.V : 270.00 DH



Sanofi-aventis Maroc
Route de Rabat - R.P.1,
Ain sebaâ Casablanca
Copilavix 75mg/100mg
b30 cp
P.P.V : 270.00 DH



دكتور شاهي عبد الغاني
أمراض القلب والأشرايين
Dr. CHAHI Abdelghani
Maladies du Cœur et des Vaisseaux
Angle Bd. Panoramique et Bd. 2 Mars
Andalous 3 Rue 14 N°1 - 1er Etg
Casablanca - Tél.: 05 22 52 05 05

Pharmacie Mohammed
Rue 300, N° 98 - Ain Chock
Hôpital Med Sektat - Casablanca
Tél: 05.22.21.73.64

METEOSPASMYL® B 20 caps molles
Alvérine citrate 60 mg / Siméticone 300 mg
P.P.V. : 40,40 DH

Distribué par COOPER PHARMA
41, rue Mohamed Diouri - Casablanca



Angle Bd Panoramique et Bd 2 Mars Ar
Tél/Fax : 05 22 52 05 05 / 08 08 39 49 98

LOT: 220496
DLUD: 06/2025
63,30DH

65,20

65,20

65,20

157,00

157,00

157,00

ADANCOR 10 mg, comprimés sécable - Boîte de 30
Prix : 72,80 Dhs
Pharmacien Responsable :
Amina Daoudi



6 118001 103003

ADANCOR 10 mg, comprimés sécable - Boîte de 30
Prix : 72,80 Dhs
Pharmacien Responsable :
Amina Daoudi



6 118001 103003

ADANCOR 10 mg, comprimés sécable - Boîte de 30
Prix : 72,80 Dhs
Pharmacien Responsable :
Amina Daoudi



6 118001 103003

ADANCOR 10 mg, comprimés sécable - Boîte de 30
Prix : 72,80 Dhs
Pharmacien Responsable :
Amina Daoudi



6 118001 103003

ADANCOR 10 mg, comprimés sécable - Boîte de 30
Prix : 72,80 Dhs
Pharmacien Responsable :
Amina Daoudi



6 118001 103003

ADANCOR 10 mg, comprimés sécable - Boîte de 30
Prix : 72,80 Dhs
Pharmacien Responsable :
Amina Daoudi



6 118001 103003

81,00

81,00

81,00

Dr CHAHI Abdélghani

Spécialiste des maladies

du Cœur et des Vaisseaux HTA

Holter Tensionnel et Holter Rythmique

Épreuve d'Effort et Médecine de Sport



الدكتور شافي عبد الغاني

عيادة أمراض القلب والأوعية الدموية

التسجيل المستمر للضغط الدموي ولتخطيط القلب

إختبار القلب بالجهد

(Bilan Biologique)

Casablanca le 22 SEPT 2022

Nom : Sabbar Zahra

Sexe : ☐ H ☐ F

Glucose

- ☐ Glycémie à jeun
- ☐ Glycémie post prandiale
- ☐ Hémoglobine glycosylée
- ☐ Test O'sullivan

Bilan lipidique

- ☐ Cholesterol
- ☐ LDL
- ☐ HDL
- ☐ Triglycérides

Ionogramme sanguin

- ☐ Na⁺
- ☐ K⁺
- ☐ Cl⁻
- ☐ Ca⁺⁺
- ☐ Phosphore
- ☐ Mg⁺⁺
- ☐ Bicarbonate (HCO₃⁻)
- ☐ Urée
- ☐ Créatinine
- ☐ Acide urique
- ☐ Clairance Créatinine

Ionogramme urinaire

- ☐ Ca⁺⁺
- ☐ Phosphore
- ☐ Na⁺
- ☐ K⁺
- ☐ Cl⁻
- ☐ Urée
- ☐ Créatinine

Groupe Sanguin

- ☐ ABO
- ☐ Rhésus
- ☐ Dosage des RAI

Hémostase

- ☐ Temps de Prothrombine
- ☐ INR
- ☐ TCK
- ☐ Fibrinogène

Bilan Thyroïdien

- ☐ T3, T4
- ☐ TSHus
- ☐ AC antithyroïdiens
- ☐ Lode sanguin

Hématologie

- ☐ NFS
- ☐ Plaquettes
- ☐ VS
- ☐ CRP

Fonction hépatique et enzymologie

- ☐ Amylasémie
- ☐ Bilirubine libre, conjuguée, totale
- ☐ Phosphatase acides
- ☐ Phosphatase alcalines
- ☐ Lactate Déshydrogénase LDH
- ☐ Transaminases ASAT, ALAT
- ☐ Gamma GT
- ☐ 5'Nucléotidase
- ☐ CPK (Créatinine phosphokinase)
- ☒ Troponine
- ☐ Electrophorèse de protéines EPP
- ☐ G6PD
- ☐ D.Dimères

Autres

- ☐ Hépatite B
- ☐ Antigène Hbs
- ☐ Anticorps Anti-Hbs
- ☐ Anticorps Anti-Hbs
- ☐ Anticorps Anti-Hbs
- ☐ Hépatite C
- ☐ Anticorps Anti-Hvc
- ☐ Sérologie toxoplasmose
- ☐ Sérologie Rubéole
- ☐ β-HCG
- ☐ Plasmatique
- ☐ Urine
- ☐ Facteur Rhumat
- ☐ (Late
- ☐ Anticorps anti-nu
- ☐ Anticorps anti-Df
- ☐ ASL
- ☐ Dosage du comp
- ☐ Vit D
- ☐ P.S.A
- ☐ A.C.E
- ☐ Procalcitonine
- ☐ Micro-Albuminur
- ☐ Ferritine
- ☐ HIV
- ☐ TPHA-VDRL

Née le : 01-01-1952 F
2209220093
A recueillir sur l'ordonnance

ORDO

Cabinet d'Exploration Cardio-Vasculaires
Dr Chahi Abdelghani

Casablanca le :

27 SEPT 2022

Note d'honoraires

Nom : *Dr. CHAH Abdelghani* *Amراض القلب والشرايين*

Examen : *cholesterol*

Montant : *Cent dhs (300,00 DH)*

الدكتور شامي عبد القاتي
أمراض القلب والشرايين
Dr. CHAH Abdelghani
Maladies du Cœur et des Vaisseaux
Angle Bd. Panoramique et Bd. 2
Mars Andalous 3 Rue 14 N°1 - 1^{er} Etg
Casablanca - Tél.: 05 22 52 05 05

Angle Bd Panoramique et Bd 2 Mars Andalous 3 Rue 14 N°1-1^{er} étage Casablanca
Tél/Fax : 0522520505-0808394998-Email : dr.chahi@yahoo.fr



مختبر الخليل للتحليلات الطبية و البيولوجية

LABORATOIRE EL KHALIL D'Analyses Médicales et Biologiques

Biochimie - Bactériologie - Hématologie - Immunologie - Hormonologie - Oncologie - Parasitologie - Mycologie - Virologie - Spermiologie

Dr. Hoda OUALI ALAMI

Médecin Biologiste

Diplômée de la Faculté de Médecine de Rabat

د. هدى الوالي العلمي

INPE :



093061166

FACTURE N° : 2209220093

Casablanca le 22-09-2022

Mme Zahra SABBAR

Demande N° 2209220093

Analyses :

Récapitulatif des analyses

CN	Analyse	Val	Clefs
PSA	Prélèvement sang adulte	B17	B
	Troponine I (High Sensitive)	B250	B

Total des **B** : 267

Total des **E** : 0.00

TOTAL DOSSIER : 360.00DH

Arrêtée la présente facture à la somme de : **trois cent soixante dirhams**

LABORATOIRE EL KHALIL
DR. HODA OUALI ALAMI
MEDECIN BIOLOGISTE
252, Bd. EL KHALIL, Hay My Abdellah, Ain Chok - WC
My Abdellah, Ain Chok - WC
05 22 52 62 52 - 05 22 21 10 90
Fix. 05 22 52 62 52

252, Bd. EL KHALIL , Hay My Abdellah, Ain Chok, Casablanca- Tél : 0522526252 / FAX: 0522211090

E-Mail : labo.elkhalil@gmail.com - Patente N : 34046060 - I.F.N : 15214903 - CNSS : 4204096

ICE : 001603906000091



Date du prélèvement : 22-09-2022

Code patient : 1510290003

Né(e) le : 01-01-1952 (70 ans)



Mme Zahra SABBAR

Dossier N° : 2209220093

Prescripteur : Dr ABDELGHANI CHAHI

MARQUEURS CARDIAQUES

Troponine Tc Ultra sensible
(High Sensitive)

(Technique ELFA Biomerieux VIDAS)

<1,5 ng/L

Interprétation:

- Exclusion d'IDM: Si à T0 le taux de Troponine HS < 2 ng/L ou à T0 et T2H le taux est < 6 ng/L
- Zone d'observation: Si à T0 le taux de troponine HS est entre 2 ng /L et 100 ng/L ou la différence (T2H- T0) < 10 ng/L
- Inclusion d'IDM: Si à T0 le taux de troponine HS > ou = 100 ng /L ou la différence (T2H- T0) > ou = 10 ng/mL

Validé par : Dr Hoda OUALI ALAMI

LABORATOIRE EL KHALIL
Dr. Hoda OUALI ALAMI
MEDECIN BIOLOGISTE,
252, Bd El Khalil, Hay
My Abdellah Ain Chock - wc
Fix : 05 22 52 62 52 - 05 22 21 10 90

Dr CHAHI Abdelghani

Nom : sebbar zahra SN : 0026673

Sex : Female Case No. :

Age : 70Y Lit No. :

Clinique N : Date : 22/09/2022

Section :

Fréquence: 1000Hz

Temps d'écha 11s

FC: 76bpm

P Interval: 99ms

QRS Interval: 86 ms

T Interval: 276 ms

PR Interval: 127 ms

QT Interval: 442 ms

QTc Interval: 498 ms

P Axis: 17.50°b

QRS Axis: 32.70°b

T Axis: 24.00°b

Prompt:

ECG

دكتور شاهي عبد الغاني
أمراض القلب والشرايين
Dr. CHAHI Abdelghani
Maladies du Cœur et des Vaisseaux.
Angle Bd. Panoramique et Bd. 2
Mars Andalous 3 Rue 14 N°1 - 1^{er} Etg
Casablanca - Tél.: 05 22 52 05 05

Signature Medecin :

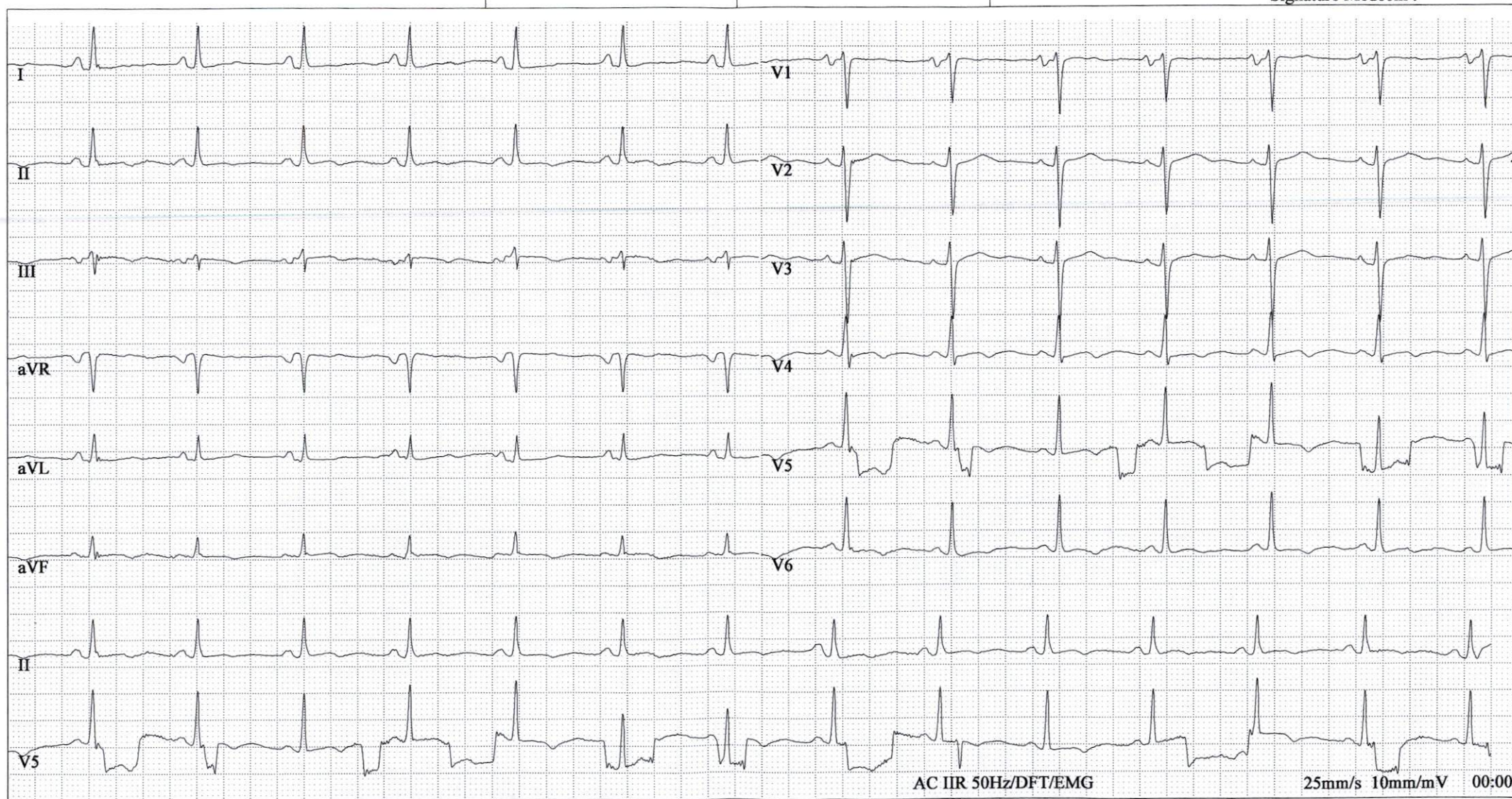

Cabinet d'Explorations

Cardio-Vasculaires

Dr Chahi Abdelghani

Casablanca le 27.09.2022

ECHO-DOPPLER CARDIAQUE

Nom : **SABBAR Zahra**

Aorte : 33 mm

Oreillette gauche : 36 mm

Surface OG : 25.3 cm²

OD : cm²

Ventricule gauche :

* Diastole : 44 mm

* Syst : 24 mm

* Sept : 12 mm

* Paroi Post : 12 mm

FE : 75 %

Rac : %

COMMENTAIRES :

-Ventricule gauche non dilaté .Parois modérément épaissies . Cinétique globale et régionale normales .Fonction VG normale . Pressions de remplissage basses.

-Oreillette gauche dilatée.

-Valves mitrales normales . Micro-fuite

-Sigmoïdes Aortiques légèrement épaissies sans sténose.

-Cavités droites non dilatées , VD de fonction normale . TAPSE 26.

PAP systolique : 40 (35+5) mm Hg.

-Epanchement péricardique de 18 mm circonférentiel très peu compressif sur les cavités droites

-V.C.I. non dilatée , compliant .

-Aorte ascendante 40 mm.

CONCLUSION

Epanchement péricardique circonférentiel de moyenne abondance très peu compressif

VG de taille et fonction normales avec HVG modérée.

Oreillette gauche dilatée.

Pas de valvulopathies significatives.

HTAP+

الدكتور شامي عبد الفاني
أمراض القلب والشرايين
Dr. CHAH Abdelghani
Maladies du Cœur et des Vaisseaux
Angle Bd. Panoramique et Bd. 2
Mars Andalous 3 Rue 14 N°1 - 1^{er} Etg
Casablanca - Tél.: 05 22 52 05 05