

RECOMMANDATIONS IMPORTANTES A LIRE POUR ACTIVER LES REMBOURSEMENTS ET EVITER LES REJETS

Conditions générales :

- Le cadre réservé à l'adhérent doit être dûment renseigné.
- Le cadre réservé au médecin doit être renseigné par le praticien lui-même notamment la nature de la maladie.
- La validité de la feuille de soins est limitée à 3 mois à compter de la première consultation.
- L'entente préalable est exigée pour toute hospitalisation médicale, chirurgicale, soins dentaires spéciaux, extractions multiples, parodontie orthodontie, prothèses dentaires, prothèses auditives ou orthopédiques ainsi que pour tous les actes effectués en série.
- En cas d'accident, une déclaration précisant les causes et circonstances de l'accident est à joindre à la feuille de soins.

Pharmacie :

- Les vignettes des médicaments doivent être obligatoirement jointes aux ordonnances.
- Pour les médicaments sans vignettes une facture de la pharmacie doit être jointe.

Radiologie et Biologie :

- La facture ainsi qu'une copie des résultats des analyses ou du compte rendu (sous pli confidentiel) doivent être jointes à l'ordonnance médicale pour toute demande de remboursement.
- Un pli confidentiel du médecin prescripteur des analyses ou radios peut être demandé par le médecin conseil de la mutuelle.

Optique :

- L'ordonnance du médecin prescripteur et la facture de l'opticien sont à joindre à la feuille de soins.

Rééducation :

- L'entente préalable renseignée par le médecin prescripteur est exigée avant le début des séances de rééducations.
- Pour le remboursement, la facture et le calendrier des séances effectuées sont à joindre à la feuille de soins.

Dentaire :

- En cas de prothèses ou de traitement canalaires, l'accord préalable renseigné sur la feuille de soins est obligatoire avant le début de traitement.
- La facture doit être jointe à la feuille de soins pour toute demande de remboursement.
- La radio-après soins est obligatoire en cas de prothèses ou de traitement canalaires.

Maladie et Affection Longue Durée ALD et ALC :

- La déclaration de maladie chronique doit être renseignée par le médecin prescripteur et renouvelée tous les 6 mois.



Déclaration de Maladie : N° P19- 0018594

☐ Maladie

☐ Dentaire

☐ Optique

☐ Autres

Cadre réservé à l'adhérent (e)

Matricule : 3212 Société : 134347
☐ Actif ☐ Pensionné(e) ☐ Autre :
 Nom & Prénom : CHAYAJAMELEBINE Date de naissance :
 Adresse :
 Tél. : Total des frais engagés : Dhs

Cadre réservé au Médecin

Cachet du médecin :



Date de consultation : / /
 Nom et prénom du malade : CHAYAJAMELEBINE Age :
 Lien de parenté : ☐ Lui-même ☐ Conjoint ☐ Enfant
 Nature de la maladie :
 En cas d'accident préciser les causes et circonstances :

Dans le cas où la maladie aurait un caractère confidentiel, communiquer les renseignements sous pli confidentiel à l'attention du médecin conseil de la Mutuelle.

J'atteste sur l'honneur l'exactitude des renseignements portés sur la présente déclaration. Je déclare avoir pris connaissance de la clause relative à la protection des données personnelles.

Fait à : Le :
 Signature de l'adhérent(e) :

Adresses Mails utiles

- Réclamation : contact@mupras.com
- Prise en charge : pec@mupras.com
- Adhésion et changement de statut : adhesion@mupras.com

La MUPRAS garantit le respect de la loi n° 09-08 relative à la protection des personnes physiques à l'égard du traitement des données à caractère personnel.

MUPRAS : Centre Allal Ben Abdellah - 6ème Etage Angle Rue Mohamed Fakir et Rue Allal Ben Abdellah - Quartier de l'Horloge Casablanca 20000 - Tél. : 05 22 20 45 45 (LG) - Fax : 05 22 22 78 18 - www.mupras.com

RELEVÉ DES FRAIS ET HONORAIRES

Dates des Actes	Natures des Actes	Nombre et Coefficient	Montant détaillé des Honoraires	Cachet et signature du Médecin attestant le Paiement des Actes
12/10/22		5	300	Dr Mohamed AL Khatib Cardiologue Interventiste 5 Rue Zallaka - 20110 C. Tanger Tel: 05 39 94 66 19 - 27 INPE: 151045176

EXECUTION DES ORDONNANCES

Cachet du Pharmacien ou du Fournisseur

Date

Montant de la Facture

12/10/22 1860,00

ANALYSES - RADIOGRAPHIES

Cachet et signature du Laboratoire et du Radiologue

Date

Désignation des Coefficients

Montant des Honoraires

14/10/22 B 90 145,00

AUXILIAIRES MEDICAUX

Cachet et signature du Praticien

Date des Soins

Nombre

AM

PC

IM

IV

Montant détaillé des Honoraires

RELEVÉ DES FRAIS ET HONORAIRES

Le praticien est prié de préciser la dent traitée, l'acte pratiqué en indiquant la nature des soins.

Important :

Veillez joindre les radiographies en cas de prothèses ou de traitement canalaires, ainsi que le bilan de l'ODF.

SOINS DENTAIRES

Dents
Traitées

Nature des
Soins

Coefficient

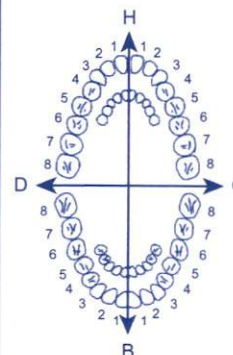

COEFFICIENT
DES TRAVAUX

MONTANTS
DES SOINS

DEBUT
D'EXECUTION

FIN
D'EXECUTION

O.D.F PROTHESES DENTAIRES

DETERMINATION DU COEFFICIENT MASTICATOIRE

H
25533412 21433552
00000000 00000000
D 00000000 00000000 G
35533411 11433553
B

(Création, remont, adjonction)
Fonctionnel, Thérapeutique, nécessaire à la profession

COEFFICIENT
DES TRAVAUX

MONTANTS
DES SOINS

DATE DU
DEVIS

DATE DE
L'EXECUTION

VISA ET CACHET DU PRATICIEN ATTESTANT LE DEVIS

VISA ET CACHET DU PRATICIEN ATTESTANT L'EXECUTION

CABINET DE CARDIOLOGIE ET D'EXPLORATIONS CARDIO-VASCULAIRES

Docteur Mohamed DIRA
Cardiologue
Cardiologie Interventionnelle
 Spécialiste des maladies du cœur
 et des vaisseaux
 Cathétérisme cardiaque - coronarographie
 Angioplastie coronaire

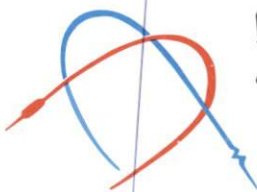

الدكتور محمد ديرا
 أخصائي في أمراض القلب والشرائين
 القسطرة والعمليات التدخلية للقلب
 وتوسيع الشرايين
 • دبلوم أمراض القلب والشرائين
 من كلية الطب بالرباط
 • دبلوم القسطرة والعمليات التدخلية للقلب
 من كلية الطب بباريس
 • دبلوم أمراض القلب للأطفال وأمراض القلب الخلقية
 من كلية الطب بباريس
 ممارس سابق بالمستشفى الجامعي ابن سينا بالرباط
 للبالغين والأطفال



6118001030903
EXFORGE HCT
 10mg/160mg/25mg
 28 comprimés pelliculés
 PPV : 310.00 DH

la faculté
 d'Interventionnelle
 de PARIS V.
 Cardiologie
 à médecine PARIS V.
 Hôpitalier
 A à RABAT.
 ants

Tanger, le 12.10.2022 في الساعة 12h

Dr. Mohamed DIRA
Cardiologue Interventionnel
5 Rue ZALAKA apt n°6 Tanger



6118001030903
EXFORGE HCT
 10mg/160mg/25mg
 28 comprimés pelliculés
 PPV : 310.00 DH



6118001030903
EXFORGE HCT
 10mg/160mg/25mg
 28 comprimés pelliculés
 PPV : 310.00 DH



6118001030897
EXFORGE HCT
 10mg/160mg/12.5mg
 28 comprimés pelliculés
 PPV : 310.00 DH



6118001030897
EXFORGE HCT
 10mg/160mg/12.5mg
 28 comprimés pelliculés
 PPV : 310.00 DH



6118001030903
EXFORGE HCT
 10mg/160mg/25mg
 28 comprimés pelliculés
 PPV : 310.00 DH

Dr Mohamed DIRA
 Cardiologue Interventionnel
 5 Rue ZALAKA apt n°6 Tanger
 Tél: 05 39 37 72 72 / 06 69 60 64 64 / 151045176

PHARMACIE AL FARAB
 Av. Prince Hassan 165
 (Angle Omar Ben Khattab)
 Tél: 05 39 94 66 19 - Tanger

5, Rue ZALAKA, Angle Bd. Moulay Youssef - 2^{ème} étage n° 6 (à côté de la mosquée BADR) - TANGER
 Tél./Fax : 05 39 37 72 72 : الفاكس / الهاتف - GSM : 06 69 60 64 64 : المحمول

CABINET DE CARDIOLOGIE ET D'EXPLORATIONS CARDIO-VASCULAIRES

Docteur Mohamed DIRA
Cardiologue
Cardiologie Interventionnelle

Spécialiste des maladies du coeur
et des vaisseaux

Cathétérisme cardiaque - coronarographie
Angioplastie coronaire

- Diplômé en cardiologie de la faculté
de médecine de RABAT
- Diplômé en cardiologie interventionnelle
de la faculté de médecine PARIS V.
- Diplômé en cardiologie pédiatrique
et congénitale de la faculté de médecine PARIS V.
Ancien Praticien au centre hospitalier
Universitaire Ibn SINA à RABAT.
Adultes et enfants

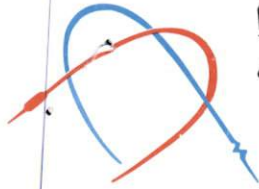

الدكتور محمد ديرا

أخصائي في أمراض القلب والشرايين
القسطرة والعمليات التداخلية للقلب

وتوسيع الشرايين

• دبلوم أمراض القلب والشرايين

من كلية الطب بالرباط

• دبلوم القسطرة والعمليات التداخلية للقلب

من كلية الطب بباريس

• دبلوم أمراض القلب للأطفال وأمراض القلب الخلقية

من كلية الطب بباريس

تمارس سابق بالمستشفى الجامعي ابن سينا بالرباط

للبالغين والأطفال

طنجة، في 12-10-2022، Tanger, le

Ghaya Ouariyeh
Fouad eline

Bou 508

- 508 -

- 508 -

- 508 -

Dr Mohamed DIRA
Cardiologue - Interventionnel
5, Rue ZALAKA, Angle Bd. Moulay Youssef - 2^{ème} étage n° 6 - TANGER
Tél: 05 39 37 72 72 / 05 39 37 72 72 / 05 39 37 72 72

LABORATOIRE SEKKAT
R.D.C. 70, Bd. de la Résistance - Tanger
Tél.: 05 39 34 13 13 - Fax: 05 39 34 34 04
INPE 163001027

6667

5, زقة الزلاقة، زاوية شارع مولاي يوسف - الطابق الثاني رقم 6 (بجانب مسجد بدر) - طنجة
5, Rue ZALAKA, Angle Bd. Moulay Youssef - 2^{ème} étage n° 6 (à côté de la mosquée BADR) - TANGER
Tél./Fax : 05 39 37 72 72 : الفاكس / الهاتف / GSM : 06 69 60 64 64 : المحمول

CABINET DE CARDIOLOGIE ET D'EXPLORATIONS CARDIO-VASCULAIRES

Docteur Mohamed DIRA

Cardiologue

Cardiologie Interventionnelle

Spécialiste des maladies du cœur
et des vaisseaux

Cathétérisme cardiaque - coronarographie
Angioplastie coronaire

- Diplômé en cardiologie de la faculté
de médecine de RABAT
- Diplômé en cardiologie interventionnelle
de la faculté de médecine PARIS V.
- Diplômé en cardiologie pédiatrique
et congénitale de la faculté de médecine PARIS V.
Ancien Praticien au centre hospitalier
Universitaire Ibn SINA à RABAT.
Adultes et enfants

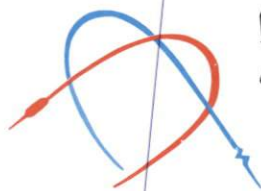

الدكتور محمد ديرا

أخصائي في أمراض القلب والشرابين
القسطرة والعمليات التداخلية للقلب

وتوسيع الشرايين

• دبلوم أمراض القلب والشرابين

من كلية الطب بالرباط

• دبلوم القسطرة والعمليات التداخلية للقلب

من كلية الطب بباريس

• دبلوم أمراض القلب للأطفال وأمراض القلب الخلقية

من كلية الطب بباريس

ممارس سابق بالمستشفى الجامعي ابن سينا بالرباط

للبالغين والأطفال

طنجة، في 12.10.2022

C-ahyaya oumrigdel
faoued edline
note d'homovail

Consultation - TA = 300

Dr Mohamed DIRA
Cardiologue Interventionnel
5-Rue Zallaka, 1er étage n° 6 Tanger
Tél: 05 39 37 72 / 21 INPE 151045176

5, زنقة الزلاقة، زاوية شارع مولاي يوسف - الطابق الثاني رقم 6 (بجانب مسجد بدر) - طنجة

5, Rue ZALAKA, Angle Bd. Moulay Youssef - 2^{ème} étage n° 6 (à côté de la mosquée BADR) - TANGER

المحمول : 06 69 60 64 64 / GSM : 06 69 60 64 64 / الفاكس : 05 39 37 72 72 / Tél./Fax :

CABINET DE CARDIOLOGIE ET D'EXPLORATIONS CARDIO-VASCULAIRES

Docteur Mohamed DIRA

Cardiologue

Cardiologie Interventionnelle

Spécialiste des maladies du cœur
et des vaisseaux

Cathétérisme cardiaque - coronarographie
Angioplastie coronaire

- Diplômé en cardiologie de la faculté
de médecine de RABAT
 - Diplômé en cardiologie interventionnelle
de la faculté de médecine PARIS V.
 - Diplômé en cardiologie pédiatrique
et congénitale de la faculté de médecine PARIS V.
- Ancien Praticien au centre hospitalier
Universitaire Ibn SINA à RABAT.
Adultes et enfants

الدكتور محمد ديرا

أخصائي في أمراض القلب والشرابين
القسطرة والعمليات التدخلية للقلب

وتوسيع الشرايين

• دبلوم أمراض القلب والشرابين
من كلية الطب بالرباط

• دبلوم القسطرة والعمليات التدخلية للقلب
من كلية الطب بباريس

• دبلوم أمراض القلب للأطفال وأمراض القلب الخلقية
من كلية الطب بباريس

ممارس سابق بالمستشفى الجامعي ابن سينا بالرباط
للبالغين والأطفال

طنجة، في 12.10.2022
Tanger, le

Cher Dr. Mohamed Dira,
Je vous envoie
mon cordialement

Zoulikha
Cher Dr. Mohamed Dira,

Dr. Mohamed DIRA
Cardiologue Interventionnel
5, Rue ZALAKA, Angle Bd. Moulay Youssef - 2^{ème} étage n° 6 (à côté de la mosquée BADR) - TANGER
Tél: 05 39 37 72 72 / 06 69 60 64 64 / 06 69 60 64 64

5, Zoulikha, زاوية شارع مولاي يوسف - الطابق الثاني رقم 6 (بجانب مسجد بدر) - طنجة

5, Rue ZALAKA, Angle Bd. Moulay Youssef - 2^{ème} étage n° 6 (à côté de la mosquée BADR) - TANGER

الحمول : 06 69 60 64 64 - GSM - الهاتف / الفاكس : 05 39 37 72 72 - Tél./Fax

Reçu : LABORATOIRE SEKKAT D'ANALYSES MEDICALES

Tél. : 0539 34 13 13 - Fax: 0539 34 34 04

TANGER

Le : 14/10/22

Dossier : 22J669

84398

de : Monsieur GHYAYA OURIAGHLI JAMAL EDDINE

Analyses : GL CRE AU

B : 90

Montant total : 145,60 DH

Montant du : 145,00 DH

Montant payé : 145,00 DH

Reste : 0,00 DH



PHARMACIE AL FARABI

av. prince heritier -165 - tanger

DR.MOHAMMED SAID RAKEB SOUSSI

R.C :22644

Patente:50423576

T.V.A :

C.N.S.S:2118918

Tél :0539946619/fax-0

Le 20/10/2022

FACTURE N°89

N° ICE : 001683845000085

GHYAYA JAMAL EDDINE

N° IF : 81363520

ICE N° :

Qté	Désignation	PPV Unitaire	Total BRUT	Dont TVA	% Taux
6	EXFORGE 10/160/25MG/ HTC	310,00	1 860,00		
<div><p>S.V.</p><p>PHARMACIE AL FARABI (Av. Prince Heritier 165 Angle Omar Ben El Khatib) Tél : 0539946619 - TANGER</p></div>					

TOTAL T.T.C :

1 860,00

Montant :

TVA 20% Base :

Montant

Arrêté la présente facture à la somme de :
Huit Cent Soixante Dirhams.

LABORATOIRE SEKKAT D'ANALYSES MEDICALES

RDC, 70 Bd de la Résistance (Ex Quevedo)
TANGER

INPE: 163001027

Tél.: 0539 34 13 13 - Fax.: 05 39 34 34 04

E. Mail: labosek2@gmail.com



Docteur Moncef SEKKAT
Pharmacien Biologiste

ICE: 001619062000025

If: 83100121 Patente: 50483100 CNSS 2481373

BMCI: 013 640 01063 001284 001 81 92

Tanger le 14 octobre 2022

Monsieur GHYAYA OURIAGHLI JAMAL EDDINE

FACTURE N°	116501
------------	--------

Analyses :

Glycémie (à jeûn) -----	B	30	Total : B 90
Créatinine -----	B	30	
Acide urique -----	B	30	

Prélèvements :

PRISE DE SANG 1-----	Pc	2
----------------------	----	---

TOTAL DOSSIER	145,00 DH
---------------	-----------

Arrêtée la présente facture à la somme de :

Cent Quarante Cinq Dirhams

LABORATOIRE SEKKAT
R.D.C. 70, Bd. de la Résistance - Tanger
Tél.: 05 39 34 13 13 - Fax: 05 39 34 34 04
INPE 163001027

LABORATOIRE SEKKAT D'ANALYSES MEDICALES

RDC, 70 Bd de la Résistance (Ex Quevedo)
TANGER

Tél. : 0539 34 13 13 - Fax.: 05 39 34 34 04
E. Mail: labosek2@gmail.com



Docteur Moncef SEKKAT
Pharmacien Biologiste
Ancien interne des Hopitaux de Montpellier

Dossier du : 14/10/22
DN : 19/08/1954
Prélèvement effectué à 07:36
Edition du : 14/10/22

Monsieur GHYAYA OURIAGHLI JAMAL EDDINE

Docteur MOHAMED DIRA
Réf. : 22J669

Page : 1/1

CHIMIE DU SANG (AUTOMATE ROCHE: INTEGRA 400+)

			Normales	Antériorités
GLYCEMIE A JEUN ----- :	0,92	g/l	0,7 - 1,1	
Soit ----- :	5,1	mmol/l	3,9 - 6,1	
CREATININE ----- :	10,2	mg/l	5 - 12	
Soit ----- :	90	μmol/l	44 - 106	
ACIDE URIQUE ----- :	95,8 *	mg/l	24 - 70	
Soit ----- :	570	μmol/l	143 - 416	
Résultat contrôlé.				

Dr. Moncef SEKKAT
R.D.C. 70 Bd. de la Résistance - Tanger
Tél.: 05 39 34 13 13 - Fax: 05 39 34 34 04
INPE 16300-027

Nom **GHYAYA JAMAL EDDINE**
N° patient **1**

12.10.2022 12:03:47
12 dérivations standard

Date de naiss... 19.08.1954
Sexe Masculin
Taille
Poids
Ethnique Non défini
Stimulateur c... Inconnu

N° séjour
Chambre
Traitement
N° requête
Émetteur de l...
Prot. requ.

FC **78 bpm**
RR 773 ms
P 116 ms
PR 139 ms
Axe P 48 °
Axe QRS 36 °
Axe T 24 °
QRS 100 ms
QT 388 ms
QTcB 441 ms

Rapport non confirmé

Indication
Remarque

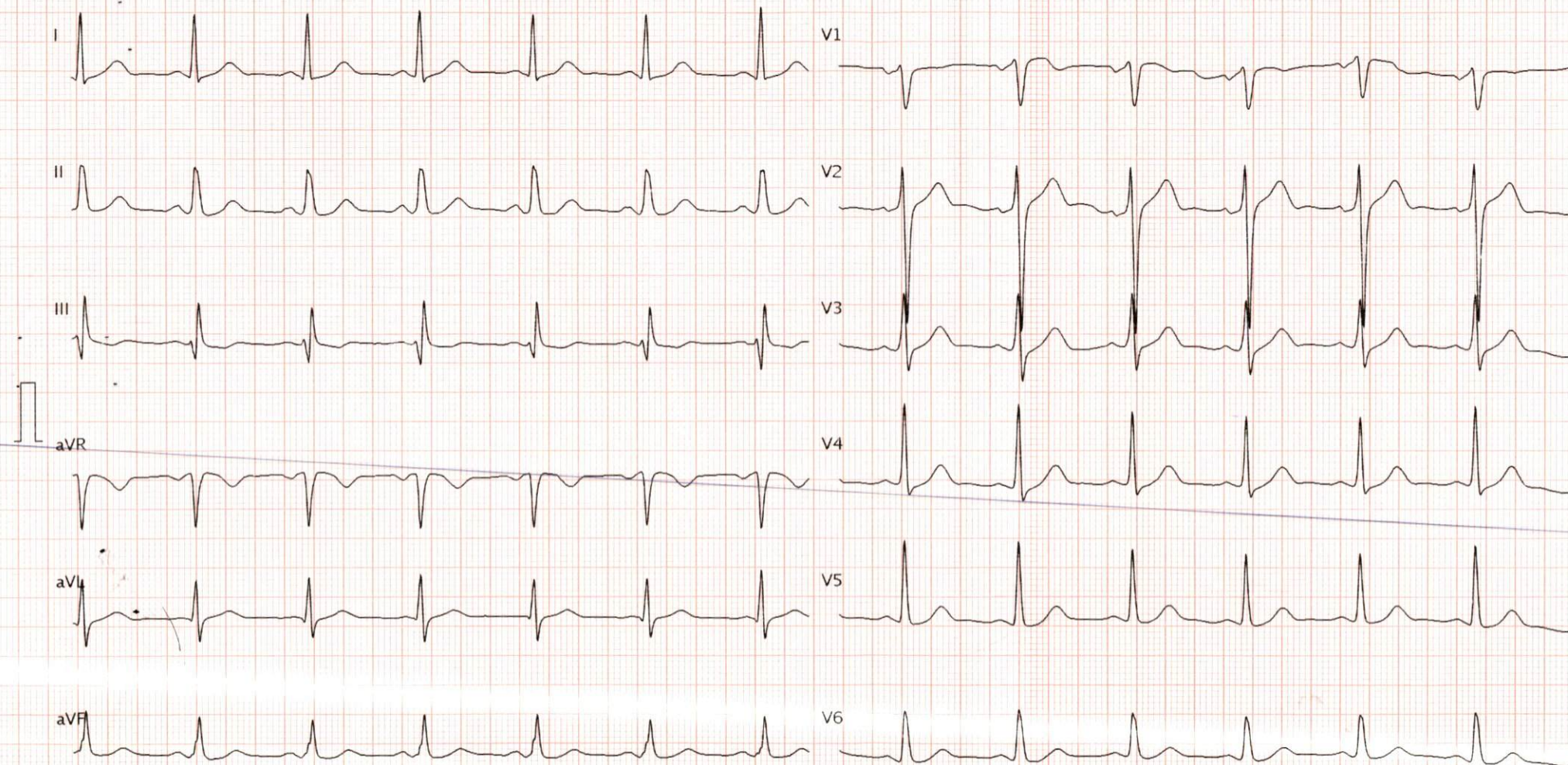

25 mm/s, 10 mm/mV

Séquentiel

FPB 25 Hz, CA 50Hz