

# RECOMMANDATIONS IMPORTANTES A LIRE POUR ACTIVER LES REMBOURSEMENTS ET EVITER LES REJETS

## Conditions générales :

- Le cadre réservé à l'adhérent doit être dûment renseigné.
- Le cadre réservé au médecin doit être renseigné par le praticien lui-même notamment la nature de la maladie.
- La validité de la feuille de soins est limitée à 3 mois à compter de la première consultation.
- L'entente préalable est exigée pour toute hospitalisation médicale, chirurgicale, soins dentaires spéciaux, extractions multiples, parodontie orthodontie, prothèses dentaires, prothèses auditives ou orthopédiques ainsi que pour tous les actes effectués en série.
- En cas d'accident, une déclaration précisant les causes et circonstances de l'accident est à joindre à la feuille de soins.

## Pharmacie :

- Les vignettes des médicaments doivent être obligatoirement jointes aux ordonnances.
- Pour les médicaments sans vignettes une facture de la pharmacie doit être jointe.

## Radiologie et Biologie :

- La facture ainsi qu'une copie des résultats des analyses ou du compte rendu (sous pli confidentiel) doivent être jointes à l'ordonnance médicale pour toute demande de remboursement.
- Un pli confidentiel du médecin prescripteur des analyses ou radios peut être demandé par le médecin conseil de la mutuelle.

## Optique :

- L'ordonnance du médecin prescripteur et la facture de l'opticien sont à joindre à la feuille de soins.

## Rééducation :

- L'entente préalable renseignée par le médecin prescripteur est exigée avant le début des séances de rééducations.
- Pour le remboursement, la facture et le calendrier des séances effectuées sont à joindre à la feuille de soins.

## Dentaire :

- En cas de prothèses ou de traitement canalaires, l'accord préalable renseigné sur la feuille de soins est obligatoire avant le début de traitement.
- La facture doit être jointe à la feuille de soins pour toute demande de remboursement.
- La radio-après soins est obligatoire en cas de prothèses ou de traitement canalaires.

## Maladie et Affection Longue Durée ALD et ALC

- La déclaration de maladie chronique doit être renseignée par le médecin prescripteur et renouvelée tous les 6 mois.

## Adresses Mails utiles

- Reclamation : contact@mupras.com
- Prise en charge : pec@mupras.com
- Adhésion et changement de statut : adhesion@mupras.com

La MUPRAS garantit le respect de la loi n° 09-08 relative à la protection des personnes physiques à l'égard du traitement des données à caractère personnel.

**MUPRAS** : Centre Allal Ben Abdellah - 6ème Etage Angle Rue Mohamed Fakir et Rue Allal Ben Abdellah - Quartier de l'Horloge Casablanca 20000 - Tél. : 05 22 20 45 45 (LG) - Fax : 05 22 22 78 18 - www.mupras.com



## Déclaration de Maladie.

N° M21- 0036137

☒ Maladie

☐ Dentaire

☐ Optique

☐ Autres

### Cadre réservé à l'adhérent (e)

Matricule : 01130 Société : ROYAL AIR MAROC

☐ Actif

☒ Pensionné(e)

☐ Autre :

Nom & Prénom : MALAL Mohammed Faouel

Date de naissance : 17-08-1947

Adresse : Lotissement El Mouzoh - V. 1° 3

Financière - Casablanca

Tél. : 0662 105408 Total des frais engagés : 2422,70 Dhs

### Cadre réservé au Médecin

Cachet du médecin :

DR. M. A. LAABI  
CARDIOLOGUE  
Rés. RIBH "D", Angle Bd Bir Anzarane  
Rue Oaid Achkar, (à côté de Agence INVI)  
Quartier Maarif - Casablanca  
Tél: 0522 99 80 88 - Fax: 05 22 99 20 87

Date de consultation : 18/10/2022

Nom et prénom du malade : MALAL Mohammed Faouel Age :

Lien de parenté : ☐ Lui-même

☐ Conjoint

☐ Enfant

Nature de la maladie : HTA

En cas d'accident préciser les causes et circonstances :

Dans le cas où la maladie aurait un caractère confidentiel, communiquer les renseignements sous pli confidentiel à l'attention du médecin conseil de la Mutuelle.

J'atteste sur l'honneur l'exactitude des renseignements portés sur la présente déclaration. Je déclare avoir pris connaissance de la clause relative à la protection des données personnelles.

Fait à : Casablanca

Le : 18/10/2022

Signature de l'adhérent(e) :

Autorisation CNDP N° : A-A-215 / 2019



RELEVÉ DES FRAIS ET HONORAIRES				
Dates des Actes	Natures des Actes	Nombre et Coefficient	Montant détaillé des Honoraires	Cachet et signature du Médecin attestant le Paiement des Actes
18/10/22	Consulte	3000		
18/10/22	Consulte	8000		

EXECUTION DES ORDONNANCES	
Cachet du Pharmacien <b>PHARMACIE SIDAADDERRAHMANE</b> <b>SKIREDJ Roukla</b> 15-16, Rue Keigomar Résidence Ynbar - Casablanca Tél. 022/79 79 01	Date 18/10/2022 Montant de la Facture 1322,75

[illegible][illegible]

## RELEVÉ DES FRAIS ET HONORAIRES

Le praticien est prié de préciser la dent traitée, l'acte pratiqué en indiquant la nature des soins.

### Important :

Veuillez joindre les radiographies en cas de prothèses ou de traitement canalaires, ainsi que le bilan de l'ODF.

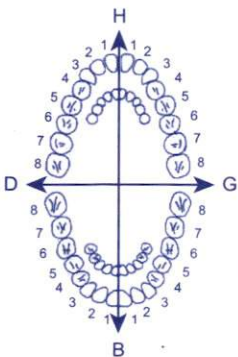
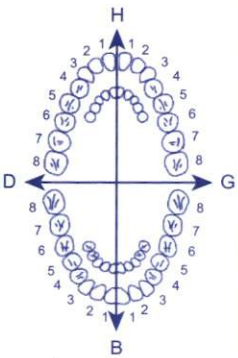
SOINS DENTAIRES	Dents Traitées	Nature des Soins	Coefficient								
				COEFFICIENT DES TRAVAUX <input style="width: 100px; height: 30px;" type="text"/>							
					MONTANTS DES SOINS <input style="width: 100px; height: 30px;" type="text"/>						
						DEBUT D'EXECUTION <input style="width: 100px; height: 30px;" type="text"/>					
					FIN D'EXECUTION <input style="width: 100px; height: 30px;" type="text"/>						
	O.D.F PROTHESES DENTAIRES	<b>DETERMINATION DU COEFFICIENT MASTICATOIRE</b>			COEFFICIENT DES TRAVAUX <input style="width: 100px; height: 30px;" type="text"/>						
<table border="1" style="margin: auto; border-collapse: collapse;"> <tr> <td colspan="2" style="padding: 5px;"> <b>H</b>                      25533412    21433552                      00000000    00000000                 </td> </tr> <tr> <td style="padding: 5px; text-align: center;"><b>D</b></td> <td style="padding: 5px; text-align: center;"><b>G</b></td> </tr> <tr> <td colspan="2" style="padding: 5px;">                     00000000    00000000                      35533411    11433553                 </td> </tr> <tr> <td colspan="2" style="padding: 5px;"> <b>B</b> </td> </tr> </table>			<b>H</b> 25533412    21433552 00000000    00000000			<b>D</b>	<b>G</b>	00000000    00000000 35533411    11433553		<b>B</b>	
<b>H</b> 25533412    21433552 00000000    00000000											
<b>D</b>	<b>G</b>										
00000000    00000000 35533411    11433553											
<b>B</b>											
<b>[Création, remont, adjonction]</b> Fonctionnel, Thérapeutique, nécessaire à la profession											
				DATE DU DEVIS <input style="width: 100px; height: 30px;" type="text"/>							
				DATE DE L'EXECUTION <input style="width: 100px; height: 30px;" type="text"/>							

VISA ET CACHET DU PRATICIEN ATTESTANT LE DEVIS

VISA ET CACHET DU PRATICIEN ATTESTANT L'EXECUTION

VISA ET CACHET DU PRATICIEN ATTESTANT L'EXECUTION



# CABINET DE CONSULTATION ET D'EXPLORATIONS CARDIO-VASCULAIRES

## عيادة فحص وتشخيص أمراض القلب والشرايين

Dr Mohamed Amine LAABI



الدكتور محمد أمين لعبي

CARDIOLOGUE

Cardiologie Générale et Interventionnelle

إختصاصي في أمراض القلب و الشرايين  
و علاج القلب التداخلي

18/10/2022

MAZAL Neltowwed  
FABIL



30.70 x 4

1- kardegic 75mg  
un sachet /; wahu

(S.V.)

131.50 x 5

2- UARtex 80mg  
un cp /; wahu

(S.V.)

77.80 x 4

3- Cordesiel 1,25mg  
un cp /; wahu

(S.V.)

57.80 x 4

4- LD NOR 10mg  
un cp /; soir

(S.V.)

all

4 wahi

1322.70



PHARMACIE SIDI ABDERRAHMANE  
SKIREDJ Roukla  
15-16, Rue Mohammed VI  
Rond-point de l'Agence Inwi - Casablanca  
Tél: 05 22 99 20 88

DR. M. A. LAABI  
CARDIOLOGUE  
RIBH "D" - Angle Bd Biran Zarane - P. de l'Agence Inwi  
1er étage - Quartier Maârif - Casablanca  
Tél: 05 22 99 20 88 - Fax: 05 22 99 20 87

Résidence RIBH "D" Angle Bd Biran Zarane - P. de l'Agence Inwi - 1er étage - Quartier Maârif - Casablanca

إقامة ربح «د» زاوية شارع بيرانزارة وزنقة قائد الأشر (قرب وكالة انوي) الطابق الأول حي المعاريف - الدار البيضاء

Tél : 05 22 99 20 88 - Fax : 05 22 99 20 87 - Urgence : 06 55 12 73 13 - Email : DrAmineLaabi@gmail.com

N° d'autorisation : 11010 - N° de Patente : 35802624

80 ملغ

28 قرصا مغلفا قابلا للكسر



عن طريق الفم

م

فارتيكس  
قالسارتان



LOT 221472 1

EXP 05 2025

PPV 131.50 DH

Vartex 80 mg

28 Comprimés pelliculés sécables  
Laboratoires SOTHEMA  
AMM N° 27/16 DMP/21/NNP



6 118000 023135

--	--	--	--	--	--

المدة  
صباح  
منتصف  
النهار  
مساء  
قبل  
بعد



سوطيما  
sothema

80 ملغ

28 قرصا مغلفا قابلا للكسر



عن طريق الفم

م

فارتيكس

قالسارتان



LOT 221472 1

EXP 05 2025

PPV 131.50 DH

Vartex 80 mg

28 Comprimés pelliculés sécables  
Laboratoires SOTHEMA  
AMM N° 27/16 DMP/21/NNP



6 118000 023135



بعد

قبل

مساء

منتصف  
النهار

صباح

المدة



سوطيما  
sothema

80 ملغ

28 قرصا مغلفا قابلا للكسر



عن طريق الفم

م

فارتيكس

قالسارتان



LOT 221472 1

EXP 05 2025

PPV 131.50 DH

Vartex 80 mg

28 Comprimés pelliculés sécables  
Laboratoires SOTHEMA  
AMM N° 27/16 DMP/21/NNP



6 118000 023135



بعد

قبل

مساء

منتصف  
النهار

صباح

المدة



سوطيما  
sothema

80 ملغ

28 قرصا مغلفا قابلا للكسر



عن طريق الفم

م

فارتيكس  
قالسارتان

LOT 221472 1

EXP 05 2025

PPV 131.50 DH



Vartex 80 mg

28 Comprimés pelliculés sécables  
Laboratoires SOTHEMA  
AMM N° 27/16 DMP/21/NNP



6 118000 023135

--	--	--	--	--	--

بعد

قبل

مساء

منتصف  
النهار

صباح

المدة



سوطيما  
sothema

# Cardensiel® 1,25 mg comprimé pelliculé

Bisoprolol fumarate

Voie orale



30 comprimés

**MERCK**

## Composition :

Bisoprolol (DCI) fumarate... 1,25 mg  
pour un comprimé pelliculé.

AMM au Maroc N°319-18DMP21NRQ

Lire la notice avant utilisation.

Tenir hors de la portée et de la vue des enfants. A

conserver à une température ne dépassant pas 25°C.

Titulaire d'AMM et Distributeur au Maroc:

Cooper Pharma, 41, rue Mohamed Diouri,  
20110, Casablanca, Maroc.

Sous licence de: Merk Santé s.a.s.

37 rue Saint-Romain, 69379 Lyon cedex 08.

Fabricant: Merck KGaA, Frankfurter Strasse 250 -  
64293, Darmstadt, Allemagne.

Médicament soumis à une surveillance particulière pendant le traitement.

Médicament soumis à prescription initiale réservée aux spécialistes en cardiologie et en médecine interne.

دواء خاضع لمراقبة خاصة أثناء العلاج  
دواء خاضع لوصف أولي خاص للمختصين في أمراض القلب والطب الباطني

Respecter les doses prescrites

يجب التقيد بالجرعات الموصوفة

Liste I - Uniquement sur ordonnance

القائمة I - يصرف فقط بناء على وصفة طبية



Ne pas utiliser chez :

- l'adolescente ou la femme en  
âge de procréer et sans  
contraception efficace,  
- la femme enceinte,  
sauf en l'absence d'alternative  
thérapeutique

لا يستعمل لدى:  
- المراهقات أو النساء في سن  
الإنجاب دون استعمال وسائل  
مenceg الحمل الفعالة  
- المرأة الحامل، إلا في حالة عدم  
وجود بديل علاجي



Cardensiel® 1,25 mg  
Comprimés pelliculés B/30

PPV: 77,80 DH



7862160237



# Cardensiel® 1,25 mg comprimé pelliculé

Bisoprolol fumarate

Voie orale



30 comprimés

**MERCK**

## Composition :

Bisoprolol (DCI) fumarate... 1,25 mg  
pour un comprimé pelliculé.

AMM au Maroc N°319-18DMP21NRQ

Lire la notice avant utilisation.

Tenir hors de la portée et de la vue des enfants. A

conserver à une température ne dépassant pas 25°C.

Titulaire d'AMM et Distributeur au Maroc:

Cooper Pharma, 41, rue Mohamed Diouri,  
20110, Casablanca, Maroc.

Sous licence de: Merk Santé s.a.s.

37 rue Saint-Romain, 69379 Lyon cedex 08.

Fabricant: Merck KGaA, Frankfurter Strasse 250 -  
64293, Darmstadt, Allemagne.

Médicament soumis à une surveillance particulière pendant le traitement.

Médicament soumis à prescription initiale réservée aux spécialistes en cardiologie et en médecine interne.

دواء خاضع لمراقبة خاصة أثناء العلاج  
دواء خاضع لوصف أولي خاص للمختصين في أمراض القلب والطب الباطني

Respecter les doses prescrites

يجب التقيد بالجرعات الموصوفة

Liste I - Uniquement sur ordonnance

القائمة I - يصرف فقط بناء على وصفة طبية



Ne pas utiliser chez :

- l'adolescente ou la femme en  
âge de procréer et sans  
contraception efficace,  
- la femme enceinte,  
sauf en l'absence d'alternative  
thérapeutique

لا يستعمل لدى:  
- المراهقات أو النساء في سن  
الإنجاب دون استعمال وسائل  
مenceg الحمل الفعالة  
- المرأة الحامل، إلا في حالة عدم  
وجود بديل علاجي



Cardensiel® 1,25 mg  
Comprimés pelliculés B/30

PPV: 77,80 DH



7862160237

# Cardensiel® 1,25 mg comprimé pelliculé

Bisoprolol fumarate

Voie orale



30 comprimés

**MERCK**

## Composition :

Bisoprolol (DCI) fumarate... 1,25 mg  
pour un comprimé pelliculé.

AMM au Maroc N°319-18DMP21NRQ

Lire la notice avant utilisation.

Tenir hors de la portée et de la vue des enfants. A

conserver à une température ne dépassant pas 25°C.

Titulaire d'AMM et Distributeur au Maroc:

Cooper Pharma, 41, rue Mohamed Diouri,  
20110, Casablanca, Maroc.

Sous licence de: Merk Santé s.a.s.

37 rue Saint-Romain, 69379 Lyon cedex 08.

Fabricant: Merck KGaA, Frankfurter Strasse 250 -  
64293, Darmstadt, Allemagne.

Médicament soumis à une surveillance particulière pendant le traitement.

Médicament soumis à prescription initiale réservée aux spécialistes en cardiologie et en médecine interne.

دواء خاضع لمراقبة خاصة أثناء العلاج  
دواء خاضع لوصف أولي خاص للمختصين في أمراض القلب والطب الباطني

Respecter les doses prescrites

يجب التقيد بالجرعات الموصوفة

Liste I - Uniquement sur ordonnance

القائمة I - يصرف فقط بناء على وصفة طبية



Ne pas utiliser chez :

- l'adolescente ou la femme en  
âge de procréer et sans  
contraception efficace,  
- la femme enceinte,  
sauf en l'absence d'alternative  
thérapeutique

لا يستعمل لدى:  
- المراهقات أو النساء في سن  
الإنجاب دون استعمال وسائل  
مenceg الحمل الفعالة  
- المرأة الحامل، إلا في حالة عدم  
وجود بديل علاجي



Cardensiel® 1,25 mg  
Comprimés pelliculés B/30

PPV: 77,80 DH



7862160237

# Cardensiel® 1,25 mg comprimé pelliculé

Bisoprolol fumarate

Voie orale



30 comprimés

**MERCK**

## Composition :

Bisoprolol (DCI) fumarate... 1,25 mg  
pour un comprimé pelliculé.

AMM au Maroc N°319-18DMP21NRQ

Lire la notice avant utilisation.

Tenir hors de la portée et de la vue des enfants. A

conserver à une température ne dépassant pas 25°C.

Titulaire d'AMM et Distributeur au Maroc:

Cooper Pharma, 41, rue Mohamed Diouri,  
20110, Casablanca, Maroc.

Sous licence de: Merk Santé s.a.s.,

37 rue Saint-Romain, 69379 Lyon cedex 08.

Fabricant: Merck KGaA, Frankfurter Strasse 250 -  
64293, Darmstadt, Allemagne.

Médicament soumis à une surveillance particulière pendant le traitement.

Médicament soumis à prescription initiale réservée aux spécialistes en cardiologie et en médecine interne.

دواء خاضع لمراقبة خاصة أثناء العلاج  
دواء خاضع لوصف أولي خاص للمختصين في أمراض القلب والطب الباطني

Respecter les doses prescrites

يجب التقيد بالجرعات الموصوفة

Liste I - Uniquement sur ordonnance

القائمة I - يصرف فقط بناء على وصفة طبية



Ne pas utiliser chez :

- l'adolescente ou la femme en  
âge de procréer et sans  
contraception efficace,  
- la femme enceinte,  
sauf en l'absence d'alternative  
thérapeutique

لا يستعمل لدى:  
- المراهقات أو النساء في سن  
الإنجاب دون استعمال وسائل  
مenceg الحمل الفعالة  
- المرأة الحامل، إلا في حالة عدم  
وجود بديل علاجي



Cardensiel® 1,25 mg  
Comprimés pelliculés B/30

PPV: 77,80 DH



7862160237



LOT : 220577  
EXP : 04/2025  
PPV : 57,80 DH

10 ملغ  
عن طريق الفم

١  
للا-زور  
أتورفاستاتين

قرصا ملبسا

30 x 

LD-NOR 10mg

30 comprimés pelliculés



  
**COOPER**  
PHARMA

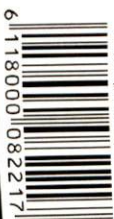

LOT : 220577  
EXP : 04/2025  
PPV : 57,80 DH

10 ملغ  
عن طريق الفم

٩  
للا-زور  
أتورفاستاتين

قرصا ملبسا

30 x 

LD-NOR 10mg

30 comprimés pelliculés



  
**COOPER**  
PHARMA

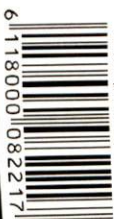

LOT : 220577  
EXP : 04/2025  
PPV : 57,80 DH

10 ملغ  
عن طريق الفم

٩  
للا-زور  
أتورفاستاتين

قرصا ملبسا

30 x 

LD-NOR 10mg

30 comprimés pelliculés



  
**COOPER**  
PHARMA

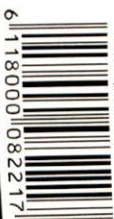



LOT : 220577  
EXP : 04/2025  
PPV : 57,80 DH

10 ملغ  
عن طريق الفم

١  
للا-زور  
أتورفاستاتين

قرصا ملبسا

30 x 

LD-NOR 10mg

30 comprimés pelliculés



  
COOPER  
PHARMA

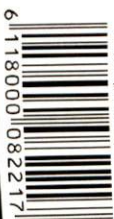

Dr Mohamed Amine LAABI



الدكتور محمد أمين لعبي

CARDIOLOGUE  
Cardiologie Générale et Interventionnelle

إختصاصي في أمراض القلب و الشرايين  
و علاج القلب التداخلي

Nom : MALAL MOHAMMED FADIL

Date : 18/10/2022

### ECHOGRAPHIE CARDIAQUE

**Motif : HTA.**

Fonction ventriculaire gauche normale. FEVG=65% Simpson.

Pas de troubles de la cinétique VG.

Ventricule gauche non dilaté dtdvg= 54 mm, non hypertrophié sivd=9-10mm.

Aorte thoracique non dilatée. Oreillette gauche non dilatée sog=20 cm2

Pas de valvulopathie notable. Micro IM.

Pressions de remplissage VG normales. E/A<1.

Cavités droites non dilatées. Pas d'HTAP sur l'IT. PAPS=30 mmhg.

VCI 18mm compliant.

Pas d'épanchement péricardique.

**Conclusion : Fonction ventriculaire gauche normale. Pas de valvulopathie notable.**

# CABINET DE CONSULTATION ET D'EXPLORATIONS CARDIO-VASCULAIRES

## عيادة فحص وتشخيص أمراض القلب والشرايين

Dr Mohamed Amine LAABI

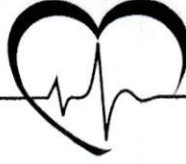

الدكتور محمد أمين لعبي

CARDIOLOGUE

Cardiologie Générale et Interventionnelle

إختصاصي في أمراض القلب و الشرايين  
و علاج القلب التداخلي

NOM : MALAL MOHAMMED FADIL

DATE: 18/10/2022

### NOTE D'HONORAIRES

Consultation et ecg = 300 DH

Echographie cardiaque = 800 DH

Total = mille cent dirhams.

**Dr. M. A. LAABI**  
**CARDIOLOGUE**  
Rés. RIBH "D", Angle Bd Bir Anzarane  
Rue Caid Achtaf (à côté de Agence INWI)  
Quartier Maârif - Casablanca  
Tél: 0522 99 20 88 - Fax: 05 22 99 20 87

Résidence RIBH "D" Angle Bd Bir anzarane Rue Caid El Achtaf, ( A côté Agence Inwi) 1<sup>er</sup> étage Quartier Maârif - Casablanca

إقامة ربح « د » زاوية شارع بيرانزان وزنقة قائد الأشطر (قرب وكالة انوي) الطابق الأول حي المعاريف - الدار البيضاء

Tél : 05 22 99 20 88 - Fax : 05 22 99 20 87 - Urgence : 06 55 12 73 13 - Email : DrAmineLaabi@gmail.com

N° d'autorisation : 11010 - N° de Patente : 35802624



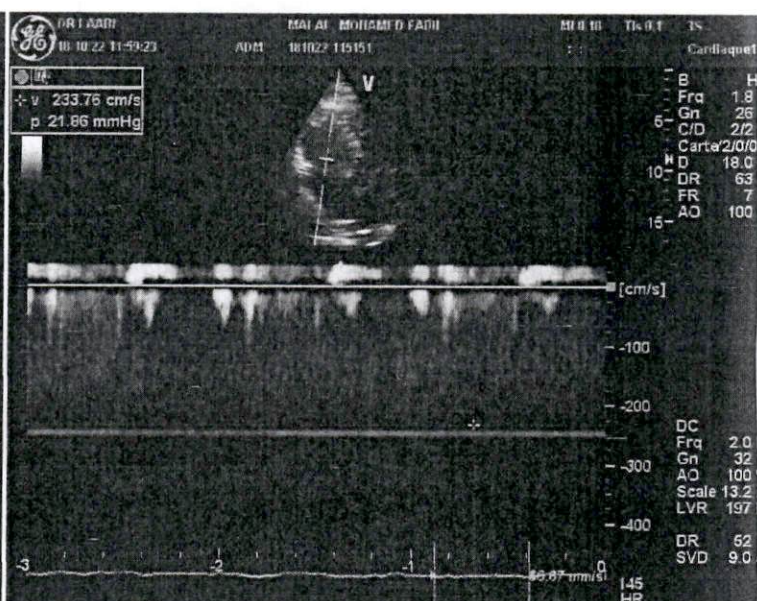
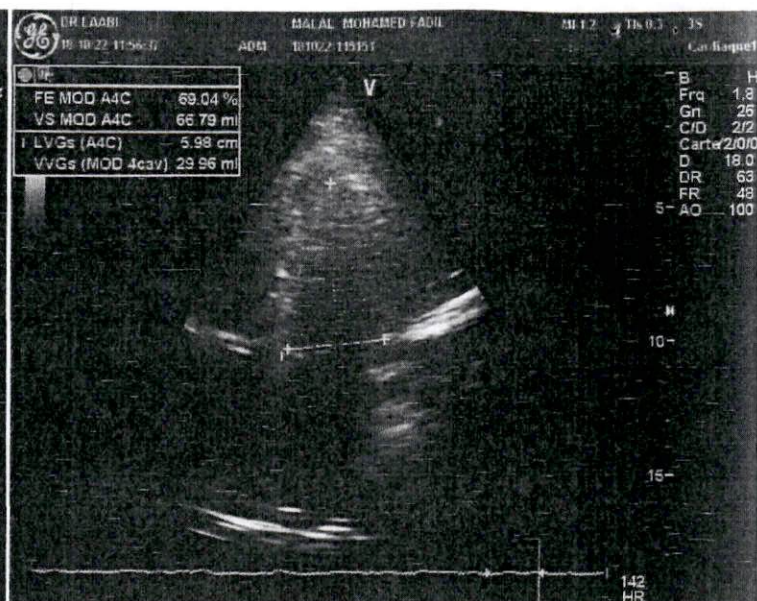
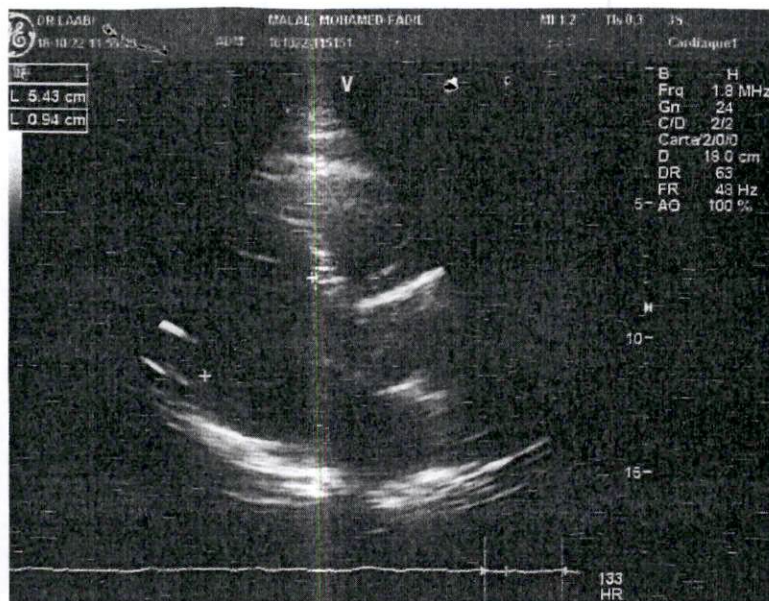



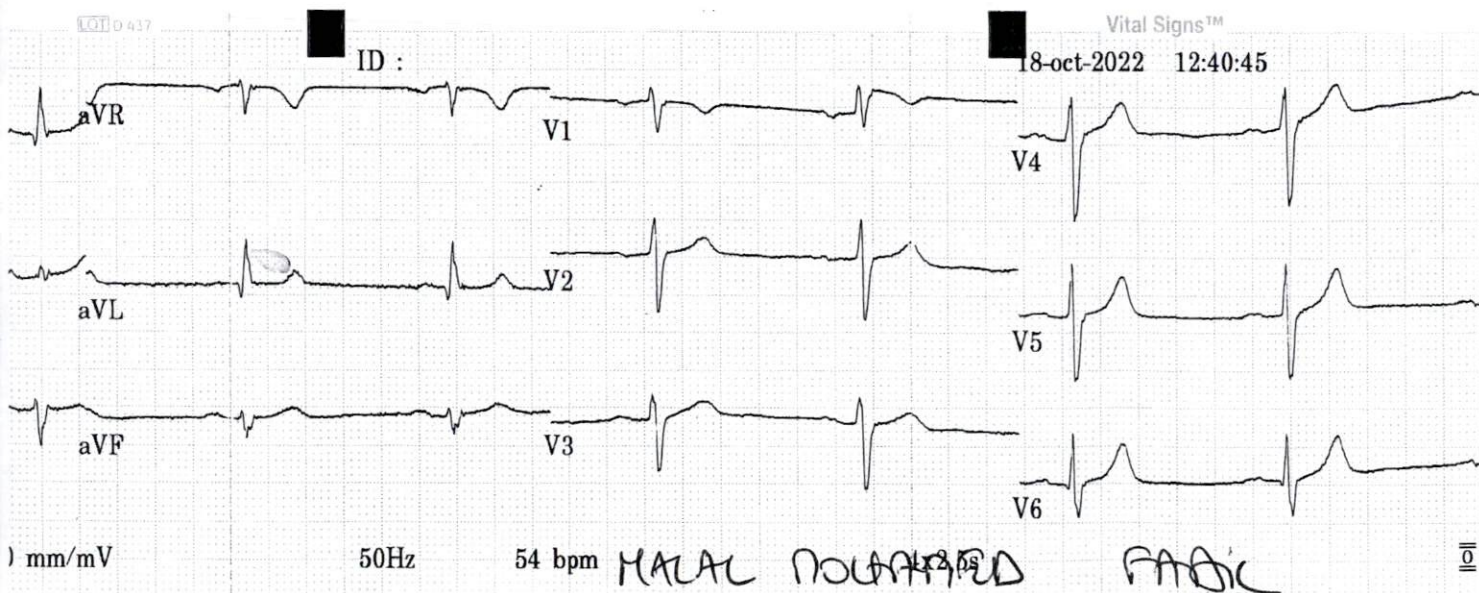
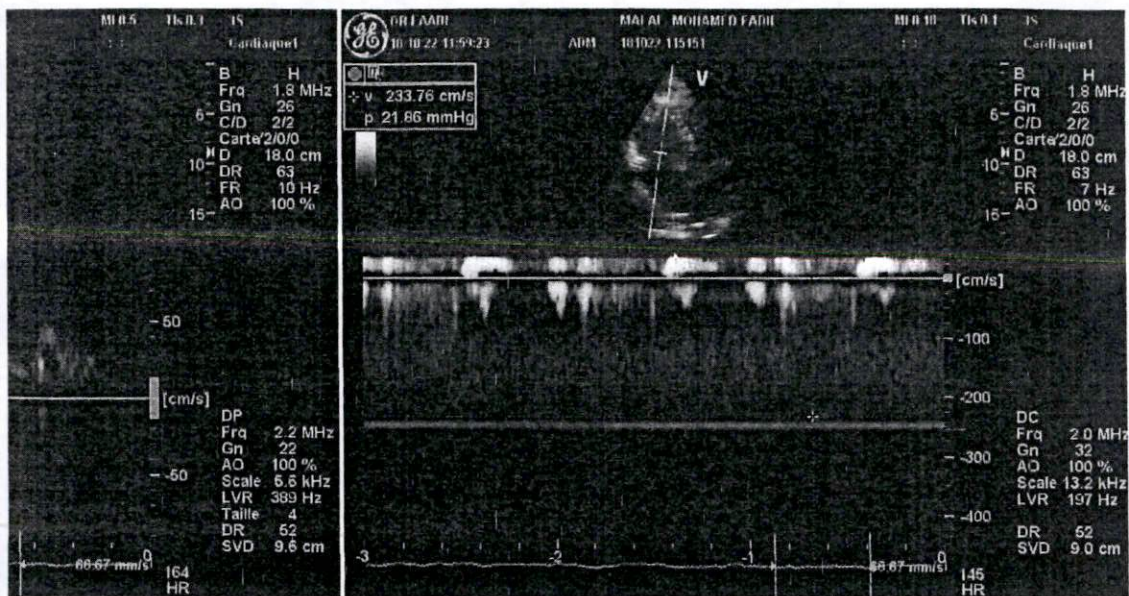

2030887-001 CE 0537

**Dr. M. A. LAABI**  
CARDIOLOGUE

ID : Rés. RDPH RD Angle Bd Dr Anzarane  
Rue Caid Achkar, (à Côté de Agence INVI)  
Quartier Maârif - Casablanca  
Tél: 0522 99 10 88 - Fax: 05 22 99 20 87

Fréq. ventr. 54 bpm  
Durée QRS 108 ms  
QT/QTc 402/381 ms  
Intervalle PR 184 ms  
Durée P 102 ms  
Intervalle RR 1111 ms  
Axes P-R-T 50 -14 31

MAC600 1.02

12SL™ v239