

RECOMMANDATIONS IMPORTANTES A LIRE POUR ACTIVER LES REMBOURSEMENTS ET EVITER LES REJETS

Conditions générales :

- Le cadre réservé à l'adhérent doit être dûment renseigné.
- Le cadre réservé au médecin doit être renseigné par le praticien lui-même notamment la nature de la maladie.
- La validité de la feuille de soins est limitée à 3 mois à compter de la première consultation.
- L'entente préalable est exigée pour toute hospitalisation médicale, chirurgicale, soins dentaires spéciaux, extractions multiples, parodontie orthodontie, prothèses dentaires, prothèses auditives ou orthopédiques ainsi que pour tous les actes effectués en série.
- En cas d'accident, une déclaration précisant les causes et circonstances de l'accident est à joindre à la feuille de soins.

Pharmacie :

- Les vignettes des médicaments doivent être obligatoirement jointes aux ordonnances.
- Pour les médicaments sans vignettes une facture de la pharmacie doit être jointe.

Radiologie et Biologie :

- La facture ainsi qu'une copie des résultats des analyses ou du compte rendu (sous pli confidentiel) doivent être jointes à l'ordonnance médicale pour toute demande de remboursement.
- Un pli confidentiel du médecin prescripteur des analyses ou radios peut être demandé par le médecin conseil de la mutuelle.

Optique :

- L'ordonnance du médecin prescripteur et la facture de l'opticien sont à joindre à la feuille de soins.

Rééducation :

- L'entente préalable renseignée par le médecin prescripteur est exigée avant le début des séances de rééducations.
- Pour le remboursement, la facture et le calendrier des séances effectuées sont à joindre à la feuille de soins.

Dentaire :

- En cas de prothèses ou de traitement canalaires, l'accord préalable renseigné sur la feuille de soins est obligatoire avant le début de traitement.
- La facture doit être jointe à la feuille de soins pour toute demande de remboursement.
- La radio-après soins est obligatoire en cas de prothèses ou de traitement canalaires.

Maladie et Affection Longue Durée ALD et ALC :

- La déclaration de maladie chronique doit être renseignée par le médecin prescripteur et renouvelée tous les 6 mois.

Adresses Mails utiles

- 0 Réclamation : contact@mupras.com
- 0 Prise en charge : pec@mupras.com
- 0 Adhésion et changement de statut : adhesion@mupras.com

La MUPRAS garantit le respect de la loi n° 09-08 relative à la protection des personnes physiques à l'égard du traitement des données à caractère personnel.

MUPRAS : Centre Allal Ben Abdellah - 6ème Etage Angle Rue Mohamed Fakir et Rue Allal Ben Abdellah - Quartier de l'Horloge
Casablanca 20000 - Tél. : 05 22 20 45 45 (LG) - Fax : 05 22 22 78 18 - www.mupras.com



Déclaration de Maladie

N° M21- 0010628

135 379

☒ Maladie ☐ Dentaire ☐ Optique ☐ Autres

Cadre réservé à l'adhérent (e)

Matricule : 4946 Société : ROYAL AIR MAROC
☐ Actif ☒ Pensionné(e) ☐ Autre :
 Nom & Prénom : BOUGUEZAR Abderrahim
 Date de naissance : 14-05-1960
 Adresse : 2 RAP 4 RESIDENCE CHABAB ZONE B KIN SAR
 CASABLANCA
 Tél : 06 61636372 Total des frais engagés : 2232 DH

Cadre réservé au Médecin

Cachet du médecin :

Date de consultation : / /
 Nom et prénom du malade : GHARQI HADIJA Age : 38 ans
 Lien de parenté : ☐ Lui-même ☒ Conjoint ☐ Enfant
 Nature de la maladie : HTA
 En cas d'accident préciser les causes et circonstances :
 Dans le cas où la maladie aurait un caractère confidentiel, communiquer les renseignements sous pli confidentiel à l'attention du médecin conseil de la Mutuelle.

J'atteste sur l'honneur l'exactitude des renseignements portés sur la présente déclaration. Je déclare avoir pris connaissance de la clause relative à la protection des données personnelles.
 Fait à : CASABLANCA Le : 01/11/2022
 Signature de l'adhérent(e) :

Autorisation CNDP N° : A-A-215 / 2019

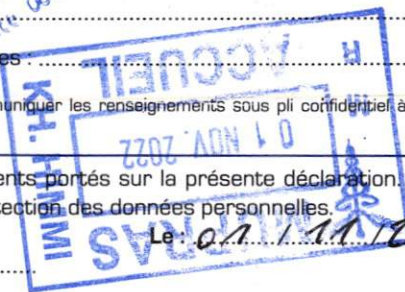

RELEVÉ DES FRAIS ET HONORAIRES

| Dates des Actes | Natures des Actes | Nombre et Coefficient | Montant détaillé des Honoraires | Cachet et signature du Médecin attestant le Paiement des Actes |
|-----------------|-------------------|-----------------------|---------------------------------|--|
| 29/10/22 | CSAE | | 900,00 DH |  DR. KARIM CHERRACH CARDIOLOGUE 24 Abd Eddaura imm ER:B Ain Sebaa Urgence 06 69 19 81 90 |
| | | | | |
| | | | | |
| | | | | |
| | | | | |

EXECUTION DES ORDONNANCES

| Cachet du Pharmacien ou du Fournisseur | Date | Montant de la Facture |
|---|----------|-----------------------|
|  Pharmacie Chadab Lab, imm. 44 Mogh 37/13 Boulevard Bernoussi Casablanca Tél : 05 22 75 59 14 | 29/10/22 | 132,00 |

ANALYSES - RADIOGRAPHIES

| Cachet et signature du Laboratoire et du Radiologue | Date | Désignation des Coefficients | Montant des Honoraires |
|--|----------|------------------------------|------------------------|
|  Laboratoire de Radiologie DR. BENNANI MOHAMED DR. KARIM CHERRACH CARDIOLOGUE 24 Abd Eddaura imm ER:B Ain Sebaa Urgence 06 69 19 81 90 | 31/10/22 | B 1290 | 1300 |
| | 29/10/22 | Holku TA | 900,00 DH |

AUXILIAIRES MEDICAUX

| Cachet et signature du Praticien | Date des Soins | Nombre | | | | Montant détaillé des Honoraires |
|----------------------------------|----------------|--------|----|----|----|---------------------------------|
| | | AM | PC | IM | IV | |
| | | | | | | |
| | | | | | | |
| | | | | | | |
| | | | | | | |
| | | | | | | |
| | | | | | | |
| | | | | | | |

RELEVÉ DES FRAIS ET HONORAIRES

Le praticien est prié de préciser la dent traitée, l'acte pratiqué en indiquant la nature des soins.

Important :

Veillez joindre les radiographies en cas de prothèses ou de traitement canalaires, ainsi que le bilan de l'ODF.

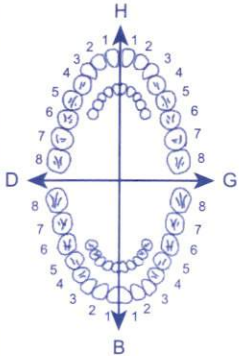
| SOINS DENTAIRES | Dents Traitées | Nature des Soins | Coefficient | |
|---|----------------|------------------|-------------|--|
|  | | | | COEFFICIENT DES TRAVAUX <input type="text"/> |
| | | | | MONTANTS DES SOINS <input type="text"/> |
| | | | | DEBUT D'EXECUTION <input type="text"/> |
| | | | | FIN D'EXECUTION <input type="text"/> |
| | | | | |
| | | | | |
| | | | | |
| | | | | |
| | | | | |
| | | | | |

O.D.F PROTHESES DENTAIRES

DETERMINATION DU COEFFICIENT MASTICATOIRE

| H | |
|----------|----------|
| 25533412 | 21433552 |
| 00000000 | 00000000 |
| G | |
| 00000000 | 00000000 |
| 35533411 | 11433553 |
| B | |

(Création, remont, adjonction)

Fonctionnel, Thérapeutique, nécessaire à la profession

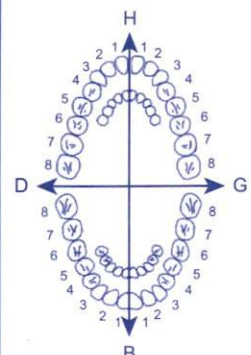

| | |
|-------------------------|----------------------|
| COEFFICIENT DES TRAVAUX | <input type="text"/> |
| MONTANTS DES SOINS | <input type="text"/> |
| DATE DU DEVIS | <input type="text"/> |
| DATE DE L'EXECUTION | <input type="text"/> |

VISA ET CACHET DU PRATICIEN ATTESTANT LE DEVIS

VISA ET CACHET DU PRATICIEN ATTESTANT L'EXECUTION

ORDONNANCE

DR. KARIM CHERKAOUI
CARDIOLOGUE
Boulevard Edouard Belin BP 8
Sidi Bel Abbès Urgence 06 60 79 81 90

Che, Le: 29/10/2022

M. GHARQI KHATOJA

- 1) Glycémie à jeun
- 2) Hb glyquée
- 3) Ionogène Créatinine (Cholest)
- 4) Cholest Triglyc HDL LDL
- 5) TSH
- 6) Transaminases
- 7) Vit D

Laboratoire d'Analyses Médicales
DR. BENNANI MOUSSINE
91, Rue 2, Annuaire 3 - Sidi Bel Abbès - Cas
Tél: 06 22 75 62 85 / 06 22 33 81 67

DR. KARIM CHERKAOUI
CARDIOLOGUE
Boulevard Edouard Belin BP 8
Sidi Bel Abbès Urgence 06 60 79 81 90

عيادة أمراض القلب والشرائين

Cabinet de Consultations et d'explorations Cardio-Vasculaires

Consultation sur Rendez-vous

Dr. Karim CHERKAoui

CARDIOLOGUE

Diplômé de la Faculté de médecine

PARIS V et VI

Ancien Interne des Hôpitaux de Paris

Ancien Cardiologue à la C.N.S.S.



الدكتور كريم الشرقاوي

اختصاصي في أمراض القلب

خريج جامعة الطب بباريس IV و V

طبيب داخلي سابق بمستشفيات باريس

طبيب سابقا بمصلحة الضمان الإجتماعي

ORDONNANCE

Casablanca, le 29/10/2022 الدار البيضاء

M. GHARQI KHADIJA

44.00x3.

Cardio 6,25
19/10 matin
après repas



3 mo

132/100

PHARMACIE CHABAB CASA

sorti au
CHABAB Imm. 4A Mog N° 37 / 38
Ain Sebaa Bernoussi Casablanca
Tél - 05 22 75 99 14

DR. KARIM CHERKAoui
CARDIOLOGUE

Ed. Méd. Eddouira Imm. BR-18
Ain Sebaa Urgence 06 60 79 81 90



شارع محمد الدرة، إقامة الحمد عمارة ب III ب، الطابق الثاني رقم 3، عين السبع، الدار البيضاء - الهاتف : 05 22 34 27 08 - الفاكس : 05 22 34 27 09
Boulevard Mohamed Eddouira, Résidence El Hamd Imm BR III B, 2^{ème} Etage N° 3 - Ain Sebaâ - Casablanca Tél : 0522 34 27 08 - Fax : 0522 34 27 09

URGENCES

0660.79.81.90

الإستعجالات

NOTE D'HONORAIRES

Casablanca, le 29/10/22.

Le Docteur.....

a l'honneur de présenter ses compliments à

M. ^mGHARGI - KHADIGA.....

Et lui adresse selon l'usage sa note d'honoraires.

..... Hefte Feminel -

Soit la somme de :

..... Neuf Cent des

..... 900,00 DHS.

CACHET ET SIGNATURE

ICE :1624102000036 N°Depatente :30311203 N°Identifiant fiscal :48211230

Dr. K. CHERRAOU
CARDIOLOGUE
Bd. Mod Eddoua Imm. BRB
Ain Sebaa - Urgences tél. 79 81 90

LABORATOIRE D'ANALYSES MEDICALES LABOFAR

91 Rue N° 2, Amal 3, Sidi Bernoussi, 20600 Casablanca
Tél. : 05 22 75 62 85 - Fax : 05 22 75 62 86

Sans rendez-vous du Lundi au Vendredi : 08h00 - 18h00
et Samedi : 8h00 - 13h00

Dr BENNANI Mohammed Mouhssine
www.biodiag.ma/labofar



FACTURE N° : 221000634

Mme GHARQI Khadija
Référence : 22101179

Date de l'examen : 31-10-2022

Analyses :

Récapitulatif des analyses

| CN | Analyse | Val | Clefs |
|------|-----------------------------|------|-------|
| 9105 | Prélèvement sanguin | E25 | E |
| B104 | Calcium | B30 | B |
| B105 | Chlore | B30 | B |
| B106 | Cholestérol total | B30 | B |
| B108 | Cholestérol HDL | B50 | B |
| B109 | Cholesterol LDL | B50 | B |
| B111 | Créatinine | B30 | B |
| B118 | Glycémie | B30 | B |
| B119 | Hémoglobine glycosylée | B100 | B |
| B130 | Protéines | B30 | B |
| B131 | Potassium | B30 | B |
| B133 | Sodium | B30 | B |
| B134 | Triglycérides | B50 | B |
| B146 | Transaminases O (TGO) | B50 | B |
| B147 | Transaminases P (TGP) | B50 | B |
| B205 | Clearance: de la créatinine | B50 | B |
| B384 | 25 Hydroxy cholecalciférol | B450 | B |
| | TSH Ultra-sensible | B200 | B |

Total des B : 1290

TOTAL DOSSIER : 1300.00 DH

Arrêtée la présente facture à la somme de : mille trois cents dirhams

ICE : 001535545000025

IF : 43900655

CNSS : 2175570

Patente : 31607267

LABORATOIRE D'ANALYSES MEDICALES LABOFAR

BIOCHIMIE – HÉMATOLOGIE – IMMUNOLOGIE –
BACTÉRIOLOGIE–VIROLOGIE – PARASITOLOGIE – MYCOLOGIE

Tél. : 05 22 75 62 85 - Fax : 05 22 75 62 86
Sans rendez-vous du Lundi au Vendredi : 08h00 - 18h00
et Samedi : 8h00 - 13h00

Dr BENNANI Mohammed Mouhssine
www.biodiag.ma/labofarb



Labofar
BIOLOGIE MEDICALE

Code Patient 21070863
Edition : 31-10-2022 à 14:25

Mme GHARQI Khadija
Né(e) le : 11-07-1964 (58 ans – F)

Référence : 22101179
Médecin : Dr CHERKAoui KARIM
Prélèvement du : 31-10-2022 à 08:04

BIOCHIMIE SANGUINE

Sodium (Na)
(i-Smart 30)

145 mmol/L (137-147)

Potassium (K)
(i-Smart 30)

4.10 mmol/L (3.60-5.30)

Chlore (Cl)
(i-Smart 30)

104 mmol/L (98-107)

Protéines totales :
(HITACHI 704)

70 g/L (60-80)

Créatinine
(ARCHITECT Ci 4100)

6.9 mg/L (<13.0)
60.7 µmol/L (<114.4)

Calcium
(HITACHI 704)

99.00 mg/L (86.00-103.00)
2.48 mmol/L (2.15-2.58)

Glycémie à jeun
(ARCHITECT Ci 4100)

1.08 g/L (0.70-1.10)
5.99 mmol/L (3.89-6.11)

Consensus :

- Taux normal : de 0,60 à 1,10 g/L
- Diminution de la tolérance au glucose : de 1,10 à 1,26 g/L
- Sujet diabétique : > à 1,26 (sur deux prélèvements distincts)

Laboratoire d'Analyses Médicales
LABOFAR
Dr. BENNANI MOUHSSINE
91, Rue 2, Niveau 1 - 94010 Saint-Mandé - France
Tél. : 01 47 32 75 62 / 01 47 32 81 87

LABORATOIRE D'ANALYSES MEDICALES LABOFAR

BIOCHIMIE – HÉMATOLOGIE – IMMUNOLOGIE –
BACTÉRIOLOGIE–VIROLOGIE – PARASITOLOGIE – MYCOLOGIE

Tél. : 05 22 75 62 85 - Fax : 05 22 75 62 86
Sans rendez-vous du Lundi au Vendredi : 08h00 - 18h00
et Samedi : 8h00 - 13h00

Dr BENNANI Mohammed Mouhssine
www.biodiag.ma/labofarb

Référence : 22101179

Mme GHARQI Khadija

CLAIRANCE DE LA CREATININE PAR MDRD :

| | | |
|--------------------------------|-------------|----------|
| Créatinine sanguine | 6.9 mg/L | (<13.0) |
| (Dosage enzymatique) | 60.7 µmol/L | (<114.4) |
| Clearance calculé (DFG) | 87 mL/min | |

Interprétation du DFG en mL/min selon les recommandations HAS de septembre 2002 :

- Insuffisance rénale modérée : 30 – 60 mL/min
- Insuffisance rénale sévère : 15 – 30 mL/min
- Insuffisance rénale terminale : <10 mL/min

| | |
|------------------------------------|--------|
| Hémoglobine glyquée (HbA1c) | 5.80 % |
| (Biorad D 10) | |

Valeurs de référence :

Sujet normoglycémique : 4,00 à 6,00 % de l'hémoglobine totale.
Sujet diabétique équilibré type 2 : objectif ciblé autour de 6,50 %.
Sujet diabétique équilibré type 1 : objectif ciblé autour de 7 %
Diabète mal équilibré : taux supérieur à 8,50 %.

| | | |
|---|-------------|-------------|
| Cholestérol total | 1.90 g/l | (<2.00) |
| (ARCHITECT Ci 4100) | 4.91 mmol/L | (<5.17) |
| Triglycérides | 2.04 g/L | (0.35–1.50) |
| (ARCHITECT Ci 4100) | 2.33 mmol/L | (0.40–1.71) |
| HDL–Cholestérol | 0.28 g/L | (>0.50) |
| (Architect Ci4100) | 0.72 mmol/L | (>1.29) |
| LDL–Cholestérol | 1.21 g/L | (<1.60) |
| (Calculé selon la formule de Friedwald) | 3.13 mmol/L | (<4.14) |
| Transaminases GPT (ALAT) : | 30 UI/L | (<31) |
| (ARCHITECT Ci 4100) | | |
| Transaminases GOT (ASAT) : | 35 UI/L | (<31) |
| (ARCHITECT Ci 4100) | | |

Laboratoire d'Analyses Médicales
LABOFAR
Dr. BENNANI MOUHSSINE
94, Rue 2, Aml 5 - 10000 Rabat - Maroc
Tél : 05 22 75 62 85 - 05 22 75 62 86

LABORATOIRE D'ANALYSES MEDICALES LABOFAR

BIOCHIMIE - HÉMATOLOGIE - IMMUNOLOGIE -
BACTÉRIOLOGIE-VIROLOGIE - PARASITOLOGIE - MYCOLOGIE

Tél. : 05 22 75 62 85 - Fax : 05 22 75 62 86
Sans rendez-vous du Lundi au Vendredi : 08h00 - 18h00
et Samedi : 8h00 - 13h00

Dr BENNANI Mohammed Mouhssine
www.biodiag.ma/labofarb

Référence : 22101179

Mme GHARQI Khadija

25 OH-Vitamine D total
(D2+D3)

(Technique ELFA - Vidas Biomérieux)

35.8 ng/ml

(30.0-100.0)

BILAN ENDOCRINIEN

TSH Ultra-sensible
(ARCHITECT Ci 4100)

2.89 mUI/L

(0.15-5.00)

Demande validée biologiquement par : Dr. M.BENNANI

Laboratoire d'Analyses Médicales
LABOFAR
Dr. BENNANI MOUHSSINE
91, Box 2, A.oul 1 - 9001 BORDJBOUJ - Algérie
Tél : 05 22 75 62 85 / 05 22 75 62 86

Dr CHERKAOUI Karim

Nom : GHARQI KHADIJA

ID : 001

Début du test: 2022/10/29 11:21

Fin du test 2022/10/30 12:30

Durée: 25Heure9Minute

Résumé de la pression artérielle ambulatoire

Durée de l'enregistrement: 25Heure9Minute

Total Mesures réussies: 44

Charge de la Pression Artérielle:

Seuil Systole Jour: 135 mmHg Au-Dessus De Seuil: 72.2%

Seuil Diastole Jour: 85 mmHg Au-Dessus De Seuil: 63.9%

Seuil systole nuit: 120 mmHg Au-Dessus De Seuil: 12.5%

Seuil Diastole nuit: 80 mmHg Au-Dessus De Seuil: 0.0%

Moy

BP Jour 141.9/86.9mmHg PP Jour 55.0 mmHg FC Jour 80.8BPM

BP Nuit 115.3/65.4mmHg PP Nuit 49.9 mmHg FC Nuit 62.3BPM

Interprétation

HTA grade I dipper

DR. KARIM CHERKAOUI
CARDIOLOGUE
So Méd Endocrinol et PRB
06 69 79 81 90

Dr CHERKAOUI Karim

Nom : GHARQI KHADIJA

ID : 001

Début du test: 2022/10/29 11:21

Fin du test 2022/10/30 12:30

Durée: 25Heure9Minute

Tendance BP

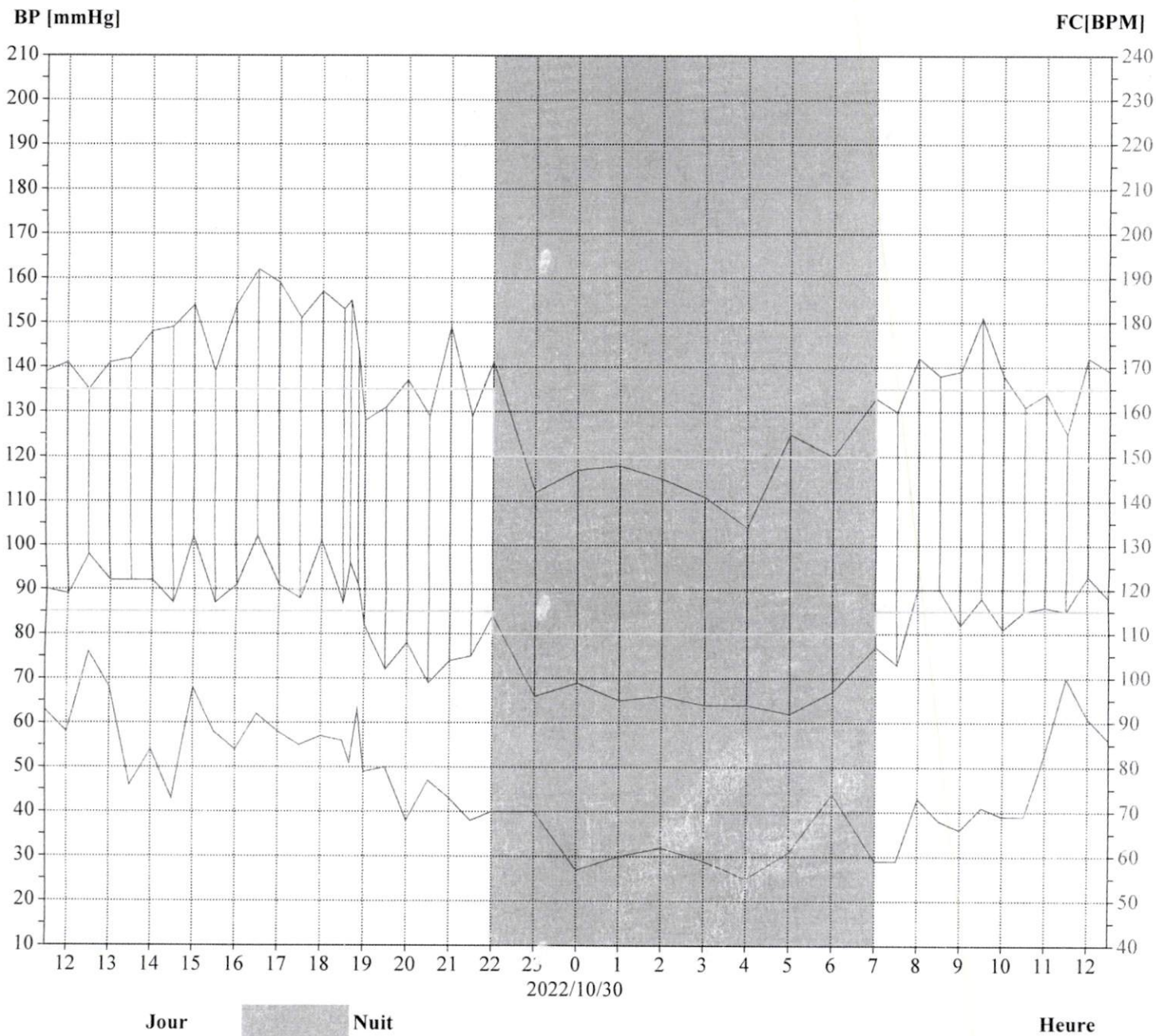

Dr CHERKAOUI Karim

Nom : GHARQI KHADIJA

ID : 001

Début du test: 2022/10/29 11:21

Fin du test 2022/10/30 12:30

Durée: 25Heure9Minute

Données Mesurées

| Num | Date | Heure | Sys | Moy | Dia | PP | FC | Etat | Commentaire |
|-----|------------|-------|-----|-----|-----|----|-----|------|-------------|
| 1 | 2022/10/29 | 11:30 | 139 | 113 | 90 | 49 | 93 | 0 | |
| 2 | 2022/10/29 | 12:00 | 141 | 113 | 89 | 52 | 88 | 0 | |
| 3 | 2022/10/29 | 12:30 | 135 | 110 | 98 | 37 | 106 | 0 | |
| 4 | 2022/10/29 | 13:00 | 141 | 109 | 92 | 49 | 98 | 0 | |
| 5 | 2022/10/29 | 13:30 | 142 | 111 | 92 | 50 | 76 | 0 | |
| 6 | 2022/10/29 | 14:00 | 148 | 118 | 92 | 56 | 84 | 0 | |
| 7 | 2022/10/29 | 14:30 | 149 | 113 | 87 | 62 | 73 | 0 | |
| 8 | 2022/10/29 | 15:00 | 154 | 121 | 102 | 52 | 98 | 0 | |
| 9 | 2022/10/29 | 15:30 | 139 | 104 | 87 | 52 | 88 | 0 | |
| 10 | 2022/10/29 | 16:00 | 154 | 120 | 91 | 63 | 84 | 0 | |
| 11 | 2022/10/29 | 16:30 | 162 | 120 | 102 | 60 | 92 | 0 | |
| 12 | 2022/10/29 | 17:00 | 159 | 129 | 91 | 68 | 88 | 0 | |
| 13 | 2022/10/29 | 17:30 | 151 | 118 | 88 | 63 | 85 | 0 | |
| 14 | 2022/10/29 | 18:00 | 157 | 126 | 101 | 56 | 87 | 0 | |
| 15 | 2022/10/29 | 18:30 | 153 | 106 | 87 | 66 | 86 | 0 | |
| 16 | 2022/10/29 | 18:40 | 155 | 113 | 96 | 59 | 81 | 0 | |
| 17 | 2022/10/29 | 18:51 | 143 | 115 | 91 | 52 | 93 | 0 | |
| 18 | 2022/10/29 | 19:00 | 128 | 96 | 82 | 46 | 79 | 0 | |
| 19 | 2022/10/29 | 19:30 | 131 | 96 | 72 | 59 | 80 | 0 | |
| 20 | 2022/10/29 | 20:00 | 137 | 104 | 78 | 59 | 68 | 0 | |
| 21 | 2022/10/29 | 20:30 | 129 | 97 | 69 | 60 | 77 | 0 | |
| 22 | 2022/10/29 | 21:00 | 149 | 94 | 74 | 75 | 73 | 0 | |
| 23 | 2022/10/29 | 21:30 | 129 | 102 | 75 | 54 | 68 | 0 | |
| 24 | 2022/10/29 | 22:00 | 141 | 115 | 84 | 57 | 70 | 0 | |
| 25 | 2022/10/29 | 23:00 | 112 | 81 | 66 | 46 | 70 | 0 | |
| 26 | 2022/10/30 | 00:00 | 117 | 93 | 69 | 48 | 57 | 0 | |
| 27 | 2022/10/30 | 01:00 | 118 | 87 | 65 | 53 | 60 | 0 | |
| 28 | 2022/10/30 | 02:00 | 115 | 86 | 66 | 49 | 62 | 0 | |
| 29 | 2022/10/30 | 03:00 | 111 | 85 | 64 | 47 | 59 | 0 | |
| 30 | 2022/10/30 | 04:00 | 104 | 81 | 64 | 40 | 55 | 0 | |
| 31 | 2022/10/30 | 05:00 | 125 | 94 | 62 | 63 | 61 | 0 | |
| 32 | 2022/10/30 | 06:00 | 120 | 90 | 67 | 53 | 74 | 0 | |
| 33 | 2022/10/30 | 07:00 | 133 | 99 | 77 | 56 | 59 | 0 | |
| 34 | 2022/10/30 | 07:30 | 130 | 99 | 73 | 57 | 59 | 0 | |
| 35 | 2022/10/30 | 08:00 | 142 | 119 | 90 | 52 | 73 | 0 | |
| 36 | 2022/10/30 | 08:30 | 138 | 114 | 90 | 48 | 68 | 0 | |
| 37 | 2022/10/30 | 09:00 | 139 | 108 | 82 | 57 | 66 | 0 | |
| 38 | 2022/10/30 | 09:30 | 151 | 127 | 88 | 63 | 71 | 0 | |
| 39 | 2022/10/30 | 10:00 | 138 | 110 | 81 | 57 | 69 | 0 | |
| 40 | 2022/10/30 | 10:30 | 131 | 108 | 85 | 46 | 69 | 0 | |
| 41 | 2022/10/30 | 11:00 | 134 | 109 | 86 | 48 | 83 | 0 | |
| 42 | 2022/10/30 | 11:30 | 125 | 101 | 85 | 40 | 100 | 0 | |
| 43 | 2022/10/30 | 12:00 | 142 | 109 | 93 | 49 | 91 | 0 | |

Ce rapport ne peut être utilisé que pour la référence clinique, il ne peut pas être utilisé comme preuve du diagnostic

clinique

Dr CHERKAOUI Karim

Nom : GHARQI KHADIJA

ID : 001

Début du test: 2022/10/29 11:21

Fin du test 2022/10/30 12:30

Durée: 25Heure9Minute

Données Mesurées

| Num | Date | Heure | Sys | Moy | Dia | PP | FC | Etat | Commentaire |
|-----|------------|-------|-----|-----|-----|----|----|------|-------------|
| 44 | 2022/10/30 | 12:30 | 139 | 106 | 88 | 51 | 86 | 0 | |

10mm/mV 25mm/s

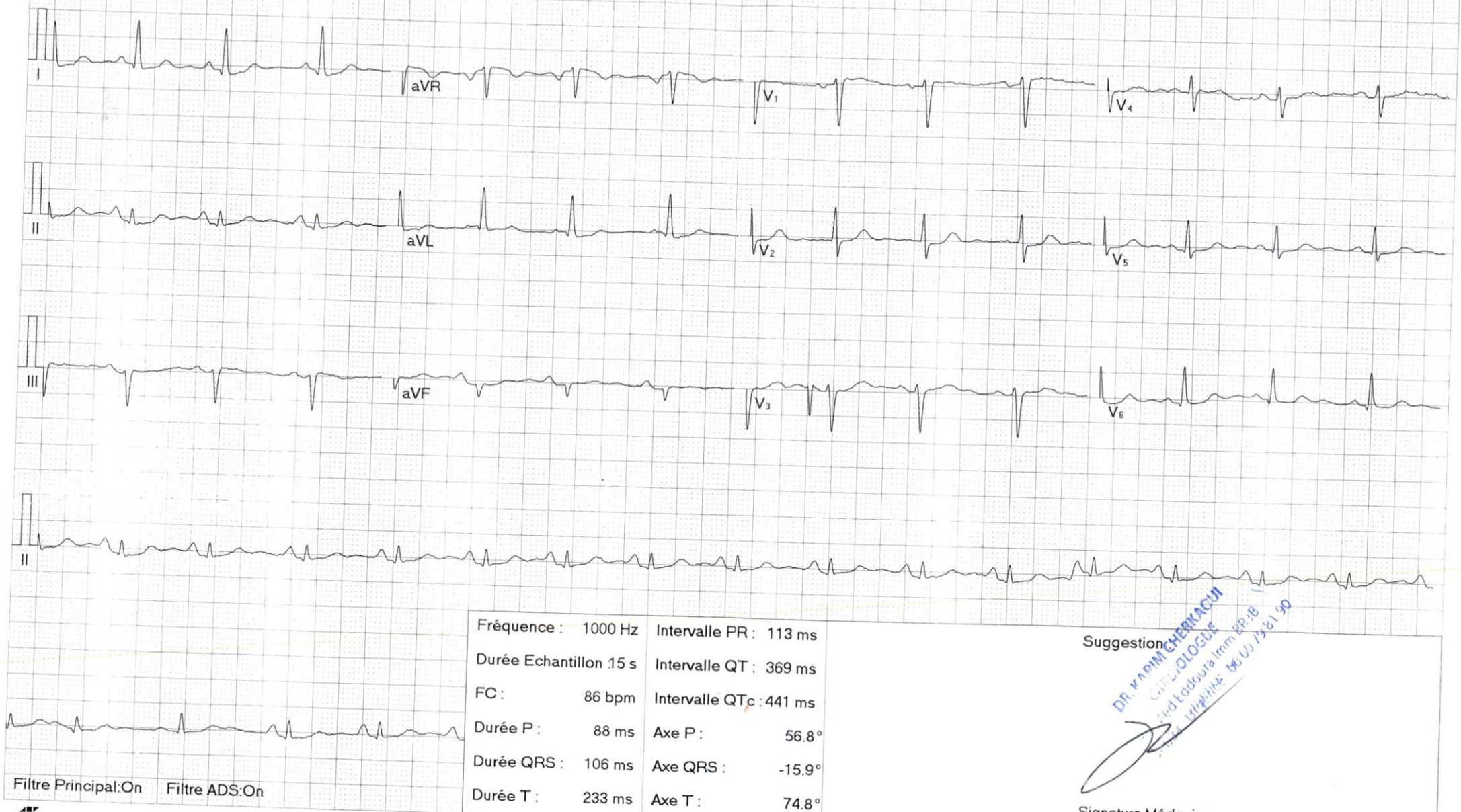

Filtre Principal: On Filtre ADS: On

Suggestion

Signature Médecin: