

RECOMMANDATIONS IMPORTANTES A LIRE POUR ACTIVER LES REMBOURSEMENTS ET EVITER LES REJETS

Conditions générales :

- Le cadre réservé à l'adhérent doit être dûment renseigné.
- Le cadre réservé au médecin doit être renseigné par le praticien lui-même notamment la nature de la maladie.
- La validité de la feuille de soins est limitée à 3 mois à compter de la première consultation.
- L'entente préalable est exigée pour toute hospitalisation médicale, chirurgicale, soins dentaires spéciaux, extractions multiples, parodontie orthodontie, prothèses dentaires, prothèses auditives ou orthopédiques ainsi que pour tous les actes effectués en série.
- En cas d'accident, une déclaration précisant les causes et circonstances de l'accident est à joindre à la feuille de soins.

Pharmacie :

- Les vignettes des médicaments doivent être obligatoirement jointes aux ordonnances.
- Pour les médicaments sans vignettes une facture de la pharmacie doit être jointe.

Radiologie et Biologie :

- La facture ainsi qu'une copie des résultats des analyses ou du compte rendu (sous pli confidentiel) doivent être jointes à l'ordonnance médicale pour toute demande de remboursement.
- Un pli confidentiel du médecin prescripteur des analyses ou radios peut être demandé par le médecin conseil de la mutuelle.

Optique :

- L'ordonnance du médecin prescripteur et la facture de l'opticien sont à joindre à la feuille de soins.

Rééducation :

- L'entente préalable renseignée par le médecin prescripteur est exigée avant le début des séances de rééducations.
- Pour le remboursement, la facture et le calendrier des séances effectuées sont à joindre à la feuille de soins.

Dentaire :

- En cas de prothèses ou de traitement canaux, l'accord préalable renseigné sur la feuille de soins est obligatoire avant le début de traitement.
- La facture doit être jointe à la feuille de soins pour toute demande de remboursement.
- La radio-après soins est obligatoire en cas de prothèses ou de traitement canaux.

Maladie et Affection Longue Durée ALD et ALC :

- La déclaration de maladie chronique doit être renseignée par le médecin prescripteur et renouvelée tous les 6 mois.



MUPRAS
Mutuelle de Prévoyance
& d'Actions Sociales
de Royal Air Maroc

Déclaration de Maladie

M22- N° 003079

135586

☐ Maladie ☐ Dentaire ☐ Optique ☐ Autres

Cadre réservé à l'adhérent (e)

Matricule : 2921 Société :
☐ Actif ☐ Pensionné(e) ☐ Autre :
 Nom & Prénom : SABIL DRISS
 Date de naissance : 1954
 Adresse : CASA
 Tél. : Total des frais engagés : Dhs

Cadre réservé au Médecin

Dr. J. SIBAÏ

CARDIOLOGUE

Angle 38. Bd. Lalla Yacout et
1, Rue El Araar - Casablanca
Tél. : 05 22 48 79 79 - 05 22 43 78 90

Cachet du médecin :
 Date de consultation : 22 OCT. 2022
 Nom et prénom du malade : SABIL DRISS Age :
 Lien de parenté : ☐ Lui-même ☐ Conjoint ☐ Enfant
 Nature de la maladie : HTA Chronique
 Affection longue durée ou chronique : ☐ ALD ☐ ALC Pathologie :
 En cas d'accident préciser les causes et circonstances :
 Dans le cas où la maladie aurait un caractère confidentiel, communiquer les renseignements sous pli confidentiel à l'attention du médecin conseil de la Mutuelle.

J'atteste sur l'honneur l'exactitude des renseignements portés sur la présente déclaration. Je déclare avoir pris connaissance de la clause relative à la protection des données personnelles.

Fait à : 22/10/22 CASA Le : 22/10/22
 Signature de l'adhérent(e) :

Adresses Mails utiles

- O Réclamation : contact@mupras.com
- O Prise en charge : pec@mupras.com
- O Adhésion et changement de statut : adhesion@mupras.com

La MUPRAS garantit le respect de la loi n° 09-08 relative à la protection des personnes physiques à l'égard du traitement des données à caractère personnel.

MUPRAS : Centre Allal Ben Abdellah - 6ème Etage Angle Rue Mohamed Fakir et Rue Allal Ben Abdellah - Quartier de l'Horloge
Casablanca 20000 - Tél. : 05 22 20 45 45 (LG) - Fax : 05 22 22 78 18 - www.mupras.com

Autorisation CNDP N° : A-A-215 / 2019

RELEVÉ DES FRAIS ET HONORAIRES

Dates des Actes	Natures des Actes	Nombre et Coefficient	Montant détaillé des Honoraires	Cachet et signature du Médecin attestant le Paiement des Actes
22 OCT. 2022	C2 + ECG		300 dh	CARDIOLOGUE Angle 38. Bd. Laïla Yacout et 1, Rue El Arar - Casablanca Tél.: 05 22 48 79 79 - 05 22 48 78 90

EXECUTION DES ORDONNANCES

Cachet et signature du Pharmacien ou du Fournisseur	Date	Montant de la Facture
	22/10/2022	2029,00

ANALYSES - RADIOGRAPHIES

Cachet et signature du Laboratoire et du Radiologue	Date	Désignation des Coefficients	Montant des Honoraires

AUXILIAIRES MEDICAUX

Cachet et signature du Praticien	Date des Soins	Nombre				Montant détaillé des Honoraires
		AM	PC	IM	IV	

RELEVÉ DES FRAIS ET HONORAIRES

Le praticien est prié de préciser la dent traitée, l'acte pratiqué en indiquant la nature des soins.

Important :

Veuillez joindre les radiographies en cas de prothèses ou de traitement canaux, ainsi que le bilan de l'ODF.

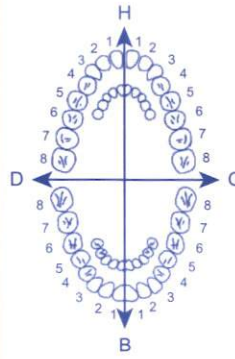
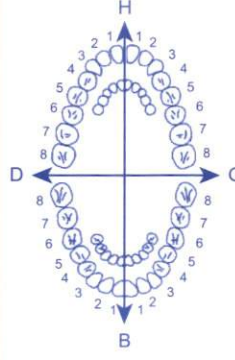
SOINS DENTAIRES	Dents Traitées	Nature des Soins	Coefficient	
				COEFFICIENT DES TRAVAUX <input type="text"/>
O.D.F PROTHESES DENTAIRES	DETERMINATION DU COEFFICIENT MASTICATOIRE <div style="display: flex; justify-content: space-between;"> <div> H 25533412 00000000 D </div> <div> 21433552 00000000 G 00000000 35533411 B </div> </div>			COEFFICIENT DES TRAVAUX <input type="text"/>
	(Création, remont, adjonction) Fonctionnel, Thérapeutique, nécessaire à la profession			
				MONTANTS DES SOINS <input type="text"/>
			DATE DU DEVIS <input type="text"/>	
			DATE DE L'EXECUTION <input type="text"/>	

VISA ET CACHET DU PRATICIEN ATTESTANT LE DEVIS

VISA ET CACHET DU PRATICIEN ATTESTANT L'EXECUTION

Docteur Jamal SIBAI

CARDIOLOGUE

Diplômé de la Faculté de Médecine

de Paris

Sanofi-aventis Maroc
Route de Rabat - R.P.1
Ain sebaa Casablanca
Co-aprovel 300mg/25mg
b28cp
P.P.V : 177,00 DH
6 118001 081554

Sanofi-aventis Maroc
Route de Rabat - R.P.1
Ain sebaa Casablanca
Co-aprovel 300mg/25mg
b28cp
P.P.V : 177,00 DH
6 118001 081554

Sanofi-aventis Maroc
Route de Rabat - R.P.1
Ain sebaa Casablanca
Co-aprovel 300mg/25mg
b28cp
P.P.V : 177,00 DH
6 118001 081554

Sanofi-aventis Maroc
Route de Rabat - R.P.1
Ain sebaa Casablanca
Co-aprovel 300mg/25mg
b28cp
P.P.V : 177,00 DH
6 118001 081554

Sanofi-aventis Maroc
Route de Rabat - R.P.1
Ain sebaa Casablanca
Co-aprovel 300mg/12,6mg
B28
P.P.V : 239,00 DH
6 118001 081035

Sanofi-aventis Maroc
Route de Rabat - R.P.1
Ain sebaa Casablanca
Co-aprovel 300mg/12,6mg
B28
P.P.V : 239,00 DH
6 118001 081035

Distribué sous licence
-- LAPROPHAN S.A. --
21, rue des Oudaya
Casablanca - Maroc
PPV : 65DH40

Distribué sous licence
-- LAPROPHAN S.A. --
21, rue des Oudaya
Casablanca - Maroc
PPV : 65DH40

Distribué sous licence
-- LAPROPHAN S.A. --
21, rue des Oudaya
Casablanca - Maroc
PPV : 65DH40

Distribué sous licence
-- LAPROPHAN S.A. --
21, rue des Oudaya
Casablanca - Maroc
PPV : 65DH40

Distribué sous licence
-- LAPROPHAN S.A. --
21, rue des Oudaya
Casablanca - Maroc
PPV : 65DH40

115,00
2029,00

37,00

37,00

37,00

37,00

Dr. J. SIBAI

REGIME SANS SEL

Co. Aprovel 300/25
65,40x6

lozen 20mg
65,40x5

Biprol 2,5
25,10x6

Ipradine 1mg
19,10

Avanys 1 pbr rasel 1/ 18h

25,10

25,10

25,10

25,10

25,10

25,10

الدكتور جمال السباي

مراض القلب والشرابين

الطبيب العام

من 9 إلى 15

من 11 إلى 15

مغلق يوم الجمعة والسبت والعطلات والأحد

Distribué sous licence
-- LAPROPHAN S.A. --
21, rue des Oudaya
Casablanca - Maroc
PPV : 65DH40

الرقم الوطني الاستدلائي : 091129718

Casablanca, le

22 OCT. 2022

في

DR. J. SIBAI
CARDIOLOGUE
Angle 38, Bd. Lalla Yacout et
1, Rue El Araar - Casablanca
Tél.: 05 22 48 79 79 - 05 22 48 78 90

Dr. J. SIBAI

CARDIOLOGUE

Angle 38, Bd. Lalla Yacout et

1, Rue El Araar - Casablanca

Tél.: 05 22 48 79 79 - 05 22 48 78 90

GlaxoSmithKline Maroc

Ain El Ouda

Région de Rabat

PPV: 115,00 DH

ID: 649664

6 118001 142262

زاوية 1.0

090 - Tél.: 05 22 48 79 79 / 05 22 48 78 90

10mm/mV 25mm/s

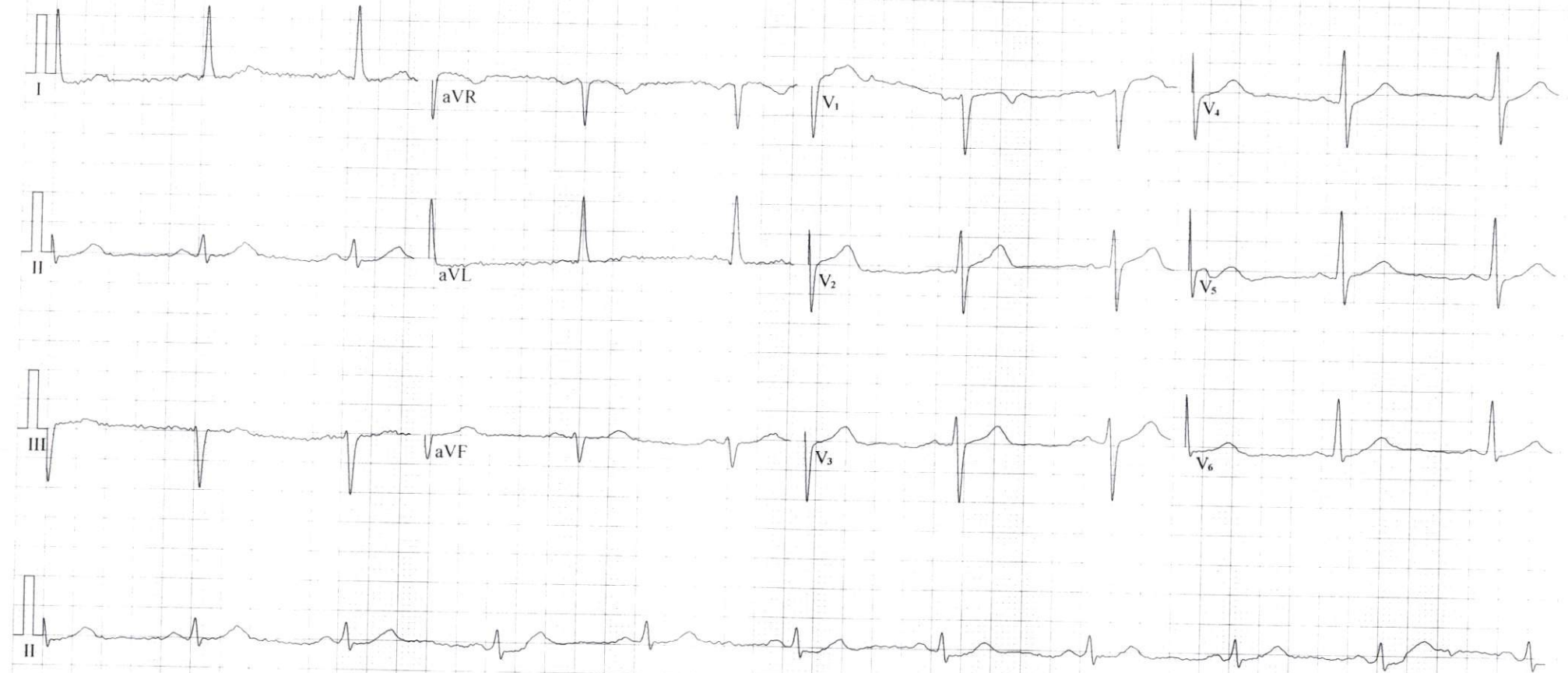

Fréquence :	1000 Hz	Intervalle PR :	131 ms	Suggestion :
Durée Echantillon :	29 s	Intervalle QT :	445 ms	
FC :	60 bpm	Intervalle QTc :	445 ms	QRS axis ≥ 330 and ≤ 0 .
Durée P :	108 ms	Axe P :	48.1°	
Durée QRS :	117 ms	Axe QRS :	-20.4°	
Durée T :	298 ms	Axe T :	53.2°	

Dr. J. SIBAÏ
CARDIOLOGUE
Angle 35. Bd. Lalla Yacout et
1, Rue EL Maar - Casablanca
Tél.: 05 22 48 79 79 - 05 22 48 78 90
Signature Médecin: