

RECOMMANDATIONS IMPORTANTES A LIRE POUR ACTIVER LES REMBOURSEMENTS ET EVITER LES REJETS

Conditions générales :

- Le cadre réservé à l'adhérent doit être dûment renseigné.
- Le cadre réservé au médecin doit être renseigné par le praticien lui-même notamment la nature de la maladie.
- La validité de la feuille de soins est limitée à 3 mois à compter de la première consultation.
- L'entente préalable est exigée pour toute hospitalisation médicale, chirurgicale, soins dentaires spéciaux, extractions multiples, parodontie orthodontie, prothèses dentaires, prothèses auditives ou orthopédiques ainsi que pour tous les actes effectués en série.
- En cas d'accident, une déclaration précisant les causes et circonstances de l'accident est à joindre à la feuille de soins.

Pharmacie :

- Les vignettes des médicaments doivent être obligatoirement jointes aux ordonnances.
- Pour les médicaments sans vignettes une facture de la pharmacie doit être jointe.

Radiologie et Biologie :

- La facture ainsi qu'une copie des résultats des analyses ou du compte rendu (sous pli confidentiel) doivent être jointes à l'ordonnance médicale pour toute demande de remboursement.
- Un pli confidentiel du médecin prescripteur des analyses ou radios peut être demandé par le médecin conseil de la mutuelle.

Optique :

- L'ordonnance du médecin prescripteur et la facture de l'opticien sont à joindre à la feuille de soins.

Rééducation :

- L'entente préalable renseignée par le médecin prescripteur est exigée avant le début des séances de rééducations.
- Pour le remboursement, la facture et le calendrier des séances effectuées sont à joindre à la feuille de soins.

Dentaire :

- En cas de prothèses ou de traitement canalaires, l'accord préalable renseigné sur la feuille de soins est obligatoire avant le début de traitement.
- La facture doit être jointe à la feuille de soins pour toute demande de remboursement.
- La radio-après soins est obligatoire en cas de prothèses ou de traitement canalaires.

Maladie et Affection Longue Durée ALD et ALC :

- La déclaration de maladie chronique doit être renseignée par le médecin prescripteur et renouvelée tous les 6 mois.

Adresses Mails utiles

- Réclamation : contact@mupras.com
- Prise en charge : pec@mupras.com
- Adhésion et changement de statut : adhesion@mupras.com

La MUPRAS garantit le respect de la loi n° 09-08 relative à la protection des personnes physiques à l'égard du traitement des données à caractère personnel.

MUPRAS : Centre Allal Ben Abdellah - 6ème Etage Angle Rue Mohamed Fakir et Rue Allal Ben Abdellah
Casablanca 20000 - Tél. : 05 22 20 45 45 (LG) - Fax : 05 22 22 78 18 - www.mupras.ma



MUPRAS
Mutuelle de Prévoyance
& d'Actions Sociales
de Royal Air Maroc

Déclaration de Maladie

M22- 0006574 136193

☐ Maladie

☐ Dentaire

☐ Optique

☐ Autres

Cadre réservé à l'adhérent (e)

Matricule : 7688 Société : RAM

☐ Actif

☐ Pensionné(e)

☐ Autre :

Nom & Prénom : FAOURI Nodia

Date de naissance :

Adresse : même

Tél. : 06 64 62 01 59 Total des frais engagés : Dhs

Cadre réservé au Médecin

Cachet du médecin :

Date de consultation : 22 / 09 / 2022

Nom et prénom du malade : CHINDOUB ARDAN Age : 2003

Lien de parenté :

☐ Lui-même

☐ Conjoint

☒ Enfant

Nature de la maladie : 2 dysplasie + lymphome

Affection longue durée ou chronique : ☐ ALD ☐ ALC Pathologie :

En cas d'accident préciser les causes et circonstances :

Dans le cas où la maladie aurait un caractère confidentiel, communiquer les renseignements sous pli confidentiel à l'attention du médecin conseil de la Mutuelle.

J'atteste sur l'honneur l'exactitude des renseignements portés sur la présente déclaration. Je déclare avoir pris connaissance de la clause relative à la protection des données personnelles.

Fait à : Cas Le : 22 / 09 / 22

Signature de l'adhérent(e) : FAOURI

Autorisation CNBP N° : A-A-215 / 2019

RELEVÉ DES FRAIS ET HONORAIRES

Dates des Actes	Natures des Actes	Nombre et Coefficient	Montant détaillé des Honoraires	Cachet et signature du Médecin attestant le Paiement des Actes
22/09/22		1	300,00	

EXECUTION DES ORDONNANCES

Cachet du Pharmacien ou du Fournisseur	Date	Montant de la Facture
	22-09-2022	504,80

ANALYSES - RADIOGRAPHIES

Cachet et signature du Laboratoire et du Radiologue	Date	Désignation des Coefficients	Montant des Honoraires
	22-09-22	B: 160 + 2x	214,00 DH

AUXILIAIRES MEDICAUX

Cachet et signature du Praticien	Date des Soins	Nombre				Montant détaillé des Honoraires
		A M	P C	I M	I V	

RELEVÉ DES FRAIS ET HONORAIRES

Le praticien est prié de préciser la dent traitée, l'acte pratiqué en indiquant la nature des soins.

Important :

Veuillez joindre les radiographies en cas de prothèses ou de traitement canalaires, ainsi que le bilan de l'ODF.

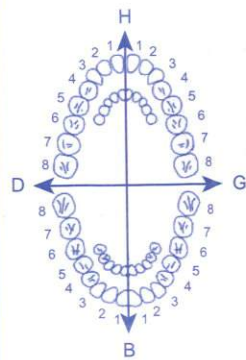
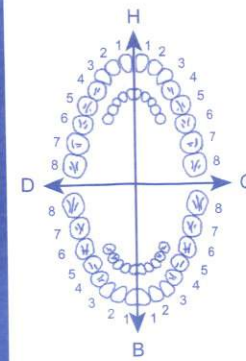
SOINS DENTAIRES	Dents Traitées	Nature des Soins	Coefficient															
				COEFFICIENT DES TRAVAUX <input type="text"/>														
				MONTANTS DES SOINS <input type="text"/>														
				DEBUT D'EXECUTION <input type="text"/>														
				FIN D'EXECUTION <input type="text"/>														
O.D.F PROTHESES DENTAIRES	DETERMINATION DU COEFFICIENT MASTICATOIRE																	
	<table border="1"> <tr> <td colspan="2">H</td> </tr> <tr> <td>25533412</td> <td>21433552</td> </tr> <tr> <td>00000000</td> <td>00000000</td> </tr> <tr> <td colspan="2">D</td> </tr> <tr> <td>00000000</td> <td>00000000</td> </tr> <tr> <td>35533411</td> <td>11433553</td> </tr> <tr> <td colspan="2">B</td> </tr> </table>		H		25533412	21433552	00000000	00000000	D		00000000	00000000	35533411	11433553	B			COEFFICIENT DES TRAVAUX <input type="text"/>
	H																	
	25533412	21433552																
	00000000	00000000																
	D																	
	00000000	00000000																
	35533411	11433553																
	B																	
				MONTANTS DES SOINS <input type="text"/>														
	(Création, remont, adjonction) Fonctionnel, Thérapeutique, nécessaire à la profession			DATE DU DEVIS <input type="text"/>														
			DATE DE L'EXECUTION <input type="text"/>															

CACHET ET CACHET DU PRATICIEN ATTESTANT LE DEVIS

VISA ET CACHET DU PRATICIEN ATTESTANT L'EXECUTION

Docteur EL MEKNASSI Abdelmajid

SPECIALISTE

Hépat-Gastro-Entérologie

Ex-Enseignant à la Faculté de Médecine de Casablanca
Ex-Chef du Service de Réanimation Médicale à Casablanca

Fibroskopie Digestive - Hémorroïdes
Diplôme d'Echographie Générale à Paris

Sur Rendez-vous

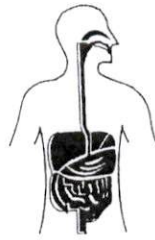

الدكتور عبد المجيد المكناسي

إختصاصي

أمراض الجهاز الهضمي

أستاذ مساعد سابقا بكلية الطب بالدار البيضاء
رئيس سابقا مصلحة الإنعاش الطبي بمستشفى ابن رشد

التنظير الداخلي والبواسير

شهادة الفحص بالصدى بجامعة باريس

بالميعاد

Mr 7688

Casablanca, le 22/9/2022 في الدار البيضاء،

Dr. CHIDOUR Reda

49,80 Flagyl 500

1 cp à la fin rep de mat

54,00 Duspatalin 200

1 felleb au rep de mat

x 30j

245,00 Seplorep

1 felleb 1/2 x 30j

102,00 Sulcer 1 la 28

1 felleb au soir

T = 504,80

DUSPATALIN 200MG
GELU B20
P.P.V : 54DH00
LOT : 22E001
PER : 09 2024



DUSPATALIN 200MG
GELU B20
P.P.V : 54DH00
LOT : 22E001
PER : 09 2024



FLAGYL 500 mg
CP PEL B20
P.P.V : 49DH00
LOT : 22E001
PER : 01 2027



EL MEKNASSI
GASTRO-
Agrégué de
4, Avenue Idriss Lahrizi
Tél. 20.37 19

4, Avenue Idriss Lahrizi - Casablanca - Tél.: 05 22 20 87 19 - الهاتف : 05 22 20 87 19

URGENCES : حالات استعجالية

AMM N° : 570/17 DMP/21/NRQ

LOT: 21230
PER: 06/2024
PPV: 102,00 DH



Laboratoire pharmaceutique IBERMA
ZI - Lot 149-Had Soualem- Maroc
Sous licence laboratoire pharmaceutique
ESPECIALIDADES FARMACEUTICAS CENTRUM, S.A.
Espagne Groupe A.S.A.C
NADIA IBNTABET : Pharmacien responsable



AULCER®
oméprazole 20 mg

Géiules gastro-résistantes

28 gélules

Voie Orale



Tenir hors de la portée et de la vue des enfants.
Veuillez lire la notice avant d'utiliser ce médicament.
Conserver dans l'emballage extérieur d'origine à une
température inférieure à 30°C et à l'abri de l'humidité.
Sous ordonnance médicale. Tableau C (Liste II)

يحتفظ به بعيدا عن نظر و تناول الأطفال.

اقرأ النشرة قبل استعمال هذا الدواء.

يحتفظ بهذا الدواء داخل عبئته الأصلية عند درجة حرارة أقل من 30

درجة مئوية و بعيدا عن الرطوبة.

تحت وصفة طبية. الجدول س (اللائحة II)

SYMBI**SYS**[®]

alflorex[®]

pour le Syndrome de l'Intestin Irritable

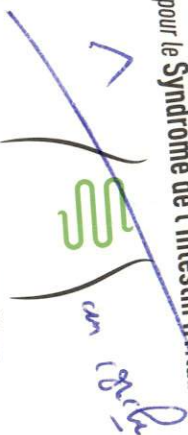

Réduction prouvée des symptômes
du Syndrome de l'Intestin Irritable

Incluant :

- Ballonnements et gaz
- Douleurs abdominales
- Diarrhée et constipation



30 gélules
1 mois de
traitement

BIOCODEX



SYMBI**SYS**[®]
alflorex[®]

10/5813E

pour le Syndrome de l'Intestin Irritable
Poids net : 7,5 g e



105002

2024 / 05



Importateur Exclusif
BIOCODEX MAROC
B.P 126 Nouaceur
www.biocodex.ma
P.P.C.: 245,00 DH
CE N°: 34757/2019/DMP

Docteur EL MEKNASSI Abdelmajid
SPECIALISTE

► Hépto-Gastro-Entérologie

Ex Enseignant à la Faculté de Médecine de Casablanca
Ex-Chef du Service de Réanimation Médicale à Casablanca

Fibroscopie Digestive - Hémorroïdes
Diplôme d'Echographie Générale à Paris

Sur Rendez-vous

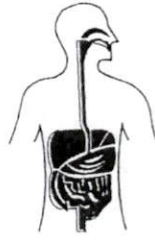

الدكتور عبد المجيد المكناسي
إختصاصي

أمراض الجهاز الهضمي

أستاذ مساعد سابقا بكلية الطب بالدار البيضاء
رئيس سابقا مصلحة الإنعاش الطبي بمستشفى ابن رشد
التنظير الداخلي والبواسير
شهادة الفحص بالصدى بجامعة باريس
بالميعاد

Casablanca, le 22/9/2022 في الدار البيضاء،

Me 7688

M. CHIDOUA Reda

1 Examen coproscopique
des selles.

Dr EL MEKNASSI Abdelmajid
HEPATO GASTRO ENTÉROLOGIE
4, Bd Driss Lahrizi - Casablanca
Tél: 05 22 20 87 19
Agréé par le Collège National des
Généralistes de la Région de Casablanca
Tél. 20.87.19 - CASABLANCA

محج ادريس لحريزي - الدار البيضاء - الهاتف : 05 22 20 87 19 - 4, Avenue Idriss Lahrizi - Casablanca

URGENCES : حالات استعجالية

FACTURE N° : 2209222035

Me7688

INPE: 093061067 IF:14377655

Casablanca le 22-09-2022

Mr Reda CHIDOUB

Date de l'examen : 22-09-2022

Analyses :

Récapitulatif des analyses

CN	Analyse	Val	Clefs
	Parasitologie des selles N°1	B40	B
	Coproculture	B120	B

Total des B : 160

TOTAL DOSSIER : 214.00 DH

Arrêtée la présente facture à la somme de : deux cent quatorze dirhams

EVOLULAB
LABORATOIRE D'ANALYSES MEDICALES
187, Bd. Ibnou Sina - Casablanca
Tél: 05 22 95 03 34 - Fax: 05 22 94 77 45

LABORATOIRES D'APPLICATIONS SCIENTIFIQUES

A. TOUIMI BENJELLOUN

Pharmacien Biologiste
Docteur d'Etat en Pharmacie
Professeur Agrégé de Biochimie
de la Faculté de Nancy

Docteur J. TAZI SIDQUI

Anatomo-cytopathologiste
de la Faculté de Paris VI
Ancien Maître-Assistant
C.H.U. de Rabat

Y. TOUIMI BENJELLOUN

Ep. TAHIRI

Pharmacien Biologiste
de l'Université Libre
de Bruxelles

Membres **uni bio** International

M67688

Dossier N°g1007003

Docteur EL MEKNASSI Abdelmajid

4. AV IDRIS LAHRIZI

CASABLANCA

Monsieur **CHIDOUB Reda**

34 RUE ABOU AMRANE EL FASSI

MAARIF CASABLANCA

RAM MUPRAS

@

Patient né le 24.09.2003 19 ans

Enregistré le 7.10.2022 / Prélevé le 25.10.2022 à 11h30

Edition du 27 Octobre 2022

HEMATOLOGIE

Valeurs de référence

Antériorités

HEMOGRAMME

(Sysmex XT1800i)

Globules rouges

* 3.770.000/mm³ (4,5-5,5 Mill)

Hémoglobine

* 12,1 g/100ml (13,5-17,0)

Hématocrite

* 36,7 % (40-50)

Volume globulaire (VGM)

* 97,3 μ³ (82-96)

Teneur globulaire (TCMH)

* 32,1 pg (27-32)

Conc. globulaire (CCMH)

* 33,0 % (32-36)

Leucocytes

4.590 /mm³ (4000-10000)

Polynucléaires neutrophiles

* 37,9 % 1740 /mm³ (1800-6980)

Polynucléaires éosinophiles

4,1 % 188 /mm³ (10-400)

Polynucléaires basophiles

1,1 % 50 /mm³ (10-70)

Lymphocytes

43,6 % 2001 /mm³ (1260-3350)

Monocytes

13,3 % 610 /mm³ (290-950)

Plaquettes

294.000 /mm³ (150.000-400.000)

Volume plaquettaire moyen (VPM)

9,2 fL (9,3-12,1)

BIOCHIMIE

(Technique ROCHE Cobas 6000)

Valeurs de référence

Antériorités

Sodium

137,0 mmol/l (135-148)

Potassium

4,76 mmol/l (3,5-5,3)

Dr Y. TOUIMI BENJELLOUN

PAGE 1/

A. TOUIMI BENJELLOUN	Docteur J. TAZI SIDQUI	Y. TOUIMI BENJELLOUN Ep. TAHIRI
Pharmacien Biologiste Docteur d'Etat en Pharmacie Professeur Agrégé de Biochimie de la Faculté de Nancy	Anatomo-cytopathologiste de la Faculté de Paris VI Ancien Maître-Assistant C.H.U. de Rabat	Pharmacien Biologiste de l'Université Libre de Bruxelles

LABORATOIRES D'APPLICATIONS SCIENTIFIQUES

A. TOUIMI BENJELLOUN
Pharmacien Biologiste
Docteur d'Etat en Pharmacie
Professeur Agrégé de Biochimie
de la Faculté de Nancy

Docteur J. TAZI SIDQUI
Anatomo-cytopathologiste
de la Faculté de Paris VI
Ancien Maître-Assistant
C.H.U. de Rabat

Y. TOUIMI BENJELLOUN
Ep. TAHIRI
Pharmacien Biologiste
de l'Université Libre
de Bruxelles

Membres  International

Dossier N°g1007003
Docteur EL MEKNASSI Abdelmajid
4. AV IDRIS LAHRIZI
CASABLANCA

Monsieur **CHIDOUB Reda**
34 RUE ABOU AMRANE EL FASSI
MAARIF CASABLANCA
RAM MUPRAS @

Patient né le 24.09.2003 19 ans

Enregistré le 7.10.2022 / Prélevé le 25.10.2022 à 11h30
Edition du 27 Octobre 2022

SELLES

EXAMEN PARASITOLOGIQUE DES SELLES

Prélèvement apporté au laboratoire.

EXAMEN MACROSCOPIQUE

Consistance
Couleur
Glaires

⇒ Moulée
⇒ Marron
⇒ Présence

EXAMEN MICROSCOPIQUE DIRECT

Leucocytes
Hématies

⇒ Quelques
⇒ Absence.

EXAMEN MACROSCOPIQUE

Recherche de vers

⇒ Absence.

EXAMEN MICROSCOPIQUE DIRECT

Absence de kyste, d'oeuf et de trophozoite parasitaire.

EXAMEN MICROSCOPIQUE APRES ENRICHISSEMENT

Méthodes par concentration

Absence de kyste, d'oeuf et de trophozoite parasitaire.

ANALYSES EN COURS ...

Protidogramme

Dr Y. TOUIMI BENJELLOUN

PAGE 3/3

LABORATOIRES D'APPLICATIONS SCIENTIFIQUES

A. TOUIMI BENJELLOUN

Pharmacien Biologiste
Docteur d'Etat en Pharmacie
Professeur Agrégé de Biochimie
de la Faculté de Nancy

Docteur J. TAZI SIDQUI

Anatomo-cytopathologiste
de la Faculté de Paris VI
Ancien Maître-Assistant
C.H.U. de Rabat

Y. TOUIMI BENJELLOUN

Ep. TAHIRI

Pharmacien Biologiste
de l'Université Libre
de Bruxelles

Membres  International

Dossier N°g1007003
Docteur EL MEKNASSI Abdelmajid
4. AV IDRISS LAHRIZI
CASABLANCA

Monsieur CHIDOUB Reda
34 RUE ABOU AMRANE EL FASSI
MAARIF CASABLANCA
RAM MUPRAS @

Patient né le 24.09.2003 19 ans

Enregistré le 7.10.2022 / Prélevé le 25.10.2022 à 11h30
Edition du 28 Octobre 2022

BIOCHIMIE

(Technique ROCHE Cobas 6000)

Valeurs de référence

Antériorités

Electrophorèse des protéines

(Capillaris - Sebia)

Protides totaux

	73 g/l	(64-82)
Albumine	61,2 % soit 44,7 g/l	(55,8-66,1 %) soit (40,2-47,6 g/l)
Alpha 1 Globulines	4,4 % soit 3,2 g/l	(2,9-4,9 %) soit (2,10-3,50 g/l)
Alpha 2 Globulines	11,2 % soit 8,2 g/l	(7,1-11,8 %) soit (5,1-8,50 g/l)
Beta 1 Globulines *	4,4 % soit 3,2 g/l	(4,7-7,2 %) soit (3,40-5,20 g/l)
Beta 2 Globulines	3,9 % soit 2,8 g/l	(3,2-6,5 %) soit (2,3-4,7 g/l)
Gamma Globulines	14,9 % soit 10,9 g/l	(11,1-18,8 %) soit (8,0-13,5 g/l)
Rapport Albumine/Globulines	1,58	

Dr A. TOUIMI BENJELLOUN

PAGE 1/1

LABORATOIRES D'APPLICATIONS SCIENTIFIQUES

A. TOUIMI BENJELLOUN

Pharmacien Biologiste
Docteur d'Etat en Pharmacie
Professeur Agrégé de Biochimie
de la Faculté de Nancy

Docteur J. TAZI SIDQUI

Anatomo-cytopathologiste
de la Faculté de Paris VI
Ancien Maître-Assistant
C.H.U. de Rabat

Y. TOUIMI BENJELLOUN

Ep. TAHIRI

Pharmacien Biologiste
de l'Université Libre
de Bruxelles

Membres **uni**  **bio** International

Nom/Prenom: **CHIDOUB Reda**

Dossier: **g1007003**

Electrophorèse des protéines sériques

Realisée par technique capillaire sur MINICAP flex-sebia

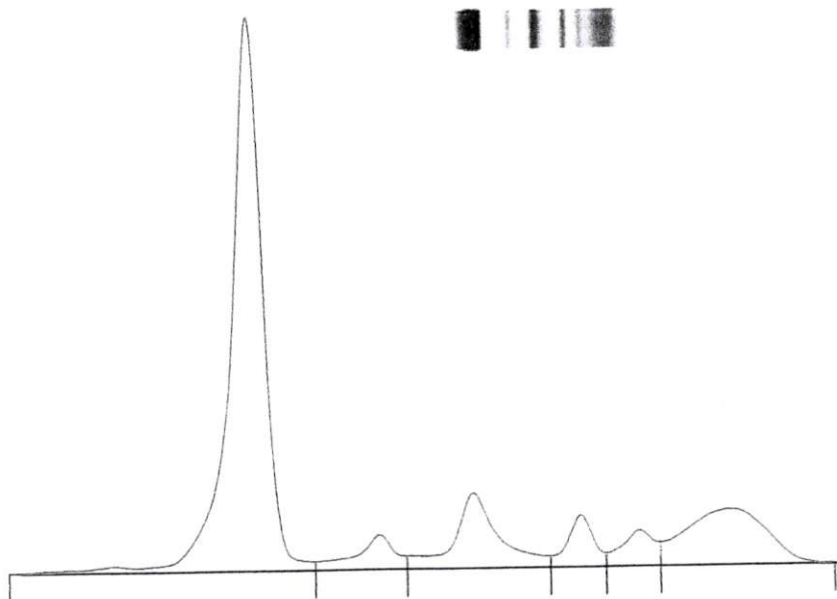

Fractions	%	Normales %	g/l	Normales g/l
Albumine	61,2	55,8 - 66,1	44,7	40,2 - 47,6
Alpha 1	4,4	2,9 - 4,9	3,2	2,1 - 3,5
Alpha 2	11,2	7,1 - 11,8	8,2	5,1 - 8,5
Beta 1	4,4	4,7 - 7,2	3,2	3,4 - 5,2
Beta 2	3,9	3,2 - 6,5	2,8	2,3 - 4,7
Gamma	14,9	11,1 - 18,8	10,9	8,0 - 13,5

A/G Ratio: **1,58**

T. P.: **73** g/L

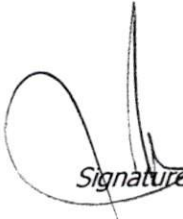
Signature

Date du prélèvement : 22-09-2022 à 13:37
Code patient : 2206032013
Né(e) le : 24-09-2003 (18 ans)



Mr Reda CHIDOUB
Dossier N° : 2209222035
Prescripteur :

ml 7688

BACTERIOLOGIE

COPROCULTURE

Aspect :

Glaireuses

Examen cytologique direct

Cellules épithéliales :

Absence

Leucocytes :

Nombreux

Hématies :

Assez nombreuses

Levures

Quelques

Flore Gram Négatifs :

70 %

Flore Gram Positifs :

30 %

Examen bactériologique

Cultures (milieux spéciaux) :

Absence de Salmonella, Shigella et Campylobacter

PARASITOLOGIE-MYCOLOGIE

EXAMEN PARASITOLOGIQUE DES SELLES N°1

(Concentration par les techniques de MIF et Baillenger, réactif Kop-Color Fumouze)

Recueil :

A Domicil

Aspect :

Glaireuses

Examen cytologique

Cellules épithéliales :

Absence

Leucocytes :

Nombreux

Hématies :

Assez nombreuses

Levures :

Quelques

Cristaux de Charcot-Leyden :

Absence

Examen parasitologique:

examen microscopique direct:

Présence de nombreux kystes d'Entamoeba histolytica et des formes végétatives de parasites.

Examen après enrichissement :

Présence de nombreux kystes d'Entamoeba histolytica et des formes végétatives de parasites.

Validé par Dr Y.ZEMRANI

2209222035 - Mr Reda CHIDOUB

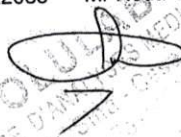

EVOLULAB
LABORATOIRE D'ANALYSES MÉDICALES
187, Boulevard Ibnou Sina - Casablanca
Tél : 05 22 95 03 34 - Fax : 05 22 94 77 45 - E-Mail : evolulab@hotmail.com

ANALYSES SPECIALISEES

Vitamine
D-25-hydroxy-vitamineD-D2+D3
(Technique ELFA sur Vidas)

29.40 ng/ml

58.80 nmo/L

STATUT	25-(OH) VITAMINE D
Déficient	<20 ng/ml
Insuffisant	20-29 ng/ml
Suffisant	30-100 ng/ml
Toxicité potentielle	>100 ng/ml

EVOLULAB
Validé par Dr. Y. ZEMRANI
LABORATOIRE D'ANALYSES MEDICALES
187, Bd. Ibnou Sina - Casablanca
Tél: 0522 95 03 34 - Fax: 0522 94 77 45
E-mail: evolulab@hotmail.com
N° d'agrégation: 10000001 - INPP: 093061067 - IF: 1437855