

RECOMMANDATIONS IMPORTANTES A LIRE POUR ACTIVER LES REMBOURSEMENTS ET EVITER LES REJETS

Conditions générales :

- Le cadre réservé à l'adhérent doit être dûment renseigné.
- Le cadre réservé au médecin doit être renseigné par le praticien lui-même notamment la nature de la maladie.
- La validité de la feuille de soins est limitée à 3 mois à compter de la première consultation.
- L'entente préalable est exigée pour toute hospitalisation médicale, chirurgicale, soins dentaires spéciaux, extractions multiples, parodontie orthodontie, prothèses dentaires, prothèses auditives ou orthopédiques ainsi que pour tous les actes effectués en série.
- En cas d'accident, une déclaration précisant les causes et circonstances de l'accident est à joindre à la feuille de soins.

Pharmacie :

- Les vignettes des médicaments doivent être obligatoirement jointes aux ordonnances.
- Pour les médicaments sans vignettes une facture de la pharmacie doit être jointe.

Radiologie et Biologie :

- La facture ainsi qu'une copie des résultats des analyses ou du compte rendu (sous pli confidentiel) doivent être jointes à l'ordonnance médicale pour toute demande de remboursement.
- Un pli confidentiel du médecin prescripteur des analyses ou radios peut être demandé par le médecin conseil de la mutuelle.

Optique :

- L'ordonnance du médecin prescripteur et la facture de l'opticien sont à joindre à la feuille de soins.

Rééducation :

- L'entente préalable renseignée par le médecin prescripteur est exigée avant le début des séances de rééducations.
- Pour le remboursement, la facture et le calendrier des séances effectuées sont à joindre à la feuille de soins.

Dentaire :

- En cas de prothèses ou de traitement canalaires, l'accord préalable renseigné sur la feuille de soins est obligatoire avant le début de traitement.
- La facture doit être jointe à la feuille de soins pour toute demande de remboursement.
- La radio-après soins est obligatoire en cas de prothèses ou de traitement canalaires.

Maladie et Affection Longue Durée ALD et ALC :

- La déclaration de maladie chronique doit être renseignée par le médecin prescripteur et renouvelée tous les 6 mois.

Adresses Mails utiles

- O Réclamation : contact@mupras.com
- O Prise en charge : pec@mupras.com
- O Adhésion et changement de statut : adhesion@mupras.com

La MUPRAS garantit le respect de la loi n° 09-08 relative à la protection des personnes physiques à l'égard du traitement des données à caractère personnel.

MUPRAS : Centre Allal Ben Abdellah - 6ème Etage Angle Rue Mohamed Fakir et Rue Allal Ben Abdellah - Quartier de l'Horloge Casablanca 20000 - Tél. : 05 22 20 45 45 (LG) - Fax : 05 22 22 78 18 - www.mupras.com



MUPRAS
Mutuelle de Prévoyance
& d'Actions Sociales
de Royal Air Maroc

Déclaration de Maladie

M22- 0036596

☒ Maladie

☐ Dentaire

☐ Optique

☐ Autres

Cadre réservé à l'adhérent (e)

Matricule : 3053 Société : R.A.M.
☐ Actif ☒ Pensionné(e) ☐ Autre :
 Nom & Prénom : MIR Zakaria
 Date de naissance : 23-03-1958
 Adresse : Val Fleuri 2576 Rue Albert
 Soumain Marnix Caga
 Tél. : 06 18 85 65 27 Total des frais engagés : 806,24 Dhs

Cadre réservé au Médecin

Cachet du médecin :
 Date de consultation :
 Nom et prénom du malade : SAMIR KHAOUJA Age : 58
 Lien de parenté : ☐ Lui-même ☒ Conjoint ☐ Enfant
 Nature de la maladie :
 Affection longue durée ou chronique : ☐ ALD ☐ ALC Pathologie :
 En cas d'accident préciser les causes et circonstances :
 Dans le cas où la maladie aurait un caractère confidentiel, communiquer les renseignements sous pli confidentiel à l'attention du médecin conseil de la Mutuelle.

J'atteste sur l'honneur l'exactitude des renseignements portés sur la présente déclaration. Je déclare avoir pris connaissance de la clause relative à la protection des données personnelles.

Fait à : CASABLANCA Le : 10 / 11 / 22

Signature de l'adhérent(e) :

Conditions Générales

POUR LE PRATICIEN

L'acte médical est désigné par l'une des mentions suivantes :

- C = Consultation au Cabinet du médecin omnipraticien
CS = Consultation au Cabinet par le médecin spécialiste ou qualifié (autre que le médecin neuro-psychiatre)
CNPSY = Consultation au Cabinet par le neuro-psychiatre
V = Visite de jour au domicile du malade par le médecin
VN = Visite de nuit au domicile du malade par le médecin
VD = Visite du dimanche par le médecin au domicile du malade
VD = Visite de jour au domicile du malade par un spécialiste qualifié
PC = Acte de pratique médicale couvrant et de petite chirurgie
K = Actes de chirurgie et de spécialistes

- SF = Actes pratiqués par la sage Femme et relevant de sa compétence
SFI = Soins infirmiers pratiqués par la sage femme
AMM = Actes pratiqués par le masseur ou le kinsithérapeute
AMI = Actes pratiqués par l'infirmier ou l'infirmière
AP = Actes pratiqués par un orthophoniste
AMY = Actes pratiqués par un aide-orthophoniste
R-Z = Electro - Radiologie
B = Analyses

POUR L'ADHERENT

- La mutuelle ne participe aux frais résultant de certains actes que si après avis du contrôle médical, elle a préalablement accepté de les prendre en charge.
- Pour les actes soumis à cette formalité, le malade est tenu, avant l'exécution de ces actes d'adresser au service de la Mutuelle une demande d'entente préalable remplie et signée par son médecin traitant.
- Ce bulletin doit mentionner les raisons pour lesquelles l'application de tel acte ou tel traitement est proposé pour permettre au médecin contrôleur de donner son accord ou de présenter ses observations
- Le bulletin d'entente préalable peut être demandé auprès du service Mutuelle, il sera remis sous pli confidentiel au médecin contrôleur dûment rempli par le médecin traitant.

LES ACTES SOUMIS A ACCORD PREALABLE

- L'HOSPITALISATION EN CLINIQUE
- L'HOSPITALISATION EN HOPITAL
- L'HOSPITALISATION EN SANATORIUM OU PREVENTORIUM
- SEJOUR EN MAISON DE REPOS
- LES ACTES EFFECTUES EN SERIE, il s'agit
- d'actes répétés en plusieurs séances ou actes
- globaux comportant un ou plusieurs échelonnées
- dans le temps.

- LES INTERVENTIONS CHIRURGICALES
- L'ORTHOPEDIE
- LA REEDUCATION

- LES ACCOUCHEMENTS
- LES CURES THERMALES
- LA CIRCONCISION
- LE TRANSPORT EN AMBULANCE

EN CAS D'URGENCE

Les actes d'urgence échappant à la procédure d'entente préalable, l'intéressé doit prévenir dans les 24 heures le Service Mutuelle qui donnera ou non son accord

Cette feuille complétée par le praticien, à l'occasion de chaque visite ou l'exécution de chaque ordonnance médicale ne doit être utilisée que pour un seul malade



MUPRAS
Mutuelle de Prévoyance et d'Actions Sociales
de Royal Air Maroc

DATE DE DEPOT

AEROPORT CASA ANFA
CASABLANCA
TEL : 91.26.46 / 2648 / 2649 / 2857 / 2883
FAX : 91.26.52
TELEX : 3998 MUT
E-mail : mupras@RoyalAirMaroc.co.ma

FEUILLE DE SOINS 0674503

A REMPLIR PAR L'ADHERENT

Nom & Prénom : MIR Zakaria
Matricule : 3053 Fonction : Repos Poste :
Adresse : Val Fleuri Rue Albert Samain N°1
Tél. : 06 18 85 65 27 Signature Adhérent : N° 76 CUSA

A REMPLIR PAR LE MEDECIN TRAITANT

Nom & Prénom du patient : SAMIR Khadija Age 17 | 10 | 64
Lien de parenté avec l'adhérent : Adhérent ☐ Conjoint ☒ Enfant ☐
Date de la première visite du médecin :
Nature de la maladie : HSA
S'il s'agit d'un accident : causes et circonstances
A 02/10/2022 le 16/10/2022 Signature et cachet du médecin

Durée d'utilisation 3 mois



RELEVÉ DES FRAIS ET HONORAIRES

Dates des Actes	Natures des Actes	Nombre et Coefficient	Montant détaillé des Honoraires	Cachet et Signature du Médecin attestant le Paiement des Actes
14/10	GAK 16	400		

EXECUTION DES ORDONNANCES

Cachet du Pharmacien ou du Fournisseur	Date	Montant de la Facture
 PHARMACIE EL HILAL 77, Rue Al Rachid - Casablanca Tél: 0522 25 91 05 - 05 00151523	14/10/22	406,80

ANALYSES - RADIOGRAPHIES

Cachet et Signature du Laboratoire et du Radiologue	Date	Désignation des Coefficients	Montant des Honoraires

AUXILIAIRES MEDICAUX

Cachet et Signature du praticien	Dates des Soins	Nombre				Montant détaillé des Honoraires
		A M	P C	I M	I V	

SOINS ET PROTHESES DENTAIRES

Le praticien est prié de préciser la dent traitée, l'acte pratiqué et indiquer la nature des soins.

Important : Veuillez joindre les radiographies en cas de prothèses ou de traitement carvaires, ainsi que le bilan de l'ODF.

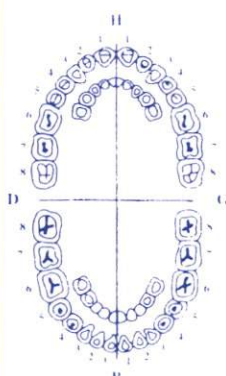
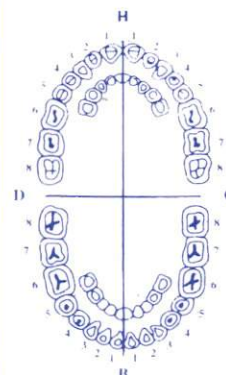
SOINS DENTAIRES	Dents Traitées	Nature des Soins	Coefficient																						
				Coefficient DES TRAVAUX <input type="text"/>																					
				MONTANT DES SOINS <input type="text"/>																					
				DEBUT D'EXECUTION <input type="text"/>																					
				FIN D'EXECUTION <input type="text"/>																					
O.D.F. PROTHESES DENTAIRES	DETERMINATION DU COEFFICIENT MASTICATOIRE																								
	<table border="1"> <tr> <td colspan="2">H</td> <td></td> </tr> <tr> <td>25533412</td> <td></td> <td>21433552</td> </tr> <tr> <td>00000000</td> <td></td> <td>00000000</td> </tr> <tr> <td>D</td> <td></td> <td>G</td> </tr> <tr> <td>00000000</td> <td></td> <td>00000000</td> </tr> <tr> <td>35533411</td> <td></td> <td>11433553</td> </tr> <tr> <td colspan="2">B</td> <td></td> </tr> </table>			H			25533412		21433552	00000000		00000000	D		G	00000000		00000000	35533411		11433553	B			Coefficient DES TRAVAUX <input type="text"/>
	H																								
	25533412		21433552																						
	00000000		00000000																						
	D		G																						
	00000000		00000000																						
	35533411		11433553																						
	B																								
	(Création, remont, adjonction) Fonctionnel, Thérapeutique, nécessaire à la profession			MONTANT DES SOINS <input type="text"/>																					
				DATE DU DEVIS <input type="text"/>																					
			DATE DE L'EXECUTION <input type="text"/>																						

VISA ET CACHET DU PRATICIEN ATTESTANT LE DEVIS

VISA ET CACHET DU PRATICIEN ATTESTANT L'EXECUTION

Docteur Saâd SOULAMI
Professeur de Cardiologie

Spécialiste des maladies du Cœur et des vaisseaux
Diplômé de la Faculté de Médecine de Paris
Echo Doppler Couleur - Holter



الدكتور سعد السلمي
أستاذ سابقا بكلية الطب بالدار البيضاء

إختصاصي في أمراض القلب و الاوعية الدموية
خريج كلية الطب بباريس
فحص القلب بالصدى و الدوبلير بالالوان

Patient : Saâd Soukri Casablanca, le 14 OCT. 2022

Cosyrel 10/10

135,60 x 3
406,80

14 le matin
aple
ptat

Traitement de
Trois (03) Mois

Traitement
Trois (03) M

PHARMACIE EL MILAL
LAABOUDI Selwa
77, Rue d'Agadir
Cité Plateau - Casablanca
Tél: 05 22 22 18 84 - 06 62 88 90 91 - 05 22 26 13 36 - 05 22 26 13 36

Dr Saâd SOULAMI
Professeur de Cardiologie
356, Rue Mostafa El Maâni
Tél.: 22.18.84/26.13.36 - CASA

14011067
6 118001 130290
COSYREL 10mg/10mg
30 comprimés pelliculés
PPV : 135,60 DH
Servier Maroc - Casablanca

14011067
6 118001 130290
COSYREL 10mg/10mg
30 comprimés pelliculés
PPV : 135,60 DH
Servier Maroc - Casablanca

14011067
6 118001 130290
COSYREL 10mg/10mg
30 comprimés pelliculés
PPV : 135,60 DH
Servier Maroc - Casablanca

356, زنقة مصطفى المعاني (قرب زنقة أكادير) - الدار البيضاء

356, Rue Mostafa El Maâni (coté Rue d'Agadir) - 1^{er} étage - Casablanca - E-mail : cabinetsoulami@gmail.com

Tél.: 05 22 22 18 84 / **06 62 88 90 91** - Tél./Fax: 05 22 26 13 36 - **Urgence : 06 65 14 69 96**

CNSS : 2700608 - IF : 41802254 - ICE : 001755076000067 - IPN : 091130922

Last: SAMIR
First: KHADIJA
ID:
DOB:
Age: 0yr
Sex:
356 Rue Montala El Maâni
Tél: 07 26 13 26

14-Oct-2022 15:39:04

Vent rate: 91 BPM
PR int: 129 ms
QRS dur: 105 ms
QT/QTc: 352 / 400 ms
P-R-T axes: 24 17 25

RYTHME SINUSAL
ANOMALIES NON SPECIFIQUES DU SEGMENT ST ET DE L'ONDE T
ECG ANORMAL
ATTENTION: LA QUALITE DES DONNEES PEUT INFLUENCER L'INTERPRETATION

Revu par _____

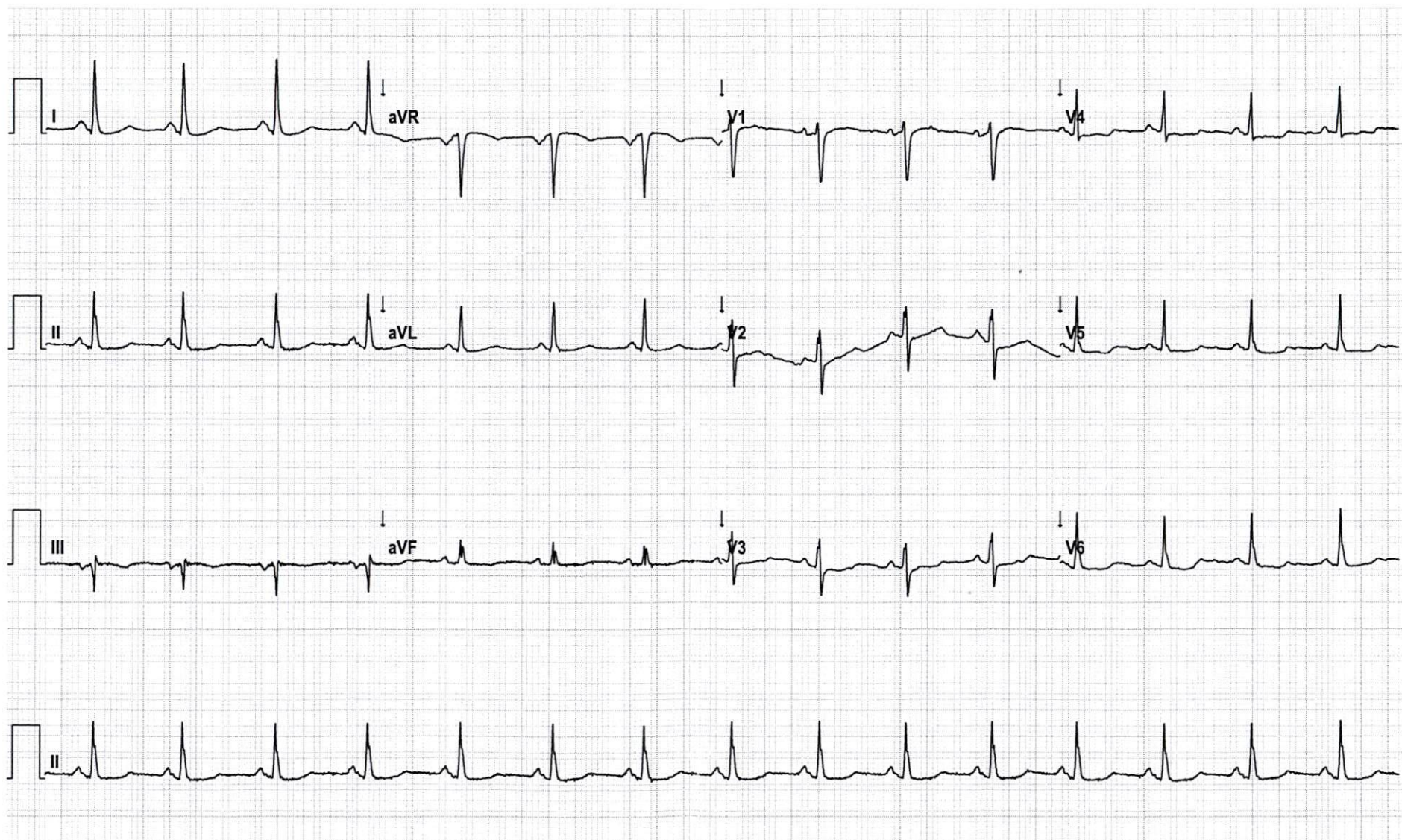

Site Zero

Site # 0 Cart # 0 ELI Link 4.11.6.0 Sequence # 58809 25mm/s 10mm/mV 0.05-300 Hz