

## RECOMMANDATIONS IMPORTANTES A LIRE POUR ACTIVER LES REMBOURSEMENTS ET EVITER LES REJETS

### Conditions générales :

- Le cadre réservé à l'adhérent doit être dûment renseigné.
- Le cadre réservé au médecin doit être renseigné par le praticien lui-même notamment la nature de la maladie.
- La validité de la feuille de soins est limitée à 3 mois à compter de la première consultation.
- L'entente préalable est exigée pour toute hospitalisation médicale, chirurgicale, soins dentaires spéciaux, extractions multiples, parodontie orthodontie, prothèses dentaires, prothèses auditives ou orthopédiques ainsi que pour tous les actes effectués en série.
- En cas d'accident, une déclaration précisant les causes et circonstances de l'accident est à joindre à la feuille de soins.

### Pharmacie :

- Les vignettes des médicaments doivent être obligatoirement jointes aux ordonnances.
- Pour les médicaments sans vignettes une facture de la pharmacie doit être jointe.

### Radiologie et Biologie :

- La facture ainsi qu'une copie des résultats des analyses ou du compte rendu (sous pli confidentiel) doivent être jointes à l'ordonnance médicale pour toute demande de remboursement.
- Un pli confidentiel du médecin prescripteur des analyses ou radios peut être demandé par le médecin conseil de la mutuelle.

### Optique :

- L'ordonnance du médecin prescripteur et la facture de l'opticien sont à joindre à la feuille de soins.

### Rééducation :

- L'entente préalable renseignée par le médecin prescripteur est exigée avant le début des séances de rééducations.
- Pour le remboursement, la facture et le calendrier des séances effectuées sont à joindre à la feuille de soins.

### Dentaire :

- En cas de prothèses ou de traitement canalaires, l'accord préalable renseigné sur la feuille de soins est obligatoire avant le début de traitement.
- La facture doit être jointe à la feuille de soins pour toute demande de remboursement.
- La radio-après soins est obligatoire en cas de prothèses ou de traitement canalaires.

### Maladie et Affection Longue Durée ALD et ALC :

- La déclaration de maladie chronique doit être renseignée par le médecin prescripteur et renouvelée tous les 6 mois.

### Adresses Mails utiles

- Reclamation : contact@mupras.com
- Prise en charge : pec@mupras.com
- Adhésion et changement de statut : adhesion@mupras.com

La MUPRAS garantit le respect de la loi n° 09-08 relative à la protection des personnes physiques à l'égard du traitement des données à caractère personnel.

**MUPRAS** : Centre Allal Ben Abdellah - 6ème Etage Angle Rue Mohamed Fakir et Rue Allal Ben Abdellah - Quartier de l'Horizon  
Casablanca 20000 - Tél. : 05 22 20 45 45 (LG) - Fax : 05 22 22 78 18 - www.mupras.com



## Déclaration de Maladie : N° P19-0003105

☐ Maladie ☐ Dentaire ☐ Optique ☐ Autres

### Cadre réservé à l'adhérent (e)

Matricule : 6515 Société : Rm  
☒ Actif ☐ Pensionné(e) ☐ Autre :  
Nom & Prénom : HANIF AMAROP Date de naissance : 13/12/1967  
Adresse :  
Tél. : 0673564487 Total des frais engagés : 146671 Dhs

### Cadre réservé au Médecin

Cachet du médecin :

Date de consultation : / /

Nom et prénom du malade : Age :

Lien de parenté : ☐ Lui-même ☐ Conjoint ☐ Enfant

Nature de la maladie : Complément

En cas d'accident préciser les causes et circonstances :

Dans le cas où la maladie aurait un caractère confidentiel, communiquer les renseignements sous pli confidentiel à l'attention du médecin conseil de la Mutuelle.

J'atteste sur l'honneur l'exactitude des renseignements portés sur la présente déclaration. Je déclare avoir pris connaissance de la clause relative à la protection des données personnelles.

Fait à : Casablanca Le : 10/11/2022

Signature de l'adhérent(e) : 10/11/2022

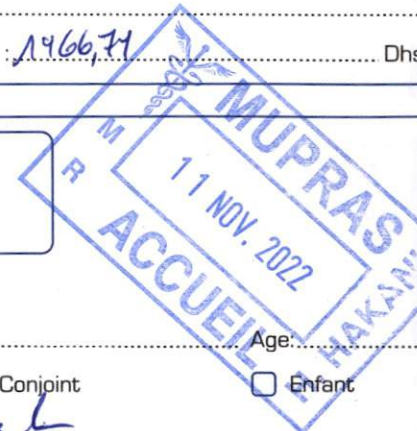



Etablir une feuille de soins par personne et par événement.

La feuille de soins doit être accompagnée de toutes les pièces justificatives originales (ordonnances médicales, factures, résultats des examens de radiologie et/ou de laboratoire).

Le nom et prénom de la personne soignée doivent être portés par les praticiens eux mêmes sur chaque feuille de soins.

Les prospectus et les PPM concernant les médicaments achetés doivent être joints aux ordonnances transmises.

La feuille de soins ainsi que les pièces justificatives doivent être présentées à votre mutuelle dans les deux mois qui suivent le premier acte médical, sauf s'il y a traitement médical continu. Dans ce dernier cas, le dossier doit être présenté dans les soixante (60) jours qui suivent la fin du traitement.

Le remboursement des frais engagés sera effectué sur la base de la tarification nationale de référence.

Les risques liés aux accidents du travail et maladies professionnelles ne sont pas couverts.

Toute personne coupable de fraude ou de fausse déclaration pour obtenir des prestations qui ne sont pas dues, est passible des sanctions légales et réglementaires.

L'obligation de remboursement prise par la CNOPS est subordonnée au respect des conditions réglementaires et de ce qui précède.

تقديم ورقة العلاجات بالنسبة لكل مرض ولكل حدث.

يجب إرفاق ورقة العلاجات بجميع الوثائق الضرورية (وصفات طبية، فواتير، نتائج فحوص الأشعة أو المختبر).

يجب كتابة الاسم الكامل للشخص المعالج من طرف الممارسين على كل ورقة علاج.

يجب إرفاق ورقة التعليمات الخاصة بالأدوية المشتراة وأتمنتها بالوصفات المرسلة.

يجب تقديم ورقة العلاجات و الوثائق الإثباتية إلى التعاقدية التي تنتمون إليها في ظرف شهرين من تاريخ أول عملية طبية، ما عدا في حالة العلاج المستمر. في هذه الحالة، يجب تقديم الملف في حدود شهرين (60 يوما) من تاريخ انتهاء العلاج.

سيتم تعويض المبالغ المصروفة على أساس التعريف الوطنية المرجعية.

الأخطار الناجمة عن حوادث الشغل والأمراض المهنية غير قابلة للتعويض.

كل من ثبت عليه غش أو تصريح كاذب للإستفادة من خدمات غير مستحقة، سيعاقب طبقا للمساطر القانونية.

حق التعويض من طرف الصندوق الوطني لمنظمات الاحتياط الاجتماعي رهين باحترام الشروط القانونية وكل ما سبق ذكره.

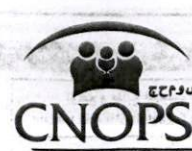

N° Bordereau : .....

Tel : 06701+9008

# ورقة العلاجات المتعلقة بالأمراض المزمنة

## Feuille de soins pour les Affections de longue Durée

التأمين الإجباري عن المرض  
Assurance Maladie Obligatoire  
Réf ANAM 1.1.02.01  
مرجع رقم

N° Dossier : .....

Partie réservée à l'assuré(e)

خاص بالمؤمن له (ها)

Nom et prénom : **BELLA ABDELKRIM** الإسم العائلي والشخصي

N° Affiliation : **15114310** رقم الانخراط

N° Immatriculation : **931121273514** رقم التسجيل

N° CIN : **B11830914** رقم بطاقة التعريف الوطنية

Lien de parenté du bénéficiaire avec l'assuré(e)\*  
علاقة القرابة بين المستفيد والمؤمن له\*

Conjoint ☐ زوج ☐ Enfant ☐ ابن  
Adresse : **79, Lot ATTADAMOUNE Rue 2, apt 5** العنوان

**CHABDIA EL OULFA Casablanca**

Montant des frais (Dhs) : **1966.71** مبلغ المصاريف (درهم)

Nombre de pièces jointes : **09** عدد الوثائق المرفقة

Declaration du médecin traitant

تصريح الطبيب المعالج

Bénéficiaire de soins المستفيد من العلاجات

Nom et prénom : **BELLA ABDELKRIM** الاسم العائلي والشخصي

Date de naissance : **01/01/1966** تاريخ الميلاد

N° CIN : **B11830914** رقم بطاقة التعريف الوطنية

Sexe\* : **M** ذكر ☒ F أنثى ☐ الجنس\*

Identification du médecin traitant

تعر يف الطبيب المعالج

N° INP : **1041130732** الرقم الوطني الاستدلالي للممارس

Type de soins : **085500523** نوع العلاجات

Admission ALD\* : **Oui** قبول المرض المزمن

N° dossier ALD\* : **11111111** رقم ملف المرض المزمن

Code ALD : **1111** رقم المرض المزمن

Soins ambulatoires\* ☐ علاجات خارجية ☐ Pli confidentiel remis\* : **Oui** ☐ Non ☐

Hospitalisation\* ☐ استشفاء ☐ Date d'hospitalisation : **11/11/11** تاريخ الاستشفاء

أشهد بصحة كل ما ذكر أعلاه.

J'atteste sur l'honneur l'exactitude des renseignements portés ci-avant.

Fait à : **Casa** حور ب

le : **01/09/2022** في

Signature de l'assuré (e) : **79 AOUI 2022** توقيع المؤمن له (ها)

Signature du médecin traitant : **79 AOUI 2022** توقيع وطابع الطبيب المعالج أو المؤسسة للمعالجة

Cachet et Signature du médecin traitant ou de l'établissement de soins

Cachet et Signature du médecin traitant ou de l'établissement de soins

INP : Identification Nationale du Praticien

Cocher la mention utile pour chaque case

La vente de cet imprimé est formellement interdite

يتم منع كل بيع لهذا المطبوع



عمليات الإحياء، الأشعة و الصور

[illegible]

CIM - 10

Description des ordonnances exécutées et dispositifs médicaux fournis

تاريخ التنفيذ Date d'exécution	الـثمن المفعور Prix facturé	توقيع و طابع الصيدلي أو ممون التجهيزات الطبية Signature et Cachet du Pharmacien et/ou Fournisseurs des dispositifs médicaux
19/08/22	1 : 36,20	<p style="text-align: center;">PHARMACIE RESIDENCE ANNAIM</p> <p style="text-align: center;"><b>Siham GHERAOUTI</b></p> <p style="text-align: center;"><i>Docteur en Pharmacie</i></p> <p style="text-align: center;">4, Residence Annaïm - Oulfa</p> <p style="text-align: center;">Tel: 05 22 89 43 09 : Casablanca</p>
	INP : [ ][ ][ ][ ][ ][ ][ ][ ][ ][ ]	INP : [ ][ ][ ][ ][ ][ ][ ][ ][ ][ ]

CIM-10 : Classification Internationale des Maladies - dixième révision

[illegible]

### Actes Paramédicaux

تاريخ العمليات Dates des actes	رمز العمليات Code des actes	معاملات العمليات Lettre clé + Cotation NGAP	قيمة المعامل Valeur Clé	المبلغ الفوتور Montant facturé	توقيع وطابع المساعد الطبي Signature et Cachet du Paramédical
INP : [ ][ ][ ][ ][ ][ ][ ][ ]					
INP : [ ][ ][ ][ ][ ][ ][ ][ ]					
INP : [ ][ ][ ][ ][ ][ ][ ][ ]					



MR BELLA ABDELKRIM  
RES ATTADAMOUNE RUE 02 NR  
79 EL OULFA  
CASABLANCA  
CASABLANCA HAY EL OULFA  
20202

Accusé de Réception



N° de Dossier : 76090693 Date et heure : 06/09/2022 08:49  
Nom et prénom Assuré : BELLA ABDELKRIM  
Immatriculation : 93227354 / 090016242  
Nom et prénom Bénéficiaire/Rang: BELLA ABDELKRIM / 01  
Type de dossier : FEUILLE DE SOINS  
Lieu de réception : CASA 90158  
Valeur en Dirhams : 1.966,71  
Code Etablissement : 9MGE398  
Norm Etablissement :

Nombre de pièces : 9  
Agent de réception : 9MGE398

Accueil > Application > assure app

Accueil > Application > assure app

 (/portailapps/www/index.php/assures/auth)  Me connecter

 Remboursements

 Prises en charge

 Immatriculation

Menu ▾



En vertu de l'article 73 de Loi 65-00 portant code de la Couverture médicale de base, La CNOPS est l'organisme gestionnaire de l'Assurance Maladie Obligatoire pour le personnel du secteur public. En vertu de l'article 83 de ladite Loi, les Mutuelles gèrent pour le compte de la CNOPS les soins ambulatoires (les dossiers de maladie)

Information

PAYE

 Uniquement les dossiers payés des derniers 6 mois sont affichés.

Nb.Dossier(s)	Date de réception	Date Paiement	Mode Paiement	Bénéficiaire	Frais engagés	AMO	Mutuelle	Total
1	-	29/10/2022	Virement	-	1 966,71	1 441,80	270,10	1 711,90
76090693	06/09/2022	Payé en : 53 jours		BELLA ABDELKRIM	1 966,71	1 441,80	270,10	1 711,90
2	-	06/06/2022	Virement	-	5 209,80	1 891,10	21,70	1 912,80
1	-	07/04/2022	Virement	-	3 507,00	2 264,60	535,48	2 800,08
1	-	03/02/2022	Virement	-	4 239,00	2 480,20	279,16	2 759,36

Application Mobile : SMART CNOPS - Assuré :  Télécharger (<https://play.google.com/store/apps/details?id=com.cnops.app&hl=fr>)

★★★★☆



Docteur M. SOUALY

Cardiologue

Diplômée de la Faculté de Paris



دكتورة م. اسوالي

اختصاصية في أمراض القلب

خريجة جامعة باريس

Echo - doppler Cardiaque - Holter TA - Holter Rythmique - ECG Effort

Casablanca, le 19/08/2022

M<sup>r</sup> BECK ABDELKARIM.

136.6012

Amel

5m

5m (S)

Traitement du cœur  
881a

TIVIER

10/08/22 (S)

T: 36A.20

PHARMACIE RESIDENCE ANNAIM  
Sihem GUERKAOUI

Docteur en Pharmacie

4, Résidence Annaim - Oulfa

Tél: 05 22 89 43 09 - Casablanca

Sur Rendez-vous

Docteur SOUALY M  
Cardiologue

Angle Rte. d'Azenmout & Bd. Sidi Abderrahmane  
Imm. Communal N°10 - 1er Etage H. Hassan  
Tél: 05 22 91 31 38



بالموعد

Angle Bd Abdelhadi Boutaleb & Bd. Sidi Abderrahmane, Immeuble Communal B  
N° 10, 1er Etage Hay Hassani - Casablanca  
Tél. : 0522 91 31 38 - GSM : 06 61 41 19 66

Docteur M. SOUALY

Cardiologue

Diplômée de la Faculté de Paris



لدكتور م. اسوالي

اختصاصية في أمراض القلب

خريجة جامعة باريس

Echo - doppler Cardiaque - Holter TA - Holter Rythmique - ECG Effort

Casablanca, le

19 AOUT 2022

M. BELLA ABDELKRIM

- NFS, Fermeté
- Hg, leucocytes, GT

- PSC

- GUT GAT

- urée, créatinine, cholest

- cholestérol, triglycérides, CDI

- Triglycérides

Laboratoire GENELAB "Oum Rabii"  
230822-011



IELLA Abdelkrim  
D.N : 01/01/1955

*Handwritten notes and stamps, including a circular stamp with text: 'M. BELLA ABDELKRIM', '230822-011', '19 AOUT 2022', 'GENELAB "Oum Rabii"', 'Casablanca'.*

Sur Rendez-vous

بالموعد

Angle Bd Abdelhadi Boutaleb & Bd. Sidi Abderrahmane, Immeuble Communal B

N° 10, 1er Etage Hay Hassani - Casablanca

Tél. : 0522 91 31 38 - GSM : 06 61 41 19 66

Docteur SOUALY  
Cardiologue



Nom: BELLA ABDELKRIM

Date de naissance: 01/06/1955

Sexe: Féminin

Poids: -

Taille: -

Identifiant: 24367..n)é

Médecin: CARDIO SOUALY M

Raison sociale:

Téléphone:

Temps d'enregistrement: 19/08/2022 09:39:04

1/1

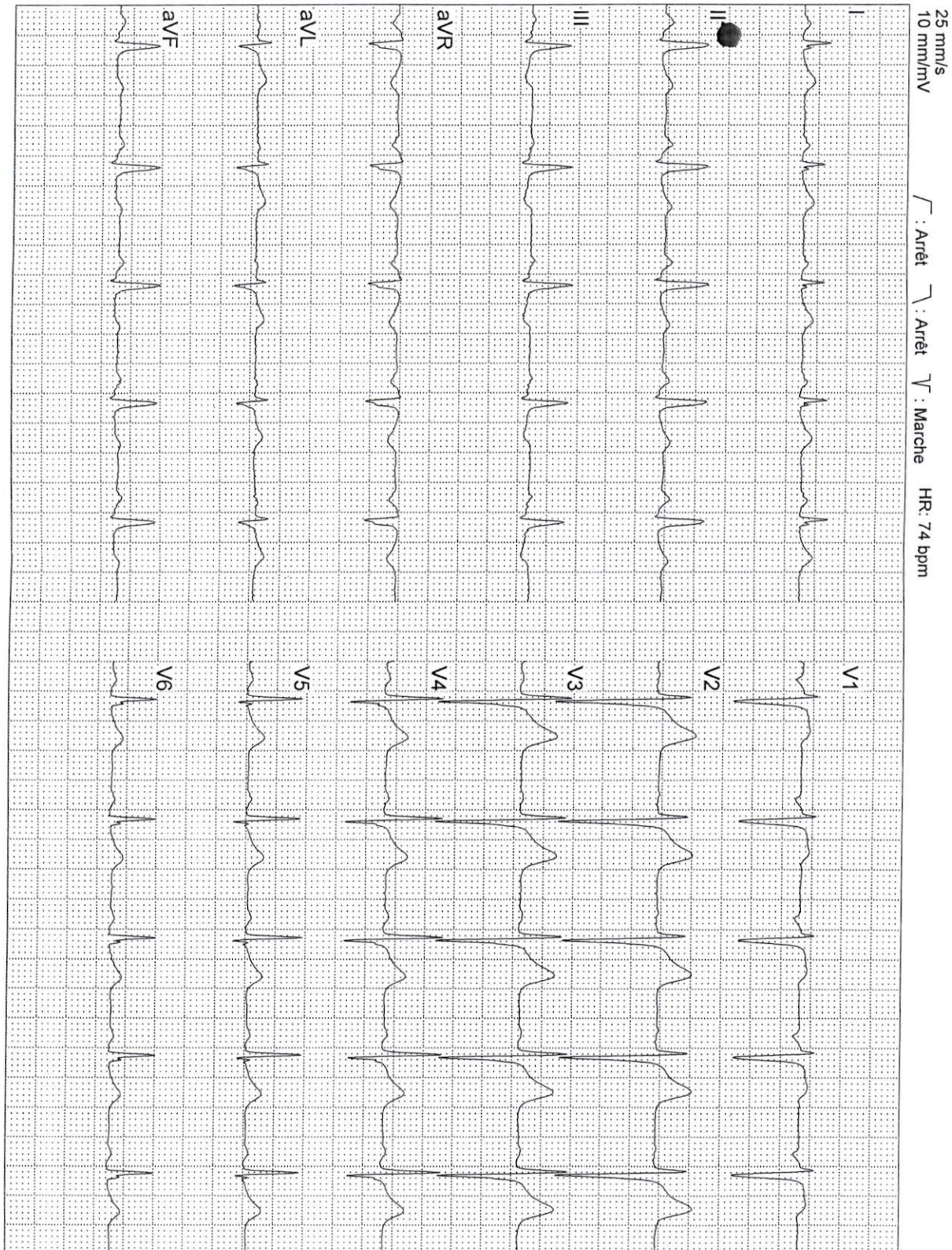



**LABORATOIRE D'ANALYSES MEDICALES GENELAB "Oum Rabiaâ"**

Docteur Mohamed BENAZZOUZ

Pharmacien Biologiste

Téléphone : 05 22 93 10 60/0522905937/ Fax : 05 22 93 10 61

Mobile bureau : 0661763068/Watsapp 0676845202

Bd.Oum Rabiaâ EL Oulfa (En face siège R.A.M)- Rce Abouab Oum Rabiaâ, Imm "C" - Casablanca,  
genelab2@gmail.com

ICE:001084109000068 - Patente : 35051078 - INPE\_bio : 097163968 - INPE\_labo : 093001394- IF : 51485800

**FACTURE**

Casablanca , le 23/08/2022

**Facture N° 230822-011 du 23/08/2022**

CNOPS

Dr : SOUALY M

N°Bon de soin

Mle

**Patient Mr BELLA Abdelkrim**

Analyses	Valeur en B	Montant
HEMOGRAMME:valeurs correspondantes à l'âge	80	88,00
FERRITINE	250	275,00
GLYCEMIE	30	33,00
HEMOGLOBINE GLYQUEE A1C	100	110,00
UREE	30	33,00
CREATININE HOMME	30	33,00
ACIDE URIQUE	30	33,00
CHOLESTEROL TOTAL	30	33,00
HDL-CHOLESTEROL	50	55,00
LDL- CHOLESTEROL(Selon la formule de Friedewald)	50	55,00
TRIGLYCERIDES	50	55,00
SGOT/ASAT aspartate aminotransférase	50	55,00
SGPT/ALAT alanine-aminotransférase :	50	55,00
GGT (Gamma glutamyl transférase)	50	55,00
PSA Total	300	330,00
<b>Total B</b>	<b>1180</b>	<b>1 298,00</b>
<b>APB</b>	<b>1,0</b>	<b>11,51</b>
<b>Total</b>		<b>1 309,51</b>

Arrêtée la présente facture à la somme de :

Mille trois cent neuf dirhams 51 centimes\*\*\*

Laboratoire Genelab  
Oum Rabiaâ  
M. BENAZZOUZ  
Rce Abouab Oum Rabiaâ EL Oulfa - Casa  
05 22 93 10 61 - Fax : 0522 93 10 61  
Patente : 35051078





N°: MCI/CAAA 04/2019  
NM ISO 15 189

# مختبر التحليلات الطبية جَنَلاَب "أم الربيع" Laboratoire de biologie médicale Génelab "Oum Rabiaâ"

Dr. Mohamed BENAZZOUZ  
Pharmacien Biologiste

الدكتور بنعزوز محمد  
صيدلي إحيائي



Laboratoire certifié par  
**IMANOR**  
CERTIFICATION  
N° 2017 CSMQ.04 : 01  
NM ISO 9001 : 2015

## Compte rendu d'analyses

Demandé par Dr : SOUALY M

Angle Bd Abdelhadi Boutaleb & Bd Sidi Abderrahmane Imm Communal  
B N° 10 1er Etage Hay hassani Casablanca

Tél : 022913138 Fax :

Casablanca

Edité le : 23/08/2022



Mr BELLA Abdelkrim

Date naissance: 01/01/1955

Code Patient : 21-06205

CNOPS

Dossier créé le : 23/08/2022

Patient prélevé le : 23/08/2022

INPEGENELAB : 093001394

INPE Bio : 097163968

IF : 51485800

Réf : 230822-011



Heure création: 8:15

Heure Plvt : 8:22 ± 15 min

Page : 1/4

## ANALYSES D'HEMATOLOGIE

Valeurs Usuelles

Antériorité

**HEMOGRAMME** : Les Valeurs Usuelles sont exprimées en fonction du sexe et de l'âge du patient (mise à jour 2016)

(Sysmex XN1000)

Paramètre Accrédité sur "XN 1000"

<b>Globules rouges</b>	:	5,29	10 <sup>6</sup> /mm <sup>3</sup>	(4,28 - 6)	5,37 (29/10/21)
<b>Hémoglobine</b>	:	15,20	g/dl	(13 - 18)	15,40 (29/10/21)
<b>Hématocrite</b>	:	45,60	%	(39 - 49)	46,00 (29/10/21)
<b>VGM</b>	:	86,20	μ <sup>3</sup>	(78 - 98)	85,66 (29/10/21)
<b>TCMH</b>	:	28,70	pg	(26 - 34)	29 (29/10/21)
<b>CCMH</b>	:	33,30	g/L	(31 - 36)	33 (29/10/21)
<b>DRW</b>	:	14,00	%	(12 - 16)	13 (29/10/21)
<b>Globules blancs</b>	:	7650	mm <sup>3</sup>	(4000 - 11000)	6380 (29/10/21)
<b>Formule sanguine</b>	:				
<b>Neutrophiles</b>	:	57,5	%	4398,75 /mm <sup>3</sup>	(1400 - 7700) 3668,50 (29/10/21)
<b>Eosinophiles</b>	:	1,6	%	122,40 /mm <sup>3</sup>	(20 - 630) 216,92 (29/10/21)
<b>Basophiles</b>	:	0,8	%	61,20 /mm <sup>3</sup>	(Inférieur à 110) 89,32 (29/10/21)
<b>Lymphocytes</b>	:	30,6	%	2340,90 /mm <sup>3</sup>	(1000 - 4800) 1882,10 (29/10/21)
<b>Monocytes</b>	:	9,5	%	726,75 /mm <sup>3</sup>	(180 - 1000) 523,16 (29/10/21)
<b>Plaquettes</b>	:	216	10 <sup>3</sup> /mm <sup>3</sup>	(150 - 400)	265 (29/10/21)
<b>Etude du frottis sur lame</b>	:	-			
<b>REMARQUE</b>	:	-			
<b>COMMENTAIRE</b>	:	-			

## ANALYSES DE BIOCHIMIE (SANG)

Valeurs Usuelles

Antériorité

BIOCHIMIE - HEMATOLOGIE - BACTERIOLOGIE - VIROLOGIE - IMMUNOLOGIE - PARASITOLOGIE - MYCOLOGIE - FERTILITE

شماره أم الربيع - الألفة - أمام مقر الخطوط الملكية المغربية - إقامة أبواب أم الربيع - عمارة "س" - الدار البيضاء

Bd. Oum Rabiaâ - El Oufia - (en face siège R.A.M) - Résidence Abouab Oum Rabiaâ, Imm. "C" - Casablanca

INPE : 097163968 - ICE : 001084109000068 - ت.م - Patente : 35051078 - البنانا - Fax. : 05 22 93 10 61 - الفاكس

E-mail : genelab2@gmail.com - Tél : 0522 93 10 60 / 0522 93 10 61 / 0522 93 10 62 / 0522 93 10 63 / 0522 93 10 64 / 0522 93 10 65 / 0522 93 10 66 / 0522 93 10 67 / 0522 93 10 68 / 0522 93 10 69 / 0522 93 10 70 / 0522 93 10 71 / 0522 93 10 72 / 0522 93 10 73 / 0522 93 10 74 / 0522 93 10 75 / 0522 93 10 76 / 0522 93 10 77 / 0522 93 10 78 / 0522 93 10 79 / 0522 93 10 80 / 0522 93 10 81 / 0522 93 10 82 / 0522 93 10 83 / 0522 93 10 84 / 0522 93 10 85 / 0522 93 10 86 / 0522 93 10 87 / 0522 93 10 88 / 0522 93 10 89 / 0522 93 10 90 / 0522 93 10 91 / 0522 93 10 92 / 0522 93 10 93 / 0522 93 10 94 / 0522 93 10 95 / 0522 93 10 96 / 0522 93 10 97 / 0522 93 10 98 / 0522 93 10 99 / 0522 93 11 00 / 0522 93 11 01 / 0522 93 11 02 / 0522 93 11 03 / 0522 93 11 04 / 0522 93 11 05 / 0522 93 11 06 / 0522 93 11 07 / 0522 93 11 08 / 0522 93 11 09 / 0522 93 11 10 / 0522 93 11 11 / 0522 93 11 12 / 0522 93 11 13 / 0522 93 11 14 / 0522 93 11 15 / 0522 93 11 16 / 0522 93 11 17 / 0522 93 11 18 / 0522 93 11 19 / 0522 93 11 20 / 0522 93 11 21 / 0522 93 11 22 / 0522 93 11 23 / 0522 93 11 24 / 0522 93 11 25 / 0522 93 11 26 / 0522 93 11 27 / 0522 93 11 28 / 0522 93 11 29 / 0522 93 11 30 / 0522 93 11 31 / 0522 93 11 32 / 0522 93 11 33 / 0522 93 11 34 / 0522 93 11 35 / 0522 93 11 36 / 0522 93 11 37 / 0522 93 11 38 / 0522 93 11 39 / 0522 93 11 40 / 0522 93 11 41 / 0522 93 11 42 / 0522 93 11 43 / 0522 93 11 44 / 0522 93 11 45 / 0522 93 11 46 / 0522 93 11 47 / 0522 93 11 48 / 0522 93 11 49 / 0522 93 11 50 / 0522 93 11 51 / 0522 93 11 52 / 0522 93 11 53 / 0522 93 11 54 / 0522 93 11 55 / 0522 93 11 56 / 0522 93 11 57 / 0522 93 11 58 / 0522 93 11 59 / 0522 93 11 60 / 0522 93 11 61 / 0522 93 11 62 / 0522 93 11 63 / 0522 93 11 64 / 0522 93 11 65 / 0522 93 11 66 / 0522 93 11 67 / 0522 93 11 68 / 0522 93 11 69 / 0522 93 11 70 / 0522 93 11 71 / 0522 93 11 72 / 0522 93 11 73 / 0522 93 11 74 / 0522 93 11 75 / 0522 93 11 76 / 0522 93 11 77 / 0522 93 11 78 / 0522 93 11 79 / 0522 93 11 80 / 0522 93 11 81 / 0522 93 11 82 / 0522 93 11 83 / 0522 93 11 84 / 0522 93 11 85 / 0522 93 11 86 / 0522 93 11 87 / 0522 93 11 88 / 0522 93 11 89 / 0522 93 11 90 / 0522 93 11 91 / 0522 93 11 92 / 0522 93 11 93 / 0522 93 11 94 / 0522 93 11 95 / 0522 93 11 96 / 0522 93 11 97 / 0522 93 11 98 / 0522 93 11 99 / 0522 93 12 00 / 0522 93 12 01 / 0522 93 12 02 / 0522 93 12 03 / 0522 93 12 04 / 0522 93 12 05 / 0522 93 12 06 / 0522 93 12 07 / 0522 93 12 08 / 0522 93 12 09 / 0522 93 12 10 / 0522 93 12 11 / 0522 93 12 12 / 0522 93 12 13 / 0522 93 12 14 / 0522 93 12 15 / 0522 93 12 16 / 0522 93 12 17 / 0522 93 12 18 / 0522 93 12 19 / 0522 93 12 20 / 0522 93 12 21 / 0522 93 12 22 / 0522 93 12 23 / 0522 93 12 24 / 0522 93 12 25 / 0522 93 12 26 / 0522 93 12 27 / 0522 93 12 28 / 0522 93 12 29 / 0522 93 12 30 / 0522 93 12 31 / 0522 93 12 32 / 0522 93 12 33 / 0522 93 12 34 / 0522 93 12 35 / 0522 93 12 36 / 0522 93 12 37 / 0522 93 12 38 / 0522 93 12 39 / 0522 93 12 40 / 0522 93 12 41 / 0522 93 12 42 / 0522 93 12 43 / 0522 93 12 44 / 0522 93 12 45 / 0522 93 12 46 / 0522 93 12 47 / 0522 93 12 48 / 0522 93 12 49 / 0522 93 12 50 / 0522 93 12 51 / 0522 93 12 52 / 0522 93 12 53 / 0522 93 12 54 / 0522 93 12 55 / 0522 93 12 56 / 0522 93 12 57 / 0522 93 12 58 / 0522 93 12 59 / 0522 93 13 00 / 0522 93 13 01 / 0522 93 13 02 / 0522 93 13 03 / 0522 93 13 04 / 0522 93 13 05 / 0522 93 13 06 / 0522 93 13 07 / 0522 93 13 08 / 0522 93 13 09 / 0522 93 13 10 / 0522 93 13 11 / 0522 93 13 12 / 0522 93 13 13 / 0522 93 13 14 / 0522 93 13 15 / 0522 93 13 16 / 0522 93 13 17 / 0522 93 13 18 / 0522 93 13 19 / 0522 93 13 20 / 0522 93 13 21 / 0522 93 13 22 / 0522 93 13 23 / 0522 93 13 24 / 0522 93 13 25 / 0522 93 13 26 / 0522 93 13 27 / 0522 93 13 28 / 0522 93 13 29 / 0522 93 13 30 / 0522 93 13 31 / 0522 93 13 32 / 0522 93 13 33 / 0522 93 13 34 / 0522 93 13 35 / 0522 93 13 36 / 0522 93 13 37 / 0522 93 13 38 / 0522 93 13 39 / 0522 93 13 40 / 0522 93 13 41 / 0522 93 13 42 / 0522 93 13 43 / 0522 93 13 44 / 0522 93 13 45 / 0522 93 13 46 / 0522 93 13 47 / 0522 93 13 48 / 0522 93 13 49 / 0522 93 13 50 / 0522 93 13 51 / 0522 93 13 52 / 0522 93 13 53 / 0522 93 13 54 / 0522 93 13 55 / 0522 93 13 56 / 0522 93 13 57 / 0522 93 13 58 / 0522 93 13 59 / 0522 93 14 00 / 0522 93 14 01 / 0522 93 14 02 / 0522 93 14 03 / 0522 93 14 04 / 0522 93 14 05 / 0522 93 14 06 / 0522 93 14 07 / 0522 93 14 08 / 0522 93 14 09 / 0522 93 14 10 / 0522 93 14 11 / 0522 93 14 12 / 0522 93 14 13 / 0522 93 14 14 / 0522 93 14 15 / 0522 93 14 16 / 0522 93 14 17 / 0522 93 14 18 / 0522 93 14 19 / 0522 93 14 20 / 0522 93 14 21 / 0522 93 14 22 / 0522 93 14 23 / 0522 93 14 24 / 0522 93 14 25 / 0522 93 14 26 / 0522 93 14 27 / 0522 93 14 28 / 0522 93 14 29 / 0522 93 14 30 / 0522 93 14 31 / 0522 93 14 32 / 0522 93 14 33 / 0522 93 14 34 / 0522 93 14 35 / 0522 93 14 36 / 0522 93 14 37 / 0522 93 14 38 / 0522 93 14 39 / 0522 93 14 40 / 0522 93 14 41 / 0522 93 14 42 / 0522 93 14 43 / 0522 93 14 44 / 0522 93 14 45 / 0522 93 14 46 / 0522 93 14 47 / 0522 93 14 48 / 0522 93 14 49 / 0522 93 14 50 / 0522 93 14 51 / 0522 93 14 52 / 0522 93 14 53 / 0522 93 14 54 / 0522 93 14 55 / 0522 93 14 56 / 0522 93 14 57 / 0522 93 14 58 / 0522 93 14 59 / 0522 93 15 00 / 0522 93 15 01 / 0522 93 15 02 / 0522 93 15 03 / 0522 93 15 04 / 0522 93 15 05 / 0522 93 15 06 / 0522 93 15 07 / 0522 93 15 08 / 0522 93 15 09 / 0522 93 15 10 / 0522 93 15 11 / 0522 93 15 12 / 0522 93 15 13 / 0522 93 15 14 / 0522 93 15 15 / 0522 93 15 16 / 0522 93 15 17 / 0522 93 15 18 / 0522 93 15 19 / 0522 93 15 20 / 0522 93 15 21 / 0522 93 15 22 / 0522 93 15 23 / 0522 93 15 24 / 0522 93 15 25 / 0522 93 15 26 / 0522 93 15 27 / 0522 93 15 28 / 0522 93 15 29 / 0522 93 15 30 / 0522 93 15 31 / 0522 93 15 32 / 0522 93 15 33 / 0522 93 15 34 / 0522 93 15 35 / 0522 93 15 36 / 0522 93 15 37 / 0522 93 15 38 / 0522 93 15 39 / 0522 93 15 40 / 0522 93 15 41 / 0522 93 15 42 / 0522 93 15 43 / 0522 93 15 44 / 0522 93 15 45 / 0522 93 15 46 / 0522 93 15 47 / 0522 93 15 48 / 0522 93 15 49 / 0522 93 15 50 / 0522 93 15 51 / 0522 93 15 52 / 0522 93 15 53 / 0522 93 15 54 / 0522 93 15 55 / 0522 93 15 56 / 0522 93 15 57 / 0522 93 15 58 / 0522 93 15 59 / 0522 93 16 00 / 0522 93 16 01 / 0522 93 16 02 / 0522 93 16 03 / 0522 93 16 04 / 0522 93 16 05 / 0522 93 16 06 / 0522 93 16 07 / 0522 93 16 08 / 0522 93 16 09 / 0522 93 16 10 / 0522 93 16 11 / 0522 93 16 12 / 0522 93 16 13 / 0522 93 16 14 / 0522 93 16 15 / 0522 93 16 16 / 0522 93 16 17 / 0522 93 16 18 / 0522 93 16 19 / 0522 93 16 20 / 0522 93 16 21 / 0522 93 16 22 / 0522 93 16 23 / 0522 93 16 24 / 0522 93 16 25 / 0522 93 16 26 / 0522 93 16 27 / 0522 93 16 28 / 0522 93 16 29 / 0522 93 16 30 / 0522 93 16 31 / 0522 93 16 32 / 0522 93 16 33 / 0522 93 16 34 / 0522 93 16 35 / 0522 93 16 36 / 0522 93 16 37 / 0522 93 16 38 / 0522 93 16 39 / 0522 93 16 40 / 0522 93 16 41 / 0522 93 16 42 / 0522 93 16 43 / 0522 93 16 44 / 0522 93 16 45 / 0522 93 16 46 / 0522 93 16 47 / 0522 93 16 48 / 0522 93 16 49 / 0522 93 16 50 / 0522 93 16 51 / 0522 93 16 52 / 0522 93 16 53 / 0522 93 16 54 / 0522 93 16 55 / 0522 93 16 56 / 0522 93 16 57 / 0522 93 16 58 / 0522 93 16 59 / 0522 93 17 00 / 0522 93 17 01 / 0522 93 17 02 / 0522 93 17 03 / 0522 93 17 04 / 0522 93 17 05 / 0522 93 17 06 / 0522 93 17 07 / 0522 93 17 08 / 0522 93 17 09 / 0522 93 17 10 / 0522 93 17 11 / 0522 93 17 12 / 0522 93 17 13 / 0522 93 17 14 / 0522 93 17 15 / 0522 93 17 16 / 0522 93 17 17 / 0522 93 17 18 / 0522 93 17 19 / 0522 93 17 20 / 0522 93 17 21 / 0522 93 17 22 / 0522 93 17 23 / 0522 93 17 24 / 0522 93 17 25 / 0522 93 17 26 / 0522 93 17 27 / 0522 93 17 28 / 0522 93 17 29 / 0522 93 17 30 / 0522 93 17 31 / 0522 93 17 32 / 0522 93 17 33 / 0522 93 17 34 / 0522 93 17 35 / 0522 93 17 36 / 0522 93 17 37 / 0522 93 17 38 / 0522 93 17 39 / 0522 93 17 40 / 0522 93 17 41 / 0522 93 17 42 / 0522 93 17 43 / 0522 93 17 44 / 0522 93 17 45 / 0522 93 17 46 / 0522 93 17 47 / 0522 93 17 48 / 0522 93 17 49 / 0522 93 17 50 / 0522 93 17 51 / 0522 93 17 52 / 0522 93 17 53 / 0522 93 17 54 / 0522 93 17 55 / 0522 93 17 56 / 0522 93 17 57 / 0522 93 17 58 / 0522 93 17 59 / 0522 93 18 00 / 0522 93 18 01 / 0522 93 18 02 / 0522 93 18 03 / 0522 93 18 04 / 0522 93 18 05 / 0522 93 18 06 / 0522 93 18 07 / 0522 93 18 08 / 0522 93 18 09 / 0522 93 18 10 / 0522 93 18 11 / 0522 93 18 12 / 0522 93 18 13 / 0522 93 18 14 / 0522 93 18 15 / 0522 93 18 16 / 0522 93 18 17 / 0522 93 18 18 / 0522 93 18 19 / 0522 93 18 20 / 0522 93 18 21 / 0522 93 18 22 / 0522 93 18 23 / 0522 93 18 24 / 0522 93 18 25 / 0522 93 18 26 / 0522 93 18 27 / 0522 93 18 28 / 0522 93 18 29 / 0522 93 18 30 / 0522 93 18 31 / 0522 93 18 32 / 0522 93 18 33 / 0522 93 18 34 / 0522 93 18 35 / 0522 93 18 36 / 0522 93 18 37 / 0522 93 18 38 / 0522 93 18 39 / 0522 93 18 40 / 0522 93 18 41 / 0522 93 18 42 / 0522 93 18 43 / 0522 93 18 44 / 0522 93 18 45 / 0522 93 18 46 / 0522 93 18 47 / 0522 93 18 48 / 0522 93 18 49 / 0522 93 18 50 / 0522 93 18 51 / 0522 93 18 52 / 0522 93 18 53 / 0522 93 18 54 / 0522 93 18 55 / 0522 93 18 56 / 0522 93 18 57 / 0522 93 18 58 / 0522 93 18 59 / 0522 93 19 00 / 0522 93 19 01 / 0522 93 19 02 / 0522 93 19 03 / 0522 93 19 04 / 0522 93 19 05 / 0522 93 19 06 / 0522 93 19 07 / 0522 93 19 08 / 0522 93 19 09 / 0522 93 19 10 / 0522 93 19 11 / 0522 93 19 12 / 0522 93 19 13 / 0522 93 19 14 / 0522 93 19 15 / 0522 93 19 16 / 0522 93 19 17 / 0522 93 19 18 / 0522 93 19 19 / 0522 93 19 20 / 0522 93 19 21 / 0522 93 19 22 / 0522 93 19 23 / 0522 93 19 24 / 0522 93 19 25 / 0522 93 19 26 / 0522 93 19 27 / 0522 93 19 28 / 0522 93 19 29 / 0522 93 19 30 / 0





N°: MCI/CAAA 04/2019  
NM ISO 15 189

مختبر التحليلات الطبية جيلاب "أم الربيع"  
*Laboratoire de biologie médicale GèneLab*  
"Oum Rabiaâ"

Dr. Mohamed BENAZZOUZ  
Pharmacien Biologiste

الدكتور بنعزوز محمد  
صيدلي إحيائي



Laboratoire certifié par  
**IMANOR**  
CERTIFICATION  
N° 2017 CSMQ.04 : 01  
NM ISO 9001 : 2015

Mr BELLA Abdelkrim

Dossier N° : 230822-011

Page : 2/4

**ANALYSES DE BIOCHIMIE (SANG)**

FERRITINE : 38,00 ng/ml Valeurs Usuelles Antériorité

(Immuno-Turbidimétrie)  
Interprétation :

Homme adulte : 20 - 250  
Femme adulte : 10 - 120

de 0 à 1 mois : 6 - 400  
de 1 à 6 mois : 6 - 410  
de 6 à 12 mois : 6 - 80  
de 1 à 5 ans : 6 - 60  
de 6 à 19 ans : 6 - 320

GLYCEMIE à jeun : 0,93 g/l (0,74 - 1,06) 1,11 (29/10/21)  
(Enzymatique UV/Beckman Coulter AU480 : Paramètre Accrédité sur "AU480") 5,16 mmol/l (4,11 - 5,88)

HEMOGLOBINE GLYQUÉE : 5,70 % (4 - 6) 6,00 (29/10/21)  
(Technique : HPLC /D10 DE BIORAD)

Paramètre Accrédité sur "D10 2"

Ø Pour un Diabète de type 2 :

étraité par antidiabétiques oraux,

le taux d'HbA1c doit être < à 6,5% (ou 7% selon le type de traitement)

étraité par insuline,

le taux d'HbA1c doit être < à 7%.

èdu sujet très âgé,

le taux d'HbA1c doit être < à 8%

Ø Pour un Diabète de type 1,

le taux d'HbA1c doit être compris entre 7 et 7,5%.

Attention, ces chiffres varient en fonction du type de diabète, du traitement, de l'âge et des complications

- Toute hémorragie ou hémolyse, entraînant un renouvellement accéléré des hématies, diminue fortement le taux d'HbA1C
- En cas d'insuffisance rénale, l'HbA1c est souvent surestimé

UREE : 0,23 g/l (0,17 - 0,43) 0,28 (29/10/21)  
(Cinétique UV/Beckman Coulter AU 480) 3,83 mmol/l (2,83 - 7,16)

Paramètre Accrédité sur "AU480"

**CREATININE HOMME**

CREATININE : 9,08 mg/l (6,7 - 11,7) 8,43 (29/10/21)  
(Méthode Jaffe/Beckman Coulter AU480) 80,71 µmol/l (59 - 104)

Paramètre Accrédité sur "AU480"

**CLAIRANCE APPROCHÉE DE LA CREATININE HOMME**

AGE DU PATIENT (NB. D'ANNEES:) 67,00 Ans

Laboratoire GèneLab  
Oum Rabiaâ  
M. BENAZZOUZ  
Rég. Abouab Oum Rabiaâ El-Estima - Cas  
Tel: 05 22 93 10 60 / 05 22 93 10 61  
Patente : 35051078  
ICE : 001084109000068  
N° : 514235500

BIOCHIMIE - HEMATOLOGIE - BACTERIOLOGIE - VIROLOGIE - IMMUNOLOGIE - PARASITOLOGIE - MYCOLOGIE - FERTILITE

شارع أم الربيع - (أمام مقر الخطوط الملكية المغربية) - إقامة أبواب أم الربيع - عمارة "س" - الدار البيضاء

Bd. Oum Rabiaâ - El Oulfa - (en face siège R.A.M) - Résidence Abouab Oum Rabiaâ, Imm. "C" - Casablanca

INPE : 097163968 - ICE : 001084109000068 : ت.م. : Patente : 35051078 - الفاكس : 05 22 93 10 61 - الجانبا : 35051078

E-mail : gnelab2@gmail.com - Tél. : 0522 93 10 60 / 0522 93 10 61 / 0522 93 10 62 / 0522 93 10 63 / 0522 93 10 64 / 0522 93 10 65 / 0522 93 10 66 / 0522 93 10 67 / 0522 93 10 68 / 0522 93 10 69 / 0522 93 10 70 / 0522 93 10 71 / 0522 93 10 72 / 0522 93 10 73 / 0522 93 10 74 / 0522 93 10 75 / 0522 93 10 76 / 0522 93 10 77 / 0522 93 10 78 / 0522 93 10 79 / 0522 93 10 80 / 0522 93 10 81 / 0522 93 10 82 / 0522 93 10 83 / 0522 93 10 84 / 0522 93 10 85 / 0522 93 10 86 / 0522 93 10 87 / 0522 93 10 88 / 0522 93 10 89 / 0522 93 10 90 / 0522 93 10 91 / 0522 93 10 92 / 0522 93 10 93 / 0522 93 10 94 / 0522 93 10 95 / 0522 93 10 96 / 0522 93 10 97 / 0522 93 10 98 / 0522 93 10 99 / 0522 93 11 00



N°: MCI/CAAA 04/2019  
NM ISO 15 189

مختبر التحليلات الطبية جينلاب "أم الربيع"  
**Laboratoire de biologie médicale GèneLab**  
"Oum Rabiaâ"

Dr. Mohamed BENAZZOUZ  
Pharmacien Biologiste

الدكتور بنعزوز محمد  
صيدلي إحيائي



Laboratoire certifié par  
**IMANOR**  
CERTIFICATION  
N° 2017 CSMQ.04 : 01  
NM ISO 9001 : 2015

Mr BELLA Abdelkrim

Dossier N° : 230822-011

Page : 3/4

**Clairance créat selon MDRD Homme**

84,23 ml/min

**Valeurs Usuelles**  
( 80 - 120 )

**Antériorité**

MDRD = Modification of Diet in Renal Disease

Chez l'homme =  $186 \times (\text{créatinine } (\mu\text{mol/l}) \times 0,0113)^{-1,154} \times \text{âge}^{-0,203}$   
x 1,21 pour les sujets d'origine africaine  
x 0,742 pour les femmes

**NB : Pour les personnes d'origine (africain-américain)**

**La valeur de la MDRD doit être multipliée par x 1,21**

**ACIDE URIQUE**  
(M.Enzymatique Uricase Peroxy/Beckman Coulter AU 480 )

: 56,34 mg/l  
335,22  $\mu\text{mol/l}$

( 35 - 72 )  
( 208,3 - 428,3 )

49,25 (29/10/21)

**Paramètre Accrédité sur "AU480"**

Au cours du traitement hypo-uricémiant, la cible thérapeutique de l'uricémie est <60mg/L.

**CHOLESTEROL TOTAL**  
(M.Enzymatique colorimétrique/Beckman Coulter AU480 )

: 1,74 g/l  
4,49 mmol/l

( Inférieur à 2 )  
( Inférieur à 5,16 )

1,92 (29/10/21)

**Paramètre Accrédité sur "AU480"**

**NB : Le seuil de Cholestérol Total**  
recommandé : est < 2,0  
limite supérieur toléré : 2-2,3  
élevé > 2,4

**HDL-CHOLESTEROL**  
(M.homogene directe immunologique/Beckman Coulter AU480 )

: 0,55 g/l  
1,42 mmol/l

( 0,4 - 0,7 )  
( 1,03 - 1,8 )

0,56 (29/10/21)

**LDL- CHOLESTEROL** (Selon la formule de Friedewald)  
**NB : Valeurs à interpréter en fonction des données cliniques**

: 0,98 g/l  
2,53 mmol/l

( Inférieur à 1,6 )  
( Inférieur à 4,12 )

1,19 (29/10/21)

**TRIGLYCERIDES**  
(M.Enzymatiques/Beckman Coulter AU480 )

: 1,04 g/l  
1,19 mmol/l

( Inférieur à 1,5 )  
( Inférieur à 1,71 )

0,86 (29/10/21)

**Paramètre Accrédité sur "AU480"**

**NB : Le prélèvement a été réalisé après s'être assuré des bonnes conditions de prélèvement.**

Cependant, nous tenons à rappeler que le non-respect strict du délai de jeûne, peut (chez certaines personnes prédisposées) donner des valeurs élevées, significatives en comparaison avec l'historique du patient de :

- Triglycerides (++)
- Cholesterol total(+/-).

A savoir :

- \*Régime normo-lipidique durant les 3 jours qui précèdent le prélèvement
- \*Un jeûne d'au moins 12 h

**SGOT/ASAT aspartate aminotransférase**  
(Cinétique UV/Beckman Coulter AU480 )

: 22,35 U/L

( Inférieur à 50 )

**Paramètre Accrédité sur "AU480"**

**SGPT/ALAT alanine-aminotransférase :**  
(Cinétique UV/Beckman Coulter AU480 )

: 19,46 U/L

( Inférieur à 50 )

**GGT (Gamma glutamyl transférase)**

: 23,13 UI/l

( Inférieur à 55 )

(Test de coloration cinétique/Beckman Coulter AU480 )

**BIOCHIMIE - HEMATOLOGIE - BACTERIOLOGIE - VIROLOGIE - IMMUNOLOGIE - PARASITOLOGIE - MYCOLOGIE - FERTILITE**

مختبر التحليلات الطبية جينلاب - إقامة أبواب أم الربيع - عمارة "س" - الدار البيضاء

Bd. Oum Rabiaâ - El Oulfa - (en face siège R.A.M) - Résidence Abouab Oum Rabiaâ, Imm."C" - Casablanca

INPE : 097163968 - ICE : 001084109000068 - ت.م - Patente : 35051078 : الباتنتا - Fax. : 05 22 93 10 61 : الفاكس

E-mail : genelab2@gmail.com - Tél : 0522 93 10 60 / 61 / 0522 90 59 37 / 0522 93 90 68 - GSM : 05 22 93 10 61





N°: MCI/CAAA 04/2019  
NM ISO 15 189

مختبر التحليلات الطبية جينلاب "أم الربيع"  
**Laboratoire de biologie médicale Génelab**  
"Oum Rabiaâ"

Dr. Mohamed BENAZZOUZ  
Pharmacien Biologiste

الدكتور بنعزوز محمد  
صيدلي إحيائي



Laboratoire certifié par  
**IMANOR**  
CERTIFICATION  
N° 2017 CSMQ.04 : 01  
NM ISO 9001 : 2015

Mr BELLA Abdelkrim

Dossier N° :230822-011

Page : 4/4

**MARQUEURS TUMORAUX**

**PSA Total**

(Tech. Chimieluminescence/Access2)

: 0,390 ng/ml

Valeurs Usuelles

( Inférieur à 4 )

Antériorité

0,360 (29/10/21)

Paramètre Accrédité sur " ACCESS 2 "

Age

< 40 ans	: < 1.4
40 - 50 ans	: < 2.0
50 - 60 ans	: < 3.1
60 - 70 ans	: < 4.1
> 70 ans	: < 4.4

**1/ Lorsque les taux de PSA sont élevés entre 4 et 10 ng/ml**

==> il faut noter, qu'en cas de manipulation prostatique ou d'une infection aiguë, il est souhaitable de pratiquer un nouveau dosage du PSA dans les **15** jours plus tard et voir même **un** jusqu'à **deux** mois.

==> Si le taux reste élevé, il pourra être discuté de l'utilité de réaliser des biopsies de la prostate.

Attention : Le Finastéride (Chibropscar) utilisé dans le traitement de l'adénome de la prostate baisse le taux de PSA d'environ 50%

**NB : Ces conduites à tenir doivent être validées par le médecin traitant, car, lui seul, est habilité à juger du degré de la gravité.**

**2/ Si les valeurs sont supérieures à ces taux, seul le médecin traitant peut décider de la conduite à tenir**

**NB: Des valeurs fortement élevées peuvent être observées en cas de prise de Biotine**

*Nous vous remercions de votre confiance et vous souhaitons un bon rétablissement*

A:S/P:S

V:L:

Dr. Mohamed BENAZZOUZ

Laboratoire Génelab  
Oum Rabiaâ  
M. BENAZZOUZ  
Rés Abouab Oum Rabiaâ - El Oulfa - Casablanca  
Tél : 05 22 93 10 60 / 61 / 0522 90 59 37 / 0661 76 30 68  
Fax : 05 22 93 10 61  
E-mail : oenelab2@gmail.com

**BIOCHIMIE - HEMATOLOGIE - BACTERIOLOGIE - VIROLOGIE - IMMUNOLOGIE - PARASITOLOGIE - MYCOLOGIE - FERTILITE**

شارع أم الربيع - الالفة - (أمام مقر الخطوط الملكية المغربية) - إقامة أبواب أم الربيع - عمارة س - الدار البيضاء

Bd. Oum Rabiaâ - El Oulfa - (en face siège R.A.M) - Résidence Abouab Oum Rabiaâ, Imm."C" - Casablanca

INPE : 097163968 - ICE : 001084109000068 - ت.م. - Patente : 35051078 - البنانا : Fax : 05 22 93 10 61 - الفاكس :

E-mail : oenelab2@gmail.com - Tél. : 0522 93 10 60 / 61 / 0522 90 59 37 / 0661 76 30 68 - H.L.L. - GSM Whatsapp : 05 75 84 59 85