

RECOMMANDATIONS IMPORTANTES A LIRE POUR ACTIVER LES REMBOURSEMENTS ET EVITER LES REJETS

Conditions générales :

- Le cadre réservé à l'adhérent doit être dûment renseigné.
- Le cadre réservé au médecin doit être renseigné par le praticien lui-même notamment la nature de la maladie.
- La validité de la feuille de soins est limitée à 3 mois à compter de la première consultation.
- L'entente préalable est exigée pour toute hospitalisation médicale, chirurgicale, soins dentaires spéciaux, extractions multiples, parodontie orthodontie, prothèses dentaires, prothèses auditives ou orthopédiques ainsi que pour tous les actes effectués en série.
- En cas d'accident, une déclaration précisant les causes et circonstances de l'accident est à joindre à la feuille de soins.

Pharmacie :

- Les vignettes des médicaments doivent être obligatoirement jointes aux ordonnances.
- Pour les médicaments sans vignettes une facture de la pharmacie doit être jointe.

Radiologie et Biologie :

- La facture ainsi qu'une copie des résultats des analyses ou du compte rendu (sous pli confidentiel) doivent être jointes à l'ordonnance médicale pour toute demande de remboursement.
- Un pli confidentiel du médecin prescripteur des analyses ou radios peut être demandé par le médecin conseil de la mutuelle.

Optique :

- L'ordonnance du médecin prescripteur et la facture de l'opticien sont à joindre à la feuille de soins.

Rééducation :

- L'entente préalable renseignée par le médecin prescripteur est exigée avant le début des séances de rééducations.
- Pour le remboursement, la facture et le calendrier des séances effectuées sont à joindre à la feuille de soins.

Dentaire :

- En cas de prothèses ou de traitement canalaires, l'accord préalable renseigné sur la feuille de soins est obligatoire avant le début de traitement.
- La facture doit être jointe à la feuille de soins pour toute demande de remboursement.
- La radio-après soins est obligatoire en cas de prothèses ou de traitement canalaires.

Maladie et Affection Longue Durée ALD et ALC :

- La déclaration de maladie chronique doit être renseignée par le médecin prescripteur et renouvelée tous les 6 mois.



MUPRAS
Mutuelle de Prévoyance
& d'Actions Sociales
de Royal Air Maroc

Déclaration de Maladie

M22- 0026279 **137651**

☒ Maladie

☐ Dentaire

☐ Optique

☐ Autres

Cadre réservé à l'adhérent (e)

Matricule : **666** Société : **R.A.M**

☐ Actif ☒ Pensionné(e) ☐ Autre :

Nom & Prénom : **TAHIRI Abdelafi**

Date de naissance : **10-01-1939**

Adresse : **6 Rue KSER EL BADI Donchamps**

Casablanca

Tél. **0661200379** Total des frais engagés : **1270 DH** Dhs

Cadre réservé au Médecin

Cachet du médecin :

Date de consultation : / /

Nom et prénom du malade : **Tahir Jaber Abdelafi** Age : **1939**

Lien de parenté : ☒ Lui-même ☐ Conjoint ☐ Enfant

Nature de la maladie : **Hématurie**

Affection longue durée ou chronique : ☐ ALD ☐ ALC Pathologie :

En cas d'accident préciser les causes et circonstances :

Dans le cas où la maladie aurait un caractère confidentiel, communiquer les renseignements sous pli confidentiel à l'attention du médecin conseil de la Mutuelle

J'atteste sur l'honneur l'exactitude des renseignements portés sur la présente déclaration. Je déclare avoir pris connaissance de la clause relative à la protection des données personnelles.

Fait à : **Casablanca** Le : **25/10/2022**

Signature de l'adhérent(e) : **TAHIRI**

Adresses Mails utiles

- Réclamation : contact@mupras.com
- Prise en charge : pec@mupras.com
- Adhésion et changement de statut : adhesion@mupras.com

La MUPRAS garantit le respect de la loi n° 09-08 relative à la protection des personnes physiques à l'égard du traitement des données à caractère personnel.

MUPRAS : Centre Allal Ben Abdellah - 6ème Etage Angle Rue Mohamed Fakir et Rue Allal Ben Abdellah - Quartier de l'Horloge Casablanca 20000 - Tél. : 05 22 20 45 45 (LG) - Fax : 05 22 22 78 18 - www.mupras.com

Autorisation CNDP N° : A-A-215 / 2019

Docteur Saâd BENNIS

Diplômé de la Faculté de Médecine de Toulouse

Chirurgien Urologue

Chirurgie et exploration endoscopique
des reins et des voies génito-urinaires

Lithotriptie extracorporelle - Echographie

Impuissance - Circoncision



الدكتور سعد بنيس

طبيب مساعد سابقا بمستشفى تولوز بفرنسا

إختصاصي في جراحة الكلي
و المسالك البولية و التناسلية
تفتيت الحصى بدون جراحة
عقم عند الرجل - الختانة
الفحص بالصدى

Casablanca, Le 25.10.2022 في الدار البيضاء،

Tahiri Abderrafi

LOT 221012
EXP 03 24
PPV 170.00 DH

17900
of ken

ep Matin et Soir
08 f -
SV

PHARMACIE L'ORCHIDEE

Angle Boulevard Ghandi &
Angle Route d'Azemmour
21 500 CASABLANCA
05.22.36.66.22

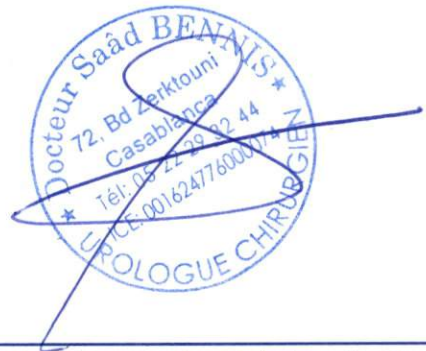

72، شارع الزرقطوني فوق مقهى Hermès تويوتا سابقا. و Marché des Fleurs. الطابق الثاني. الدار البيضاء

72, Bd Zerktouni au dessus Café Hermès (EX TOYOTA) (Niveau Marché des Fleurs) - 2^{ème} étage - Casablanca

Tél. : 05 22 29 32 44 - Urgence : Clinique Badr - Tél. : 05 22 49 23 81 : الهاتف : Email : saadurro@gmail.com

Docteur Saâd BENNIS
Diplômé de la Faculté de Médecine de Toulouse

Chirurgien Urologue

Chirurgie et exploration endoscopique
des reins et des voies génito-urinaires
Lithotription extracorporelle - Echographie
Impuissance - Circoncision



الدكتور سعد بنيس

طبيب مساعد سابقا بمستشفى تولوز بفرنسا

إختصاصي في جراحة الكلي
والمسالك البولية والتناسلية
تفتيت الحصى بدون جراحة
عقم عند الرجل - الختان
الفحص بالصدى

Casablanca, Le 25.10.2022 في الدار البيضاء،

Tahiri Alderrouf

PSA T

LABORATOIRE D'ANALYSES
MÉDICALES ARMES
5, Av. Moulay Hassan 1er - Cas
Tél. : 0522 27 19 70 / 0522 47 86 57



72, شارع الزرقطوني فوق مقهى Hermès تويوتا سابقا. و Marché des Fleurs. الطابق الثاني. الدار البيضاء
72, Bd Zerkouni au dessus Café Hermès (EX TOYOTA) (Niveau Marché des Fleurs) - 2^{ème} étage - Casablanca
Tél. : 05 22 29 32 44 - Urgence : Clinique Badr - Tél. : 05 22 49 23 81 : الهاتف : Email : saadurro@gmail.com

Casablanca le 8 novembre 2022

Monsieur TAHIRI ABDERRAFIE

LABORATOIRE D'ANALYSES
MEDICALES ARMES
3, Av. Moulay Hassan 1er - Casa
Tél : 0522 27 19 70 0522 27 86 57

FACTURE N°	14166
------------	-------

Analyses :			
PSA totale /Antigène spécifique prostate -----	B	300	Total : B 300

Prélèvements :			
Sang-----	Pc	1,5	

TOTAL DOSSIER		350,00 DH
---------------	--	-----------

Arrêtée la présente facture à la somme de :

Trois Cent Cinquante Dirhams

LABORATOIRE D'ANALYSES
MEDICALES ARMES
3, Av. Moulay Hassan 1er - Casa
Tél : 0522 27 19 70 0522 27 86 57

Docteur Sâad BENNIS
diplômé de la Faculté de Médecine de Toulouse
Chirurgien Urologue
Chirurgie et exploration endoscopique
Des reins et des voies génito-urinaires
Lithotriptie extracorporelle –Echographie
Impuissance - Circoncision.

Patente N°34206759

Casablanca le : 25/10/2022

FACTURE

Consultation/.....300 DH
Echographie :...450 DH

Arrêtée la présente facture à la somme de :
SEPT CENT CINQUANTE DIRHAMS

Docteur Sâad BENNIS
CHIRURGIEN UROLOGUE
72, B. Zerkouni, Casablanca
Tél: 0522 29 32 44 Fax: 0522 29 32 46
ICE: 001624776000074

72, Boulevard Zerkouni Casablanca
Tél : 0522-29-32-44 Fax :0522-29-32-46

Docteur Sâad BENNIS
Chirurgien Urologue
Chirurgie et exploration endoscopique
Des reins et des voies génito-urinaires
Lithotriptie extracorporelle-Echographie
Impuissance – Circoncision.

Nom : TAHIRI JOUTEI
Prénom : ABDERRAFII

25/10/2022

Echographie Rénale & Vésicale

***Vessie : paroi non épaissie, contenu transonore
Absence de résidu post mictionnel.***

Prostate : 20g

***Rein Droit : Taille normale, contours réguliers
Bonne différenciation corticomedullaire
Sans dilatation des cavités pyelo-calicielles.***

***Rein gauche : Taille normale, contours réguliers
Bonne différenciation cortico-medullaire
Sans dilatation des cavités pyelo-calicielles .***

72 , Bd.Zerktouni Casablanca Tél : 022-29-32-44 / 022-29-32-46

[Signature]
Docteur Sâad BENNIS
Chirurgien Urologue
Tél : 022-29-32-44 / 022-29-32-46

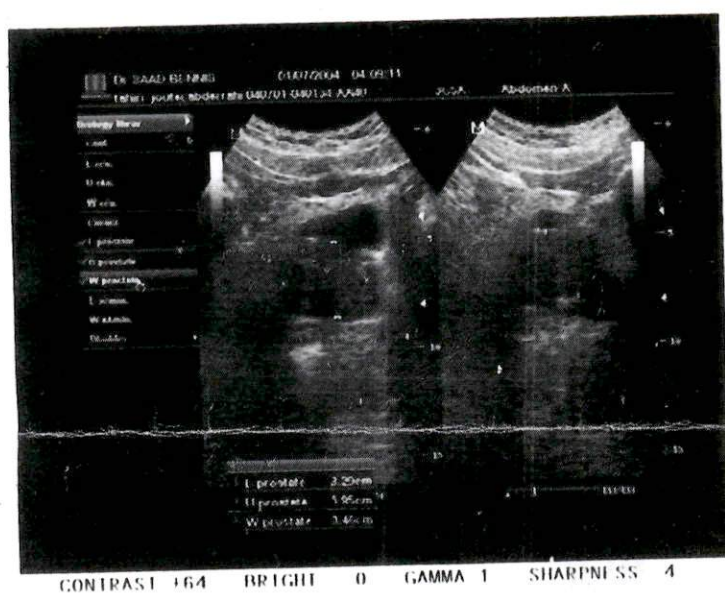
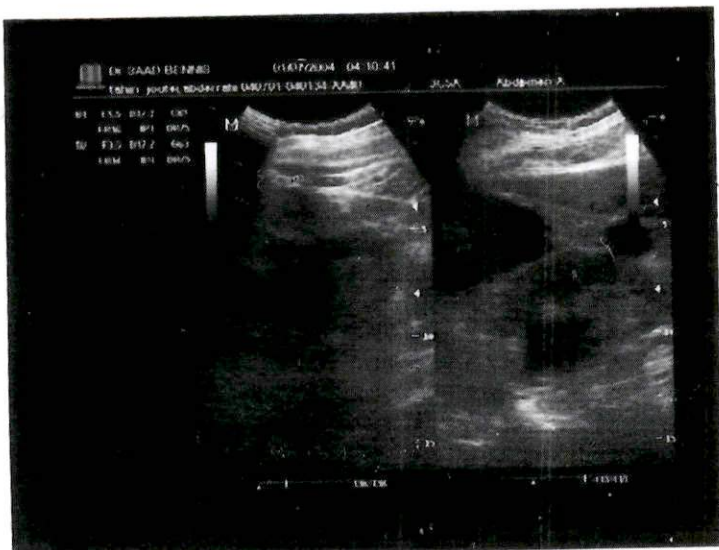

LABORATOIRE D'ANALYSES MEDICALES ARMES



A. ALAMI

Pharmacien Biologiste diplômé de la Faculté de Paris

H.LAZRAQ

Pharmacien Biologiste diplômé de la Faculté de Reims

Tel : 05 22 27 19 70 / 05 22 27 86 57

Fax : 05 22 26 02 47

E mail : drlazraqhicham@gmail.com

Adresse : 55 Avenue Moulay HASSAN 1er
20070 CASABLANCA



Dossier ouvert le : 08/11/22

Edition du : 08/11/22

Monsieur TAHIRI ABDERRAFIE
Docteur SAAD FENNIS

Réf. : 22K360



Page : 1/1

Compte Rendu d'Analyses

MARQUEURS

Antériorité

DOSAGE DU P.S.A. TOTAL

13,360 ng/ml

(Technique Electrochimiluminescence ECLIA - ROCHE / Cobas c 411)
Changement de la technique à partir du 14/09/09

02/02/21

3,220

Valeurs Usuelles :

Selon l'Age :	< 40 ans	< 1,40
	40 à 50 ans	< 2,00
	50 à 60 ans	< 3,10
	60 à 70 ans	< 4,10
	> 70 ans	< 4,40

HISTORIQUE

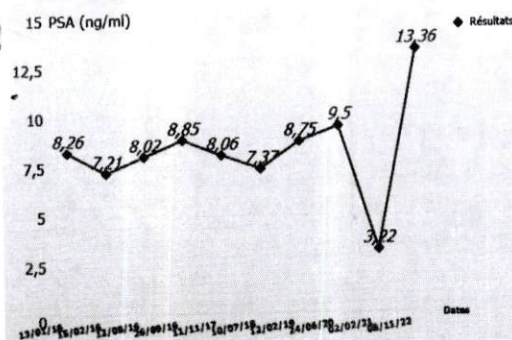

LABORATOIRE ARMES

IF : 40300165 - Patente : 35500316 - ICE : 001745097000034 - CNSS : 1519753 - INPE : 093000065

Signé :

Richard LAZRAQ
PHARMACIEN BIOLOGISTE
LABORATOIRES ARMES

287