

# RECOMMANDATIONS IMPORTANTES A LIRE POUR ACTIVER LES REMBOURSEMENTS ET EV

BELLEMLIH JIHANE  
18-10-1996



2210120019

TSUL75

die:

## Conditions générales :

- Le cadre réservé à l'adhérent doit être dûment renseigné.
- Le cadre réservé au médecin doit être renseigné par le praticien lui-même.
- La validité de la feuille de soins est limitée à 3 mois à compter de la première consultation.
- L'entente préalable est exigée pour toute hospitalisation médicale, chirurgicale, soins dentaires spéciaux, extractions multiples, parodontie orthodontie, prothèses dentaires, prothèses auditives ou orthopédiques ainsi que pour tous les actes effectués en série.
- En cas d'accident, une déclaration précisant les causes et circonstances de l'accident est à joindre à la feuille de soins.

## Pharmacie :

- Les vignettes des médicaments doivent être obligatoirement jointes aux ordonnances.
- Pour les médicaments sans vignettes une facture de la pharmacie doit être jointe.

## Radiologie et Biologie :

- La facture ainsi qu'une copie des résultats des analyses ou du compte rendu (sous pli confidentiel) doivent être jointes à l'ordonnance médicale pour toute demande de remboursement.
- Un pli confidentiel du médecin prescripteur des analyses ou radios peut être demandé par le médecin conseil de la mutuelle.

## Optique :

- L'ordonnance du médecin prescripteur et la facture de l'opticien sont à joindre à la feuille de soins.

## Rééducation :

- L'entente préalable renseignée par le médecin prescripteur est exigée avant le début des séances de rééducations.
- Pour le remboursement, la facture et le calendrier des séances effectuées sont à joindre à la feuille de soins.

## Dentaire :

- En cas de prothèses ou de traitement canalaires, l'accord préalable renseigné sur la feuille de soins est obligatoire avant le début de traitement.
- La facture doit être jointe à la feuille de soins pour toute demande de remboursement.
- La radio-après soins est obligatoire en cas de prothèses ou de traitement canalaires.

## Maladie et Affection Longue Durée ALD et ALC :

- La déclaration de maladie chronique doit être renseignée par le médecin prescripteur et renouvelée tous les 6 mois.



**MUPRAS**  
Mutuelle de Prévoyance  
& d'Actions Sociales  
de Royal Air Maroc

## Déclaration de Maladie

N° M21- 042564

☒ Maladie

☐ Dentaire

☐ Optique

☐ Autres

### Cadre réservé à l'adhérent (e)

Matricule : 12563 Société :  
☒ Actif ☐ Pensionné(e) ☐ Autre :  
 Nom & Prénom : Houman ELIADIE  
 Date de naissance : 27/04/1977  
 Adresse : Riad Al Andalous, Arabella 3, 10000  
 Tél. : 0679 49 0701 Total des frais engagés : Dhs

### Cadre réservé au Médecin

Cachet du médecin :  
 Date de consultation : 17 OCT 2022  
 Nom et prénom du malade : Bellemlih Jihane Age :  
 Lien de parenté : ☐ Lui-même ☐ Conjoint ☐ Enfant  
 Nature de la maladie : Cancer + Myxome  
 En cas d'accident, préciser les causes et circonstances :  
 Dans le cas où la maladie aurait un caractère confidentiel, communiquer les renseignements sous pli confidentiel à l'attention du médecin conseil de la Mutuelle.

J'atteste sur l'honneur l'exactitude des renseignements portés sur la présente déclaration. Je déclare avoir pris connaissance de la clause relative à la protection des données personnelles.

Fait à : Le :  
 Signature de l'adhérent(e) :

## Adresses Mails utiles

- 0 Réclamation : contact@mupras.com
- 0 Prise en charge : pec@mupras.com
- 0 Adhésion et changement de statut : adhesion@mupras.com

La MUPRAS garantit le respect de la loi n° 09-08 relative à la protection des personnes physiques à l'égard du traitement des données à caractère personnel.

**MUPRAS** : Centre Allal Ben Abdellah - 6ème Etage Angle Rue Mohamed Fakir et Rue Allal Ben Abdellah - Quartier de l'Horloge Casablanca 20000 - Tél. : 05 22 20 45 45 (LG) - Fax : 05 22 22 78 18 - www.mupras.com

Autorisation CNDP N° : A-A-215 / 2019



# RELEVÉ DES FRAIS ET HONORAIRES

Dates des Actes	Natures des Actes	Nombre et Coefficient	Montant détaillé des Honoraires	Cachet et signature du Médecin attestant le Paiement des Actes
11/10/2022			300	Docteur LAHLOU Mohammed Nabil Spécialité en Gynécologie Obstétrique et Maladies des Seins 12 Rue Saint Beuve Appt. 13 Rés. BELAIR - Casablanca Tél : 0661 30 89 01

# EXECUTION DES ORDONNANCES

Cachet du Pharmacien ou du Fournisseur Date Montant de la Facture

Pharmacie des Cygnes  
Mme. LAHRICHI SAMIA  
256, Boulevard de l'Oasis  
Tél : 05 22 98 85 17 - Casablanca

11/10/2022

101.56.

# ANALYSES - RADIOGRAPHIES

Cachet et signature du Laboratoire et du Radiologue Date Désignation des Coefficients Montant des Honoraires

Docteur LAHLOU Mohammed Nabil  
Spécialité en Gynécologie Obstétrique et Maladies des Seins  
12 Rue Saint Beuve Appt. 13 Rés. BELAIR - Casablanca  
Tél : 0661 30 89 01

11/10/2022

22

503,60 DM

# AUXILIAIRES MEDICAUX

Cachet et signature du Praticien Date des Soins Nombre Montant détaillé des Honoraires

AM PC IM IV

# RELEVÉ DES FRAIS ET HONORAIRES

Le praticien est prié de préciser la dent traitée, l'acte pratiqué en indiquant la nature des soins.

Important :

Veillez joindre les radiographies en cas de prothèses ou de traitement canaux, ainsi que le bilan de l'ODF.

# SOINS DENTAIRES

Dents Traitées Nature des Soins Coefficient

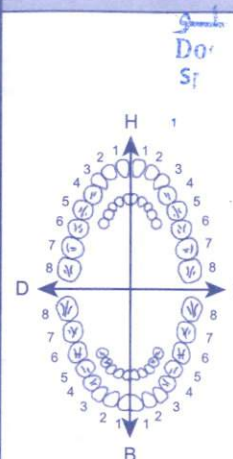

COEFFICIENT DES TRAVAUX

MONTANTS DES SOINS

DEBUT D'EXECUTION

FIN D'EXECUTION

# O.D.F PROTHESES DENTAIRES

# DETERMINATION DU COEFFICIENT MASTICATOIRE

H  
25533412 21433552  
00000000 00000000  
D G  
00000000 00000000  
35533411 11433553  
B

COEFFICIENT DES TRAVAUX

MONTANTS DES SOINS

DATE DU DEVIS

DATE DE L'EXECUTION

(Création, remont, adjonction)  
Fonctionnel, Thérapeutique, nécessaire à la profession

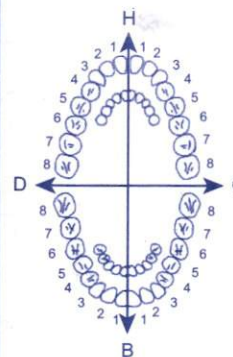

VISA ET CACHET DU PRATICIEN ATTESTANT LE DEVIS

VISA ET CACHET DU PRATICIEN ATTESTANT L'EXECUTION

**Dr. Mohammed Nabil LAHLOU**

**Gynécologue Obstétricien**

Chirurgie Gynécologique et Mammaire

Chirurgie Endoscopique

Stérilité du Couple ( FIV- ICSI)

Microchirurgie Gynécologique

Ancien Enseignant à la Faculté

de Médecine de Casablanca

Ancien interne de CHU

Titulaire du Diu des Maladies du Sein

de la Faculté de Strasbourg



**الدكتور محمد نبيل لحلو**

إختصاصي في أمراض النساء والتوليد

الجراحة النسوية و جراحة الثدي

الجراحة المنظيرية

المساعدة على الإنجاب

أستاذ مساعد سابقا بكلية الطب

حاصل على شهادة الإختصاص في

أمراض الثدي من كلية استراسبورغ

Casablanca, le 11.10.22

Dr. Nabil Lahlou

Dr. Nabil Lahlou

400,00

Conte 400,00

الدكتور محمد نبيل لحلو  
Docteur LAHLOU Mohammed Nabil  
Spécialité en Gynécologie Obstétrique  
et Maladies des Seins  
12 Rue Saint Beuve Appt. 13 Rés. BELAIR - Casablanca  
Tél : 0661 30 89 01

12, Rue Sainte Beuve - Appt. N° 13, 1<sup>er</sup> étage - derrière la Clinique Riviera - Casablanca

E-mail : medmad59@hotmail.com - Tél.: 05 22 98 83 22 - GSM : 06 61 30 89 01

ICE : 001628992000023 - IF : 42204344 - INPE : 091089797



**Dr. Mohammed Nabil LAHLOU**

**Gynécologue Obstétricien**

Chirurgie Gynécologique et Mammaire

Chirurgie Endoscopique

Stérilité du Couple ( FIV- ICSI)

Microchirurgie Gynécologique

Ancien Enseignant à la Faculté

de Médecine de Casablanca

Ancien interne de CHU

Titulaire du Diu des Maladies du Sein

de la Faculté de Strasbourg



**الدكتور محمد نبيل لولو**

إختصاصي في أمراض النساء والتوليد

الجراحة النسوية و جراحة الثدي

الجراحة المنظارية

المساعدة على الإنجاب

أستاذ مساعد سابقا بكلية الطب

حاصل على شهادة الإختصاص في

أمراض الثدي من كلية استراسبورغ

Casablanca, le 11.10.2021

M. Belkoulah Dhan

101-10  
① son Thyroïde  
① Ex rx



1 ap x 2h

Pharmacie des Cygnes  
Mme. LAHRICHI SAMIA  
255, Boulevard de l'Oasis  
Tél.: 05 22 98 85 17 - Casablanca

① Ex rx

1 a h

③ Bromantal

1 ml h

الدكتور محمد نبيل لولو  
Docteur LAHLOU Mohammed Nabil  
Spécialité en Gynécologie Obstétrique  
et Maladies des Seins  
12 Rue Saint Beuve Appt. 13 Res. BELAIR - Casablanca  
Tél : 0661 30 89 01

12, Rue Sainte Beuve - Appt. N° 13, 1<sup>er</sup> étage - derrière la Clinique Riviera - Casablanca

E-mail : medmad59@hotmail.com - Tél.: 05 22 98 83 22 - GSM : 06 61 30 89 01

ICE : 001628992000023 - IF : 42204344 - INPE : 091089797

**Dr. Mohammed Nabil LAHLOU**

**Gynécologue Obstétricien**

Chirurgie Gynécologique et Mammaire

Chirurgie Endoscopique

Stérilité du Couple ( FIV- ICSI)

Microchirurgie Gynécologique

Ancien Enseignant à la Faculté

de Médecine de Casablanca

Ancien interne de CHU

Titulaire du Diu des Maladies du Sein

de la Faculté de Strasbourg



**الدكتور محمد نabil لحلو**

إختصاصي في أمراض النساء و التوليد

الجراحة النسوية و جراحة الثدي

الجراحة المنظريّة

المساعدة على الإنجاب

أستاذ مساعد سابقا بكلية الطب

حاصل على شهادة الإختصاص في

أمراض الثدي من كلية استراسبورغ

Casablanca, le 11.10.22

*Mme Bellemlih Jhane*

① EV + AS -

② TV + AS -

**ملبر بنجلون للتحاليل الطبية**  
**LABORATOIRE BENJELLOUN**  
109, Bd. Omar Al Khayam Beauséjour  
Casablanca  
Tél : 06800.603.40 - 0622.39.32.84/63  
Fax : 0622.39.33.65

**الدكتور محمد نabil لحلو**  
**Docteur LAHLOU Mohammed Nabil**  
Spécialité en Gynécologie Obstétrique  
et Maladies des Seins  
12 Rue Saint Beuve Appt. 13 Rés. BELAIR - Casablanca  
Tél : 0661 30 89 01

**LABO BENJELLOUN**  
**Mme BELLEMLIH JIHANE**  
DDN 18-10-1996



Benjamin

12, Rue Sainte Beuve - Appt. N° 13, 1<sup>er</sup> étage - derrière la Clinique Riviera - Casablanca

E-mail : medmad59@hotmail.com - Tél.: 05 22 98 83 22 - GSM : 06 61 30 89 01

ICE : 001628992000023 - IF : 42204344 - INPE : 091089797

# LABORATOIRE BENJELLOUN D'ANALYSES MEDICALES

109, Boulevard Omar Al Khyam BEAUSEJOUR 20200 CASABLANCA

Tel: 05 22 39 32 84/53 - 06000 503 40 - Whatsapp Accueil 06 63 790 723

Fax: 05.22.39.33.65 www.labobenjelloun.ma

IF 51759668-CNSS 6441662- TP 36004769 - INPE Labo093001360 INP Dr097159024-ICE002980177000019

**FACTURE N°: 2210122019**

**ORGANISME: RAM MUPRAS**

**Mme JIHANE BELLEMLIH**

Date: 17-10-2022



Récapitulatif des analyses				
CN	Analyse	Clé	Clé	Total
PV	Prélèvement sous spéculum	E40	E	40.00 MAD
PS3	Prise de sang 3	E75	E	75.00 MAD
	Antibiogramme (BGN)	B60	B	80.40 MAD
	Examen cytobactériologique d'un Prélèvement Vaginal	B100	B	134.00 MAD
	Test de O'Sullivan à 75 g	B130	B	174.20 MAD
Total				<b>503.60 MAD</b>

Total des B: 290

Montant total de la facture: 503.6 Dirhams.

Arrêtée la présente facture à la somme de **cinq cent trois dirhams soixante centimes.**

مختبر بنجلون للتحاليل الطبية  
LABORATOIRE BENJELLOUN  
109, Boulevard Omar Al Khyam Beauséjour  
Casablanca  
Tél: 05 22 39 32 84/53 - 06000 503 40  
Fax: 05.22.39.33.65



DR MOHAMMED NABIL LAHLOU  
GYNECOLOGUE OBSTETRICIEN  
Residence Bélair, 12 Rue Sainte Beuve. Q Riviera  
CASABLANCA  
TÉL : 0522988322  
GSM : 0661308901  
MAIL : medmad59@hotmail.com

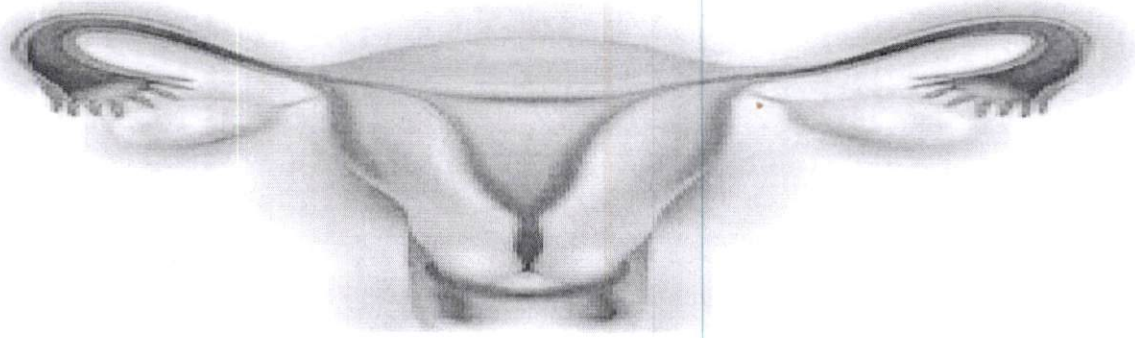

## ECHOGRAPHIE T3

Casablanca le 11/10/2022

NOM : MME BELLEMLIH JIHANE  
AGE : 1996  
DDR : 24/03/2022 = 29 sa  
1 EME GESTE,

### ECHOGRAPHIE OBSTETRICALE T3

On décrit :

- un Utérus gravide portant fœtus dont la biométrie correspond à 28-29 sa + ou 15 j
- Tête en haut a gauche , dos vers le bas, pieds à droite,
- LE PLACENTA EST ANTERIEUR non bas inséré . de strcuture normale.**
- Le RCF est régulier
- Les mouvements actifs sont présents,
- La colonne vertébrale est vue : RAS
- Le cœur : 4 cavités équilibrées, situs : pointe à gauche, coupe 3 vaisseaux : RAS, voies d'éjections normales
- L'estomac est vu
- La vessie : RAS
- Les reins : RAS
- Pôle céphalique : absence d'anomalie crânienne, absence d'anomalie ventriculaire, absence d'anomalie de la fosse postérieure
- Le liquide est en quantité normale,
- Les membres sont vus : RAS
- Le sexe est FEMININ.
- les annexes : RAS

الدكتور محمد نبيل لاهلو  
Docteur LAHLOU Mohammed Nabil  
Spécialité en Gynécologie Obstétrique  
et Maladies des Femmes  
12 Rue Saint Beuve Appt. 13 Rés. BÉLAIR Casablanca  
Tél : 0661 30 89 01



# مختبر بنجلون للتحاليل الطبية

## Laboratoire Benjelloun d'Analyses Médicales

Beauséjour

BIOCHIMIE - HEMATOLOGIE - IMMUNOLOGIE - BACTERIOLOGIE - VIROLOGIE - PARASITOLOGIE - MYCOLOGIE

**Dr. Najib BENJELLOUN**

Médecin Biologiste  
Ancien Interne des Hôpitaux - Lyon  
Maîtrise en Cytogénétique - Grenoble

**Mme BELLEMLIH JIHANE**

Date de naissance: 18-10-1996

Dossier N° : 2210122019



**DR NABIL LAHLOU**

Date de l'examen: 17-10-2022

### DEPISTAGE DU DIABETE GESTATIONNEL

COBAS C311 (ROCHE)

#### Hyperglycémie provoquée (HGPO) chez la femme enceinte

Quantité de glucose ingérée:	75 g	
Glycémie à jeun	0,80 g/L	(0,74-0,92)
(Technique enzymatique à l'hexokinase.)	4,44 mmol/L	(4,11-5,11)
Glycémie à 60 min	1,60 g/L	(<1,80)
(Technique enzymatique à l'hexokinase.)	8,88 mmol/L	(<9,99)
Glycémie à 120 min	1,20 g/L	(<1,53)
(Technique enzymatique à l'hexokinase.)	6,66 mmol/L	(<8,49)

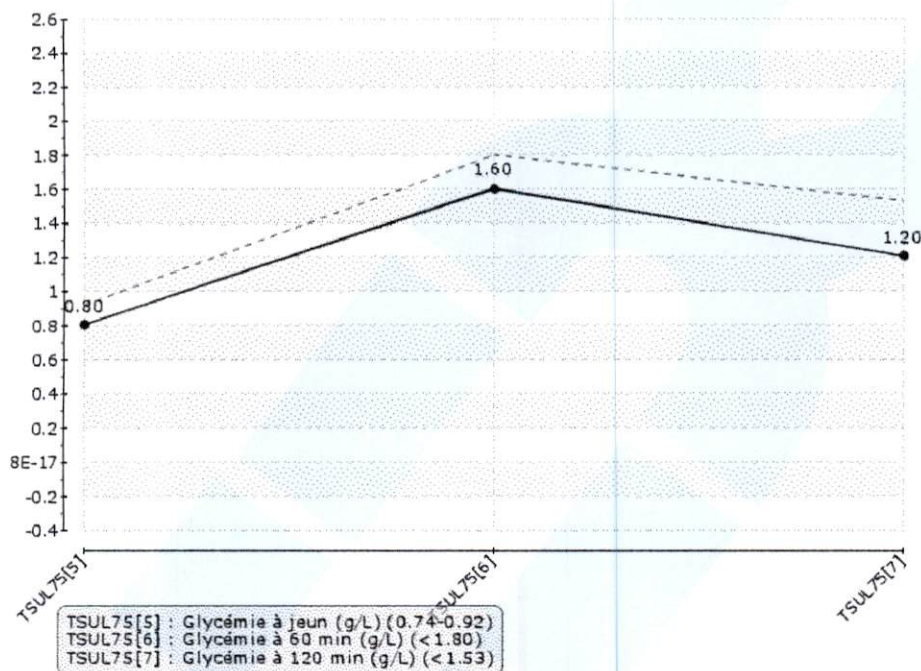

مختبر بنجلون للتحاليل الطبية  
**LABORATOIRE BENJELLOUN**  
109, Bd Omar Al Khayam Beauséjour  
Casablanca  
Tél : 06000 503 40 - 0622 39 32 34/63  
Fax : 0622 39 33 65

Prélèvement à domicile sur rendez-vous : 06 63 45 60 50

109, Boulevard Omar Al Khayam - Beauséjour - 20200 Casablanca (en face du CAOF)  
Tél.: 05 22 39 32 53/84 - 06000 503 40 - Fax : 05 22 39 33 65 - WhatsApp : 06 63 790 723  
benjelloun@labobenjelloun.ma - www.labobenjelloun.ma - Tramway : Ligne 2 (Arrêt Beauséjour)







# مختبر بنجلون للتحليلات الطبية

## Laboratoire Benjelloun d'Analyses Médicales

Beauséjour

BIOCHIMIE - HEMATOLOGIE - IMMUNOLOGIE - BACTERIOLOGIE - VIROLOGIE - PARASITOLOGIE - MYCOLOGIE

**Dr. Najib BENJELLOUN**

Médecin Biologiste

Ancien Interne des Hôpitaux - Lyon

Maîtrise en Cytogénétique - Grenoble

**Mme BELLEMLIH JIHANE**

Date de naissance: 18-10-1996

Dossier N° : 2210122019



**DR NABIL LAHLOU**

Date de l'examen: 17-10-2022

### BACTÉRIOLOGIE – PARASITOLOGIE – MYCOLOGIE

Antibiogramme (I2A SIRSCAN Micro) – Bandelettes réactives (URIT 50)

#### Examen Cyto-bactériologique d'un prélèvement vaginal

Enceinte

Oui

#### Examen cytologique

Cellules épithéliales

Leucocytes

Hématies

Levures

Trichomonas vaginalis

Filaments mycéliens

Assez nombreuses.

Très nombreuses.

Rares.

Assez nombreuses.

Absence

Absence

مختبر بنجلون للتحليلات الطبية  
LABORATOIRE BENJELLOUN  
109, Bd Omar Al Khayam Beauséjour  
Casablanca  
Tél : 06000.503.40 - 0622.39.32.84/83  
Fax : 0622.89.33.66

**Prélèvement à domicile sur rendez-vous : 06 63 45 60 50**

109, Boulevard Omar Al Khayam - Beauséjour - 20200 Casablanca (en face du CACF)  
Tél.: 05 22 39 32 53/84 - 06000 503 40 - Fax : 05 22 39 33 65 - WhatsApp : 06 63 790 723  
benjelloun@labobenjelloun.ma - www.labobenjelloun.ma - Tramway : Ligne 2 (Arrêt Beauséjour)





مختبر بنجلون للتحليلات الطبية  
Laboratoire Benjelloun d'Analyses Médicales  
Beauséjour  
BIOCHIMIE - HEMATOLOGIE - IMMUNOLOGIE - BACTERIOLOGIE - VIROLOGIE - PARASITOLOGIE - MYCOLOGIE

**Dr. Najib BENJELLOUN**

Médecin Biologiste  
Ancien Interne des Hôpitaux - Lyon  
Maîtrise en Cytogénétique - Grenoble

**Mme BELLEMLIH JIHANE**

Date de naissance: 18-10-1996

Dossier N° : 2210122019



**DR NABIL LAHLOU**

Date de l'examen: 17-10-2022

**Examen bactériologique**

Examen direct  
(Coloration de Gram)

Flore de Doderlein pauvre

Présence de bacilles à Gram négatif

Type de la flore vaginale

Type3: Présence de bacilles de Döderlein, mais  
prédominance d'autres bactéries Gram-

Type de la flore vaginale :

Type1	Présence exclusive de bacilles de Döderlein
Type2	Prédominance nette de bacilles de Döderlein
Type3	Présence de bacilles de Döderlein, mais prédominance d'autres bactéries (Gram+ et Gram-)
Type4	Absence de bacilles de Döderlein et présence d'une flore mono ou polybactérienne (Gram+ et Gram-)

Cultures

(Cultures sur milieux spécifiques)

Culture mycologique

(Géloses Sabouraud +chloramphénicol / Brilliance Candida)

POSITIVES

POSITIVES

***Candida albicans***

Conclusion

Vaginite à Candida Albicans

**ANTIBIOGRAMMES**

SirScan (i2A) Lecture interprétative automatisée des Antibiogrammes selon CA SFM/EUCAST

Nature de prélèvement

Vaginal.

Germe testé

***Klebsiella spp***

(Galerie API 10S)

مختبر بنجلون للتحليلات الطبية  
LABORATOIRE BENJELLOUN  
109, Bd Omar Al Khayam Beauséjour  
Casablanca  
Tél : 06000.503.40 - 0622.33.32.84/53  
Fax : 0622.69.33.66



Prélèvement à domicile sur rendez-vous : 06 63 45 60 50

109, Boulevard Omar Al Khayam - Beauséjour - 20200 Casablanca (en face du CACF)  
Tél.: 05 22 39 32 53/84 - 06000 503 40 - Fax : 05 22 39 33 65 - WhatsApp : 06 63 790 723  
benjelloun@labobenjelloun.ma - www.labobenjelloun.ma - Tramway : Ligne 2 (Arrêt Beauséjour)



109, Boulevard Omar Al Khayam - Beauséjour - 20200 Casablanca (en face du CACF)  
Tél.: 05 22 39 32 53/84 - 06000 503 40 - Fax : 05 22 39 33 65 - WhatsApp : 06 63 790 723  
benjelloun@labobenjelloun.ma - www.labobenjelloun.ma - Tramway : Ligne 2 (Arrêt Beauséjour)



# مختبر بنجلون للتحاليل الطبية

## Laboratoire Benjelloun d'Analyses Médicales

Beauséjour

BIOCHIMIE - HEMATOLOGIE - IMMUNOLOGIE - BACTERIOLOGIE - VIROLOGIE - PARASITOLOGIE - MYCOLOGIE

**Dr. Najib BENJELLOUN**

Médecin Biologiste

Ancien Interne des Hôpitaux - Lyon

Maîtrise en Cytogénétique - Grenoble

**Mme BELLEMLIH JIHANE**

Date de naissance: 18-10-1996

Dossier N° : 2210122019



**DR NABIL LAHLOU**

Date de l'examen: 17-10-2022

### AUTRES

Fosfomycine (FSF)

Nature de prélèvement

Germe testé

(Galerie API 10S)

Vaginal.

***Klebsiella spp***

RESISTANT

### ANTIBIOGRAMME

#### BETA LACTAMINES

##### Pénicillines

Amoxicilline (AML)

Amoxicilline-Ac.clavulanique (AMC)

Piperacilline (PRL)

Ticarcilline (TIC)

Imipénème (IPM)

RESISTANT

Sensible

RESISTANT

RESISTANT

Sensible

Amoxil, Clamoxyl,

Augmentin, Clavulin

Piperilline

Ticarpén

Tiénam

##### Céphalosporines

Céfuroxime (CXM) C2G

Ceftazidime (CAZ) C3G

Cefotaxime (CTX) C3G

Cefixime (CFM) C3G

Ceftriaxone (CRO) C3G

Sensible

Sensible

Sensible

Sensible

Sensible

Curoxime, Zinnat

Fortum, Zidine

Claforan

Oroken

Ceftriaxone

#### AMINOSIDES

Tobramycine (TM)

Gentamicine (GM)

Amikacine (AK)

Sensible

Sensible

Nebcine

Gentalline, Gentamen

Amiklin

#### QUINOLONES

Ciprofloxacin (CIP)

Acide nalidixique

(NA)

Norfloxacin (NOR)

Sensible

Sensible

Sensible

Sepcen

Negram

Noroxine

مختبر بنجلون للتحاليل الطبية  
LABORATOIRE BENJELLOUN  
109, Bd Omar Al Khayam Beauséjour  
Casablanca  
Tél : 06000 503 40 / 0622 33 32 84/53  
Fax : 0622 33 32 84



Prélèvement à domicile sur rendez-vous : 06 63 45 60 50

109, Boulevard Omar Al Khayam - Beauséjour - 20200 Casablanca (en face du CACF)  
Tél.: 05 22 39 32 53/84 - 06000 503 40 - Fax : 05 22 39 33 65 - WhatsApp : 06 63 790 723  
benjelloun@labobenjelloun.ma - www.labobenjelloun.ma - Tramway : Ligne 2 (Arrêt Beauséjour)





# مختبر بنجلون للتحليلات الطبية

## Laboratoire Benjelloun d'Analyses Médicales

Beauséjour

BIOCHIMIE - HEMATOLOGIE - IMMUNOLOGIE - BACTERIOLOGIE - VIROLOGIE - PARASITOLOGIE - MYCOLOGIE

**Dr. Najib BENJELLOUN**

Médecin Biologiste

Ancien Interne des Hôpitaux - Lyon

Maîtrise en Cytogénétique - Grenoble

**Mme BELLEMLIH JIHANE**

Date de naissance: 18-10-1996

Dossier N° : 2210122019



**DR NABIL LAHLOU**

Date de l'examen: 17-10-2022

### NITROFURANES

Furanes (F)

*Furadantine*

### SULFAMIDES

Triméthoprim + Sulfamide (SXT)

Sensible

*Bactrim*

### DIVERS

Fosfomycine (FSF)

Colistine (CT)

RESISTANT

Sensible

*Monuril*

*Colimycine*

مختبر بنجلون للتحليلات الطبية  
LABORATOIRE BENJELLOUN  
109, Bd Omar Al Khayam Beauséjour  
Casablanca  
Tél : 06000 503 40 - 0622 39 32 84/63  
Fax : 0622 39 33 65



Prélèvement à domicile sur rendez-vous : 06 63 45 60 50

109, Boulevard Omar Al Khayam - Beauséjour - 20200 Casablanca (en face du CACF)  
Tél.: 05 22 39 32 53/84 - 06000 503 40 - Fax : 05 22 39 33 65 - WhatsApp : 06 63 790 723  
benjelloun@labobenjelloun.ma - www.labobenjelloun.ma - Tramway : Ligne 2 (Arrêt Beauséjour)

Patient		Examen	
N°	11-10-2022-0003	N° d'accès	
Nom	BELLEMLIH, JIHANE	Date	11102022
D. naissance		Description	
Sexe	Féminin	Echographiste	

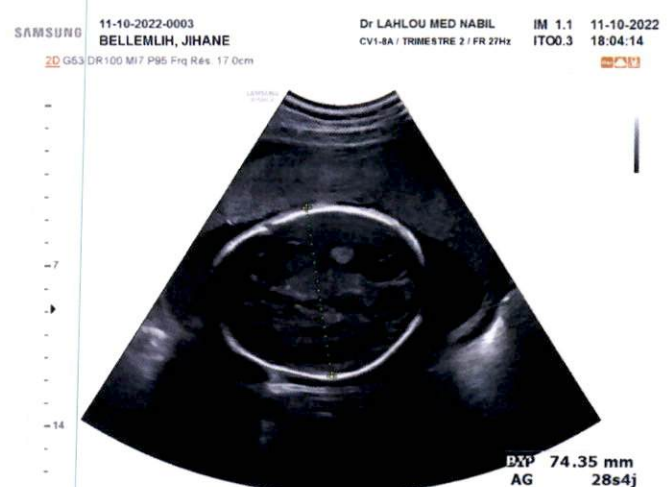



Patient		Examen	
N°	11-10-2022-0003	N° d'accès	
Nom	BELLEMLIH, JIHANE	Date	11102022
D. naissance		Description	
Sexe	Féminin	Echographiste	

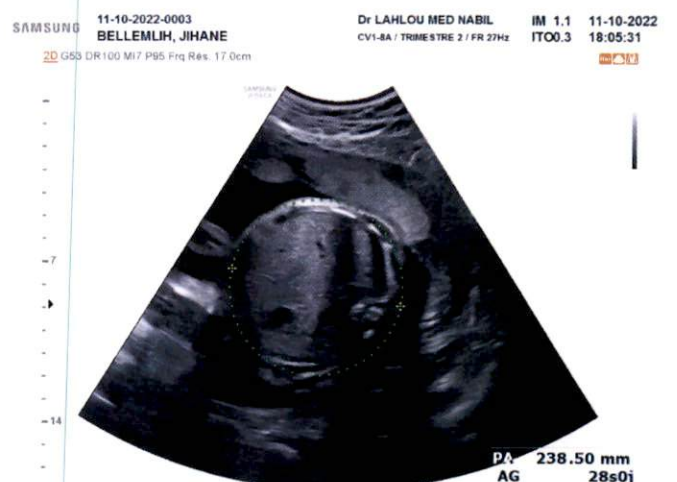
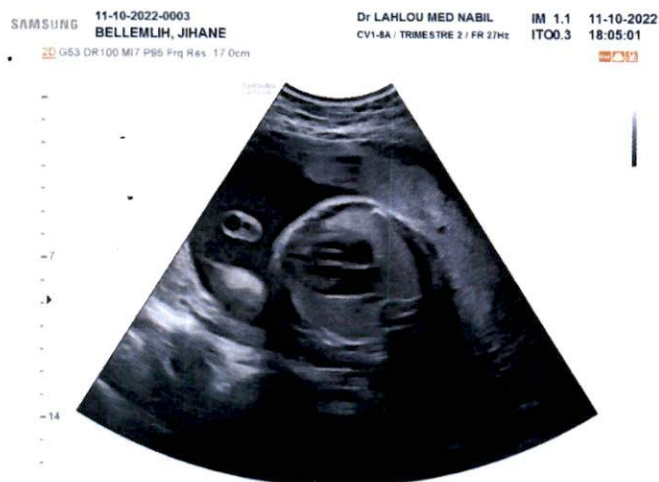
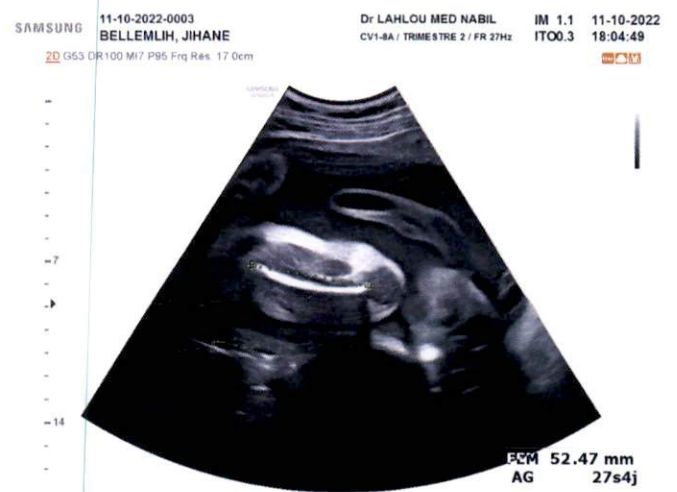
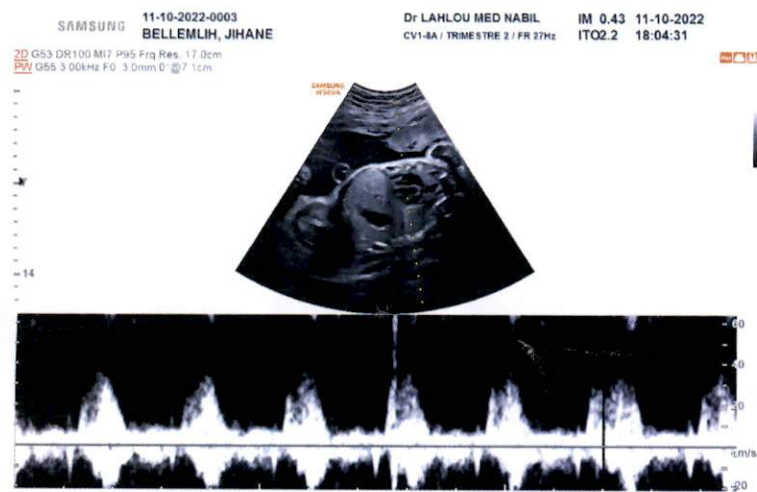

Patient		Examen	
N°	11-10-2022-0003	N° d'accès	
Nom	BELLEMLIH, JIHANE	Date	11102022
D. naissance		Description	
Sexe	Féminin	Echographiste	

SAMSUNG 11-10-2022-0003  
BELLEMLIH, JIHANE  
2D G53 DR100 M7 P95 Frq Res 17.0cm

Dr LAHLOU MED NABIL IM 1.1 11-10-2022  
CV1-8A / TRIMESTRE 2 / FR 27Hz ITO0.3 18:05:37



SAMSUNG 11-10-2022-0003  
BELLEMLIH, JIHANE  
2D G53 DR100 M7 P95 Frq Res 17.0cm

Dr LAHLOU MED NABIL IM 1.1 11-10-2022  
CV1-8A / TRIMESTRE 2 / FR 27Hz ITO0.3 18:06:10

