

RECOMMANDATIONS IMPORTANTES A LIRE POUR ACTIVER LES REMBOURSEMENTS ET EVITER LES REJETS

Conditions générales :

- Le cadre réservé à l'adhérent doit être dûment renseigné.
- Le cadre réservé au médecin doit être renseigné par le praticien lui-même notamment la nature de la maladie.
- La validité de la feuille de soins est limitée à 3 mois à compter de la première consultation.
- L'entente préalable est exigée pour toute hospitalisation médicale, chirurgicale, soins dentaires spéciaux, extractions multiples, parodontie orthodontie, prothèses dentaires, prothèses auditives ou orthopédiques ainsi que pour tous les actes effectués en série.
- En cas d'accident, une déclaration précisant les causes et circonstances de l'accident est à joindre à la feuille de soins.

Pharmacie :

- Les vignettes des médicaments doivent être obligatoirement jointes aux ordonnances.
- Pour les médicaments sans vignettes une facture de la pharmacie doit être jointe.

Radiologie et Biologie :

- La facture ainsi qu'une copie des résultats des analyses ou du compte rendu (sous pli confidentiel) doivent être jointes à l'ordonnance médicale pour toute demande de remboursement.
- Un pli confidentiel du médecin prescripteur des analyses ou radios peut être demandé par le médecin conseil de la mutuelle.

Optique :

- L'ordonnance du médecin prescripteur et la facture de l'opticien sont à joindre à la feuille de soins.

Rééducation :

- L'entente préalable renseignée par le médecin prescripteur est exigée avant le début des séances de rééducations.
- Pour le remboursement, la facture et le calendrier des séances effectuées sont à joindre à la feuille de soins.

Dentaire :

- En cas de prothèses ou de traitement canaux, l'accord préalable renseigné sur la feuille de soins est obligatoire avant le début de traitement.
- La facture doit être jointe à la feuille de soins pour toute demande de remboursement.
- La radio-après soins est obligatoire en cas de prothèses ou de traitement canaux.

Maladie et Affection Longue Durée ALD et ALC :

- La déclaration de maladie chronique doit être renseignée par le médecin prescripteur et renouvelée tous les 6 mois.

Adresses Mails utiles

- 0 Réclamation : contact@mupras.com
- 0 Prise en charge : pec@mupras.com
- 0 Adhésion et changement de statut : adhesion@mupras.com

La MUPRAS garantit le respect de la loi n° 09-08 relative à la protection des personnes physiques à l'égard du traitement des données à caractère personnel.

MUPRAS : Centre Allal Ben Abdellah - 6ème Etage Angle Rue Mohamed Fakir et Rue Allal Ben Abdellah - Quartier de l'Horloge Casablanca 20000 - Tél. : 05 22 20 45 45 (LG) - Fax : 05 22 22 78 18 - www.mupras.com



Déclaration de Maladie

N° W21-714954

☐ Maladie ☐ Dentaire ☐ Optique ☐ Autres

Cadre réservé à l'adhérent (a)

Matricule : 1487 Société : ROYAL AIR MAROC

☐ Actif ☒ Pensionné(e) ☐ Autre : SALAH

Nom & Prénom : MACHGHOU

Date de naissance : 30.06.1950

Adresse : 126 Lotissement AL AARISSA

Sidi MAAROUF CASABLANCA

Tél. : 06 06 82 06 71 Total des frais engagés : Dhs

Cadre réservé au Médecin

Cachet du médecin :

Date de consultation :

Nom et prénom du malade : M. MACHGHOU SALAH Age : 1950

Lieu de parenté : ☒ Lui-même ☐ Conjoint ☐ Enfant

Nature de la maladie :

En cas d'accident préciser les causes et circonstances :

Dans le cas où la maladie aurait un caractère confidentiel, communiquer les renseignements sous pli confidentiel à l'attention du médecin conseil de la Mutuelle.

J'atteste sur l'honneur l'exactitude des renseignements portés sur la présente déclaration. Je déclare avoir pris connaissance de la clause relative à la protection des données personnelles.

Fait à : CASABLANCA le : 03/11/2022

Signature de l'adhérent(e) :

Autorisation CNDF N° : A-A-215/2015

RELEVÉ DES FRAIS ET HONORAIRES

| Dates des Actes | Natures des Actes | Nombre et Coefficient | Montant détaillé des Honoraires | Cachet et signature du Médecin attestant le Paiement des Actes |
|-----------------|-------------------|-----------------------|---------------------------------|--|
| 03 NOV 2022 | CE | 70 | | INP :  |

EXECUTION DES ORDONNANCES

| Cachet du Pharmacien ou du Fournisseur | Date | Montant de la Facture |
|---|------------|-----------------------|
|  | 03/11/2022 | 126,80 |

ANALYSES - RADIOGRAPHIES

| Cachet et signature du Laboratoire et du Radiologue | Date | Désignation des Coefficients | Montant des Honoraires |
|---|------|------------------------------|------------------------|
| | | | |

AUXILIAIRES MEDICAUX

| Cachet et signature du Particien | Date des Soins | Nombre | | | | Montant détaillé des Honoraires |
|----------------------------------|----------------|--------|----|----|----|---------------------------------|
| | | AM | PC | IM | IV | |
| | | | | | | |

RELEVÉ DES FRAIS ET HONORAIRES

Le praticien est prié de préciser la dent traitée, l'acte pratiqué en indiquant la nature des soins.

Important :

Veuillez joindre les radiographies en cas de prothèses ou de traitement canaux, ainsi que le bilan de l'ODF.

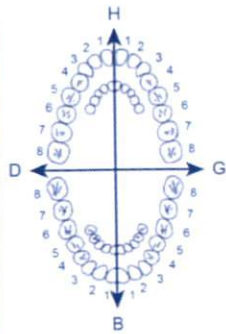
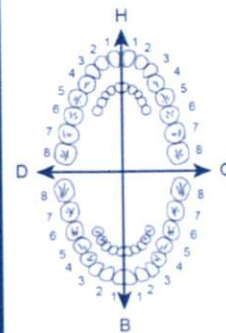
| SOINS DENTAIRES | Dents Traitées | Nature des Soins | Coefficient | INP : <input type="text"/> | | | | | | | | | | | | | | | | | | | | | |
|--|---|--|---|--|---|----------|----------|--|----------|----------|--|---|--|---|----------|----------|--|----------|----------|--|---|--|--|--|--|
|  | | | | COEFFICIENT DES TRAVAUX <input type="text"/> | | | | | | | | | | | | | | | | | | | | | |
| | | | | MONTANTS DES SOINS <input type="text"/> | | | | | | | | | | | | | | | | | | | | | |
| | | | | DEBUT D'EXECUTION <input type="text"/> | | | | | | | | | | | | | | | | | | | | | |
| | | | | FIN D'EXECUTION <input type="text"/> | | | | | | | | | | | | | | | | | | | | | |
| | | | | | | | | | | | | | | | | | | | | | | | | | |
| | | | | | | | | | | | | | | | | | | | | | | | | | |
| | | | | | | | | | | | | | | | | | | | | | | | | | |
| | | | | | | | | | | | | | | | | | | | | | | | | | |
| | | | | | | | | | | | | | | | | | | | | | | | | | |
| | | | | | | | | | | | | | | | | | | | | | | | | | |
| O.D.F. PROTHESES DENTAIRES | DETERMINATION DU COEFFICIENT MASTICATOIRE | | | | | | | | | | | | | | | | | | | | | | | | |
|  | <table border="1"> <tr> <td>H</td> <td></td> <td>H</td> </tr> <tr> <td>25533412</td> <td>21433552</td> <td></td> </tr> <tr> <td>00000000</td> <td>00000000</td> <td></td> </tr> <tr> <td>D</td> <td></td> <td>G</td> </tr> <tr> <td>00000000</td> <td>00000000</td> <td></td> </tr> <tr> <td>35533411</td> <td>11433553</td> <td></td> </tr> <tr> <td>B</td> <td></td> <td></td> </tr> </table> | | H | | H | 25533412 | 21433552 | | 00000000 | 00000000 | | D | | G | 00000000 | 00000000 | | 35533411 | 11433553 | | B | | | COEFFICIENT DES TRAVAUX <input type="text"/> | |
| | H | | H | | | | | | | | | | | | | | | | | | | | | | |
| | 25533412 | 21433552 | | | | | | | | | | | | | | | | | | | | | | | |
| | 00000000 | 00000000 | | | | | | | | | | | | | | | | | | | | | | | |
| | D | | G | | | | | | | | | | | | | | | | | | | | | | |
| | 00000000 | 00000000 | | | | | | | | | | | | | | | | | | | | | | | |
| | 35533411 | 11433553 | | | | | | | | | | | | | | | | | | | | | | | |
| | B | | | | | | | | | | | | | | | | | | | | | | | | |
| | | | MONTANTS DES SOINS <input type="text"/> | | | | | | | | | | | | | | | | | | | | | | |
| | | | DATE DU DEVIS <input type="text"/> | | | | | | | | | | | | | | | | | | | | | | |
| | | DATE DE L'EXECUTION <input type="text"/> | | | | | | | | | | | | | | | | | | | | | | | |
| | | | | | | | | | | | | | | | | | | | | | | | | | |
| | | | | | | | | | | | | | | | | | | | | | | | | | |
| | | | | | | | | | | | | | | | | | | | | | | | | | |
| | | | | | | | | | | | | | | | | | | | | | | | | | |
| | | | | | | | | | | | | | | | | | | | | | | | | | |

VISA ET CACHET DU PRATICIEN ATTESTANT LE DEVIS

VISA ET CACHET DU PRATICIEN ATTESTANT L'EXECUTION

Docteur Khalid EL YACOUBI

Spécialiste Diplômé
Faculté de Médecine de Montpellier
Nez • Gorge • Oreilles
Chirurgie Face et Cou

CABINET ORL

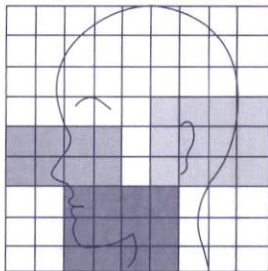

الدكتور خالد اليعقوبي

خريج كلية الطب بمنبولي

اختصاصي في أمراض الأنف - الحلق

الأذن - جراحة الوجه و العنق

Casablanca, le 03 NOV. 2022

92 Nachybal Kh

202, 100 X

Tabary d pulu chypa son

24.2

Dijousse wa 1 arrt Q son J

LOT : 409
PER : NOV 2024
PPV : 24 DH 20

126.30

Dr Khalid EL YACOUBI
Spécialiste O.R.L.
135, Imm. Faraj Lot. Lina
Sidi Maârouf - Casablanca
Tél.: 0522 97 25 26 - INPE : 091060590

CABINET ORL

Docteur Khalid EL YACOUBI

Spécialiste Diplômé

Faculté de Médecine de Montpellier

Nez • Gorge • Oreilles

Chirurgie Face et Cou

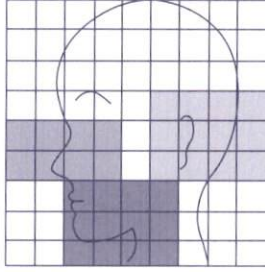

الدكتور خالد اليعقوبي

خريج كلية الطب بمنبولي

اختصاصي في أمراض الأنف - الحلق

الأذن - جراحة الوجه و العنق

Casablanca, le 03 NOV. 2022

NOTE d'HONORAIRES :

Je prie Mr, Mme :

M. Tachikou Selah

de croire à mes meilleures salutations et lui présente selon l'usage ma

note d'honoraires :

Ce + 165 Audiotape

700

Dr Khalid EL YACOUBI
Spécialiste O.R.L.

135 Imm. Faraj Lot. Lina

Sidi Maârouf - Casablanca

Tél.: 0522 97 25 26 - INPE : 031060590

125 250 500 1000 2000 4000 8000 HZ

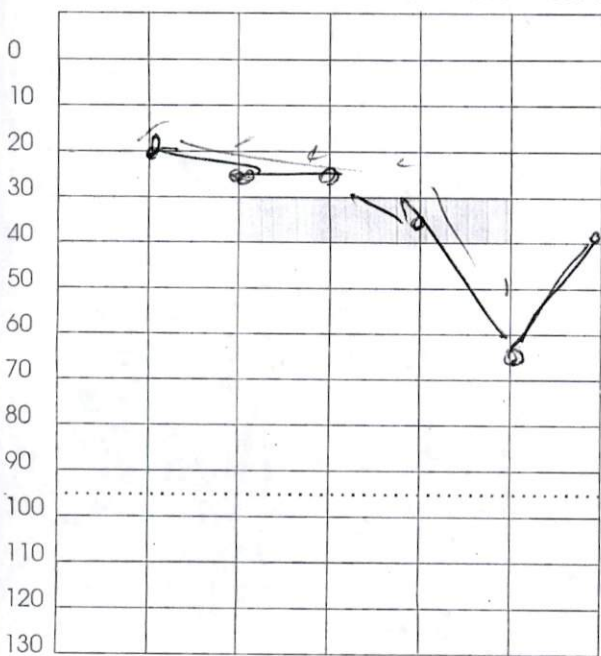

dB Assourdissement :

OREILLE DROITE

125 250 500 1000 2000 4000 8000 HZ

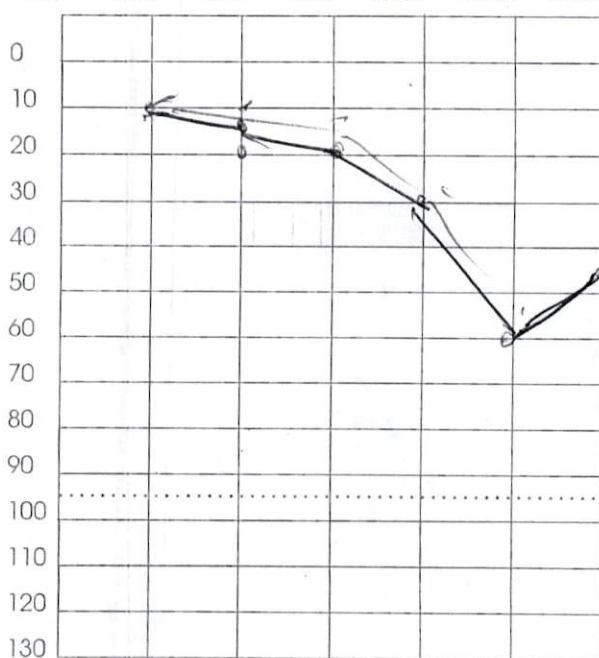

dB Assourdissement :

OREILLE GAUCHE

WEBER

250 500 1000 2000 4000 8000

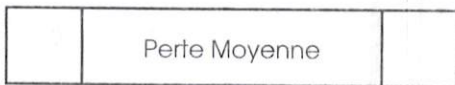
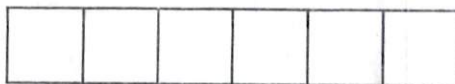

NK



NR

Surdité de perception bilatérale au crâne nu

à 4000 Hz

CABINET ORL

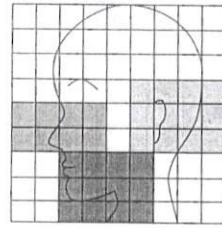

AUDIOGRAMME

الدكتور خالد اليعقوبي

Dr EL YACOUBI Khalid

Spécialiste ORL

Imm. Faraj (prés Maroc Telecom) Appt 7, Sidi Maârouf, N°136,
Tél. : 05 22 97 25 26 - Fax : 05 22 97 25 27 - CASA
Email : khelyacoubi@hotmail.com

Nom : *Mr Nachghoul Salah*

Age : *1950*

Date : *03 NOV. 2022*

Dr Khalid EL YACOUBI
Spécialiste O.R.L

135, Imm. Faraj Lot. Lina
Sidi Maârouf - Casablanca
Tél.: 0522 97 25 26 - INPÉ : 091060700