

RECOMMANDATIONS IMPORTANTES A LIRE POUR ACTIVER LES REMBOURSEMENTS ET EVITER LES REJETS

Conditions générales :

- Le cadre réservé à l'adhérent doit être dûment renseigné.
- Le cadre réservé au médecin doit être renseigné par le praticien lui-même notamment la nature de la maladie.
- La validité de la feuille de soins est limitée à 3 mois à compter de la première consultation.
- L'entente préalable est exigée pour toute hospitalisation médicale, chirurgicale, soins dentaires spéciaux, extractions multiples, parodontie orthodontie, prothèses dentaires, prothèses auditives ou orthopédiques ainsi que pour tous les actes effectués en série.
- En cas d'accident, une déclaration précisant les causes et circonstances de l'accident est à joindre à la feuille de soins.

Pharmacie :

- Les vignettes des médicaments doivent être obligatoirement jointes aux ordonnances.
- Pour les médicaments sans vignettes une facture de la pharmacie doit être jointe.

Radiologie et Biologie :

- La facture ainsi qu'une copie des résultats des analyses ou du compte rendu (sous pli confidentiel) doivent être jointes à l'ordonnance médicale pour toute demande de remboursement.
- Un pli confidentiel du médecin prescripteur des analyses ou radios peut être demandé par le médecin conseil de la mutuelle.

Optique :

- L'ordonnance du médecin prescripteur et la facture de l'opticien sont à joindre à la feuille de soins.

Rééducation :

- L'entente préalable renseignée par le médecin prescripteur est exigée avant le début des séances de rééducations.
- Pour le remboursement, la facture et le calendrier des séances effectuées sont à joindre à la feuille de soins.

Dentaire :

- En cas de prothèses ou de traitement canaux, l'accord préalable renseigné sur la feuille de soins est obligatoire avant le début de traitement.
- La facture doit être jointe à la feuille de soins pour toute demande de remboursement.
- La radio-après soins est obligatoire en cas de prothèses ou de traitement canaux.

Maladie et Affection Longue Durée ALD et ALC :

- La déclaration de maladie chronique doit être renseignée par le médecin prescripteur et renouvelée tous les 6 mois.

Adresses Mails utiles

- Réclamation : contact@mupras.com
- Prise en charge : pec@mupras.com
- Adhésion et changement de statut : adhesion@mupras.com

La MUPRAS garantit le respect de la loi n° 09-08 relative à la protection des personnes physiques à l'égard du traitement des données à caractère personnel.

MUPRAS : Centre Allal Ben Abdellah - 6ème Etage Angle Rue Mohamed Fakir et Rue Allal Ben Abdellah - Quartier de l'Horloge
Casablanca 20000 - Tél. : 05 22 20 45 45 (LG) - Fax : 05 22 22 78 18 - www.mupras.com



Déclaration de Maladie

M22- 0035529

☐ Maladie ☐ Dentaire ☐ Optique ☐ Autres

Cadre réservé à l'adhérent (e)

Matricule : 1092 Société : 138863
☐ Actif ☐ Pensionné(e) ☐ Autre :
 Nom & Prénom : KOUSSAIMY MUSTAPHA
 Date de naissance : 3 BIS RUE NIZAR ELABIDI
 Adresse : BOURGOGNE CASA
 Tél. : 0666814672 Total des frais engagés : 1633,30 Dhs

Cadre réservé au Médecin

Cachet du médecin :
 Date de consultation : 16/11/2022
 Nom et prénom du malade : BOUKALLAB Kheddy
 Lien de parenté : ☐ Lui-même ☐ Conjoint ☐ Enfant
 Nature de la maladie : Douleurs thoraciques
 Affection longue durée ou chronique : ☐ ALD ☐ ALC Pathologie :
 En cas d'accident préciser les causes et circonstances :
 Dans le cas où la maladie aurait un caractère confidentiel, communiquer les renseignements sous pli confidentiel à l'attention du médecin conseil de la Mutuelle.

J'atteste sur l'honneur l'exactitude des renseignements portés sur la présente déclaration. Je déclare avoir pris connaissance de la clause relative à la protection des données personnelles.

Fait à : Le : / /

Signature de l'adhérent(e) :

Autorisation CNDP N° : A-A-215 / 2019

RELEVÉ DES FRAIS ET HONORAIRES

Dates des Actes	Natures des Actes	Nombre et Coefficient	Montant détaillé des Honoraires	Cachet et signature du Médecin attestant le Paiement des Actes
16/11/22	CSC	250,0		

EXECUTION DES ORDONNANCES

Cachet du Pharmacien ou du Fournisseur	Date	Montant de la Facture
	16/11/22	128,30

ANALYSES - RADIOGRAPHIES

Cachet et signature du Laboratoire et du Radiologue	Date	Désignation des Coefficients	Montant des Honoraires
	16/11/22	Echo-con	650,00

AUXILIAIRES MEDICAUX

Cachet et signature du Praticien	Date des Soins	Nombre				Montant détaillé des Honoraires
		AM	PC	IM	IV	

RELEVÉ DES FRAIS ET HONORAIRES

Le praticien est prié de préciser la dent traitée, l'acte pratiqué en indiquant la nature des soins.

Important :

Veuillez joindre les radiographies en cas de prothèses ou de traitement canaux, ainsi que le bilan de l'ODF.

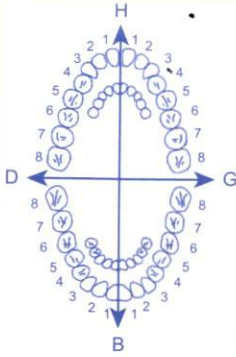
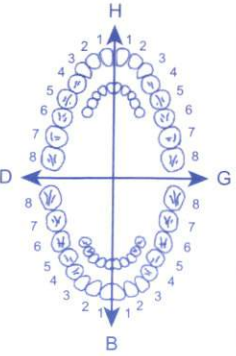
SOINS DENTAIRES	Dents Traitées	Nature des Soins	Coefficient																													
				COEFFICIENT DES TRAVAUX																												
				MONTANTS DES SOINS																												
				DEBUT D'EXECUTION																												
				FIN D'EXECUTION																												
O.D.F PROTHESES DENTAIRES	DETERMINATION DU COEFFICIENT MASTICATOIRE																															
	<table border="1"> <thead> <tr> <th colspan="2">H</th> <th colspan="2">G</th> </tr> </thead> <tbody> <tr> <td>25533412</td> <td>21433552</td> <td></td> <td></td> </tr> <tr> <td>00000000</td> <td>00000000</td> <td></td> <td></td> </tr> <tr> <td>D</td> <td></td> <td></td> <td></td> </tr> <tr> <td>00000000</td> <td>00000000</td> <td></td> <td></td> </tr> <tr> <td>35533411</td> <td>11433553</td> <td></td> <td></td> </tr> <tr> <td colspan="2">B</td> <td colspan="2"></td> </tr> </tbody> </table>			H		G		25533412	21433552			00000000	00000000			D				00000000	00000000			35533411	11433553			B				COEFFICIENT DES TRAVAUX
	H		G																													
	25533412	21433552																														
	00000000	00000000																														
	D																															
	00000000	00000000																														
	35533411	11433553																														
	B																															
	[Création, remont, adjonction]			MONTANTS DES SOINS																												
	Fonctionnel, Thérapeutique, nécessaire à la profession			DATE DU DEVIS																												
			DATE DE L'EXECUTION																													

VISA ET CACHET DU PRATICIEN ATTESTANT LE DEVIS

VISA ET CACHET DU PRATICIEN ATTESTANT L'EXECUTION



01

PPV 22DH20
PER 09/24
LOT 19917

RELAXOL 500MG/2MG
CP B20
P.P.V.: 530Y10
LOT : 22E002
PER: 01/2025

106 / 11 / 22
2

Boukallabi Khoudja

LOT: M0546
EXP: 08/2024
PPV: 53,00 DH

53,00
4 Voltaren gel > x24

53,10
2 Relaxol > 2cp x24

22,20
37 Co-Doliprane > 2cp x 36

128,30

Dr. ZAKMI Siham
Spécialiste des Maladies du Cœur
et des Vaisseaux
تخصصية في أمراض القلب والشرايين
5, Bd. Ghandi 27 Ghandi Mall - Casablanca
Tél : 05 22 25 53 56

PHARMACIE DE L'AVENIR
Mme EL KHOUADI
100 Bd Mied El Meknessi Bourgogne
Casablanca - Tél. 05 22 27 22 31

وصفة ORDONNANCE



le 16 / 11 / 22

BOUKALABA
Khadafi

Tropisme

DZIMERS

CR L



Dr. ZAÏMI Siham
Spécialiste des Maladies du Cœur
et des Vaisseaux
اختصاصية في أمراض القلب والأوعية الدموية
27 Boulevard Mohammed VI - Casablanca

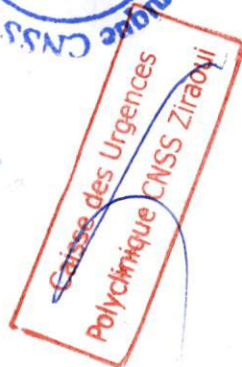



LABORATOIRE D'ANALYSES MEDICALES



Nom du patient:

ID patient:

BOUKALLABA KHADIJA

Dte Naiss.:

Âge:

Sexe:

Observations:

Techniques	Type	Résultat	Unité	AVIS	Plages de réf.	Date
CRP	SER	3,4	mg/L		0,0 - 6,0	16/11/2022 14:32

DR. Souheir Nymat ABOUD
Médecin Biologiste
POLYCLINIQUE CNSS
ZIRAQUI

LABORATOIRE D'ANALYSES MEDICALES

Casablanca, le 16/11/2022



Nom Et Prénom
Ref
Service

BOUKALLABA KHADIJA
8170
EXTERNE

D Dimères

Réaction Negative

Titre = 305,47 ng/ml

Seuil = 500 ng/ml

- si $> 500 \text{ ng/ml}$

➤ Une thrombose veineuse probable ne peut être exclue .

- Si $< 500 \text{ ng/ml}$

➤ Une thrombose veineuse probable peut être exclue .

TROPONINE I

TITRE = 0,01 $\mu\text{g/l}$

Valeurs normales $< 0,06 \mu\text{g/l}$

DR. Souheir Nemat ABBOUDI
Médecin Biologiste
POLYCLINIQUE CNSS
ZIRAOUI
Le Devoir de Vous Protéger



CENTRE DE BIOLOGIE DE CASABLANCA

مختبر التحليلات الطبية

Laboratoire de Biologie Médicale

BIOCHIMIE - HEMATOLOGIE - BACTERIOLOGIE - VIROLOGIE - IMMUNOLOGIE - PARASITOLOGIE - MYCOLOGIE - P.M.A.



د. هشام الوزاني التهامي

Dr. Hicham OUZZANI TOUHAMI

Pharmacien Biologiste

Ancien interne et Attaché au C.H.U. de Montpellier
D.U. de Fertilité Humaine de la Faculté de Médecine
de Montpellier - D.U. d'Assurance Qualité de la Faculté
de Pharmacie Paris V



ACCREDITATION N° 8-4177

Portées disponibles
sur www.cofrac.fr

Seuls les résultats identifiés
par le symbole [AC] sont couverts
par l'accréditation

Dossier ouvert le : 14-11-2022

Prélevé le : 14-11-2022 à 11:38

Edité le : 14-11-2022

Mme BOUKALLABBA Khadija

Réf dossier: 22112174

Page N° : 1 / 5

Valeurs références

Antériorités

HEMATOCYTOLOGIE

HEMOGRAMME (Sysmex XN 550)

Hématies : [AC]	4.86	M/mm ³	(3.84-5.12)
Hémoglobine : [AC]	14.30	g/dL	(11.80-15.00)
Hématocrite : [AC]	43.5	%	(35.0-45.0)
VGM : [AC]	89.5	fL	(83.0-97.0)
CCMH : [AC]	32.9	g/dL	(31.9-35.9)
TCMH : [AC]	29.4	pg	(27.5-33.2)
Leucocytes : [AC]	8 380	/Mm ³	(3 800-9 100)
Polynucléaires Neutrophiles : [AC]	49.8	%	
Soit: [AC]	4 173	/mm ³	(1 900-5 700)
Polynucléaires Eosinophiles : [AC]	1.9	%	
Soit: [AC]	159	/mm ³	(40-520)
Polynucléaires Basophiles : [AC]	0.7	%	
Soit: [AC]	59	/mm ³	(0-90)
Lymphocytes : [AC]	42.1	%	
Soit: [AC]	3 528	/mm ³	(1 070-3 900)
Monocytes : [AC]	5.5	%	
Soit: [AC]	461	/mm ³	(170-560)
Plaquettes : [AC]	295 000	/Mm ³	(177 000-379 000)

VITESSE DE SEDIMENTATION

VS 1ère heure	32	mm	(0-15)
VS 2ième heure	62	mm	(0-30)

NB : Valeurs de référence sont fonction de l'âge et du sexe :

H : Age/2

F : (Age+10)/2

CENTRE DE BIOLOGIE DE CASABLANCA
Dr. Hicham OUZZANI TOUHAMI
Biologiste
394, Bd. Zerktouni - Casablanca
Tél: 05 22 27 48 96 - Fax: 05 22 27 49 13

Prélèvement à domicile sur rendez-vous

Dr. Ouazzani



CENTRE DE BIOLOGIE DE CASABLANCA

مختبر التحليلات الطبية

Laboratoire de Biologie Médicale

BIOCHIMIE - HEMATOLOGIE - BACTERIOLOGIE - VIROLOGIE - IMMUNOLOGIE - PARASITOLOGIE - MYCOLOGIE - P.M.A.



د. هشام الوزاني التهامي

Dr. Hicham OUZZANI TOUHAMI

Pharmacien Biologiste

Ancien interne et Attaché au C.H.U. de Montpellier
D.U. de Fertilité Humaine de la Faculté de Médecine
de Montpellier - D.U. d'Assurance Qualité de la Faculté
de Pharmacie Paris V



ACCREDITATION N° 8-4177
Portées disponibles
sur www.cofrac.fr

Seuls les résultats identifiés
par le symbole [AC] sont couverts
par l'accréditation

Dossier : 22112174

Mme BOUKALLABBA Khadija

Page N° : 2 / 5

Valeurs références

Antériorités

BIOCHIMIE SANGUINE GÉNÉRALE ET SPÉCIALISÉE

CRP (Immunoturbidimétrie)	2 mg/L	(<5)
Glycémie à jeun [AC] (Dosage enzymatique)	0.98 g/L 5.44 mmol/L	(0.74-1.09) (4.11-6.05)
Hémoglobine glyquée (HbA1C) [AC] (Technique HPLC/D10 BIORAD (NGSP/DCCT))	5.5 %	
<u>Interprétation (NGSP/DCCT):</u> Sujet non diabétique : 4.0-6.0 Sujet diabétique (selon ADA) : >ou= 6.5 Chez le sujet diabétique, la cible HbA1C: < ou = 7.0		
Urée [AC] (Dosage enzymatique)	0.28 g/L 4.7 mmol/L	(0.16-0.48) (2.7-8.0)

CENTRE DE BIOLOGIE DE CASABLANCA
Dr. Hicham OUZZANI TOUHAMI
Biologiste
394, Bd. Zerktouni - Casablanca
Tél: 05 22 27 48 96 - Fax: 05 22 27 49 13

Dr. Ouazzani

Prélèvement à domicile sur rendez-vous



CENTRE DE BIOLOGIE DE CASABLANCA

مختبر التحليلات الطبية

Laboratoire de Biologie Médicale

BIOCHIMIE - HEMATOLOGIE - BACTERIOLOGIE - VIROLOGIE - IMMUNOLOGIE - PARASITOLOGIE - MYCOLOGIE - P.M.A.



د. هشام الوزاني التهامي

Dr. Hicham OUZZANI TOUHAMI

Pharmacien Biologiste

Ancien interne et Attaché au C.H.U. de Montpellier
D.U. de Fertilité Humaine de la Faculté de Médecine
de Montpellier - D.U. d'Assurance Qualité de la Faculté
de Pharmacie Paris V



ACCREDITATION N° 8-4177

Portées disponibles
sur www.cofrac.fr

Seuls les résultats identifiés
par le symbole [AC] sont couverts
par l'accréditation

Dossier : 22112174

Mme BOUKALLABBA Khadija

Page N° : 3 / 5

		Valeurs références	Antériorités
Créatinine [AC] (Dosage cinétique)	7.3 mg/L 64.6 µmol/L	(5.0-9.0) (44.3-79.7)	
DFG Selon la Formule CKD EPI (Débit de Filtration Glomérulaire)	83 ml/min/1.73m ²		
DFG Selon la Formule MDRD (Débit de Filtration Glomérulaire)	80 ml/min/1.73m ²		

Valeurs de
référence du DFG
en fonction l'âge :

< 40 ans	≥ 75 mL/min/1.73m ²
40-65 ans	≥ 60 mL/min/1.73m ²
> 65 ans	≥ 45 mL/min/1.73m ²

Interprétation :

Stade	DFG	Définition
1	≥ 90	MRC* avec DFG normal ou augmenté
2	60-89	MRC* avec DFG légèrement diminué
3A	45-59	Insuffisance rénale chronique modérée
3B	30-40	Insuffisance rénale chronique modérée
4	15-29	Insuffisance rénale chronique sévère
5	< 15	Insuffisance rénale chronique terminale

* avec marqueurs d'atteinte rénale : albuminurie, hématurie, leucocyturie, ou anomalies morphologiques ou histologiques, ou marqueurs de dysfonction tubulaire, persistant plus de 3 mois (deux ou trois examens consécutifs)

NB : L'équation CKD EPI est validée pour les personnes de moins de 75ans et avec un IMC < 30kg/m².

Exploration d'une Anomalie Lipidique (EAL)

Aspect du sérum :

Lipide

Cholestérol total (Dosage colorimétrique enzymatique)	2.41 g/l 6.22 mmol/L	(<2.00) (<5.16)
Cholestérol HDL (Dosage colorimétrique enzymatique)	0.68 g/L 1.75 mmol/L	(>0.50) (>1.29)

CENTRE DE BIOLOGIE DE CASABLANCA
Dr. Hicham OUZZANI TOUHAMI
Biologiste
394, Bd. Zerkouni - Casablanca
Tél: 05 22 27 48 96 - Fax: 05 22 27 49 13

Dr. Ouazzani

Prélèvement à domicile sur rendez-vous



CENTRE DE BIOLOGIE DE CASABLANCA

مختبر التحليلات الطبية

Laboratoire de Biologie Médicale

BIOCHIMIE - HEMATOLOGIE - BACTERIOLOGIE - VIROLOGIE - IMMUNOLOGIE - PARASITOLOGIE - MYCOLOGIE - P.M.A.



د. هشام الوزاني التهامي

Dr. Hicham OUAZZANI TOUHAMI

Pharmacien Biologiste

Ancien interne et Attaché au C.H.U. de Montpellier
D.U. de Fertilité Humaine de la Faculté de Médecine
de Montpellier - D.U. d'Assurance Qualité de la Faculté
de Pharmacie Paris V



ACCREDITATION N° 8-4177

Portées disponibles
sur www.cofrac.fr

Seuls les résultats identifiés
par le symbole [AC] sont couverts
par l'accréditation

Dossier : 22112174

Mme BOUKALLABBA Khadija

Page N° : 4 / 5

Valeurs références

Antériorités

Cholestérol non-HDL

(calculé (cholestérol total - cholestérol-HDL))

1.73 g/L

4.46 mmol/L

Valeur cible du cholestérol non-HDL est fonction du
risque cardiovasculaire (*Exploration d'une anomalie
lipidique Revue de Biologie Médicale N°367 Juillet Aout
2022*):

Risque faible :	Non défini
Risque modéré (ex : diabète) :	<1.3 g/L
Risque élevé (ex : HTA) :	<1.0 g/L
Risque très élevé (ex : prévention secondaire) :	<0.85 g/L

Cholestérol LDL

(calculé selon la formule de Friedwald)

1.41 g/L

3.64 mmol/L

Valeur cible du LDL est fonction du risque
cardiovasculaire (RCV/Table SCORE) (HAS 2017):

Risque faible :	<1.9 g/L
Risque modéré (ex : diabète) :	<1.3 g/L
Risque élevé (ex : HTA) :	<1.0 g/L
Risque très élevé (ex : prévention secondaire) :	<0.7 g/L

Triglycérides

(Dosage colorimétrique enzymatique)

1.60 g/L

1.81 mmol/L

(<1.50)

(<1.70)

Ferritine

(Immuno-analyse en cinétique de fluorescence)

53.2 ng/mL

(11.0-180.0)

Transaminases SGOT /ASAT [AC]

(Dosage enzymatique)

29 UI/L

(<40)

CENTRE DE BIOLOGIE DE CASABLANCA
Dr. Hicham OUAZZANI TOUHAMI
Biologiste
394, Bd. Zerktouni - Casablanca
Tél: 05 22 27 48 96 - Fax: 05 22 27 49 13

Prélèvement à domicile sur rendez-vous

Dr. Ouazzani



CENTRE DE BIOLOGIE DE CASABLANCA

مختبر التحليلات الطبية

Laboratoire de Biologie Médicale

BIOCHIMIE - HEMATOLOGIE - BACTERIOLOGIE - VIROLOGIE - IMMUNOLOGIE - PARASITOLOGIE - MYCOLOGIE - P.M.A.



د. هشام الوزاني التهامي

Dr. Hicham OUZZANI TOUHAMI

Pharmacien Biologiste

Ancien interne et Attaché au C.H.U. de Montpellier
D.U. de Fertilité Humaine de la Faculté de Médecine
de Montpellier - D.U. d'Assurance Qualité de la Faculté
de Pharmacie Paris V



ACCREDITATION N° 8-4177

Portées disponibles
sur www.cofrac.fr

Seuls les résultats identifiés
par le symbole [AC] sont couverts
par l'accréditation

Dossier : 22112174

Mme BOUKALLABBA Khadija

Page N° : 5 / 5

		Valeurs références	Antériorités
Transaminases ALAT(GPT) [AC] (Dosage enzymatique)	41 UI/L	(<41)	
VITAMINE D2/D3 (Technique ELIFA)	<8.1 ng/mL <20.3 nmol/L	(30.0-100.0) (75.0-250.0)	
Valeurs souhaitables :	30-100 ng/mL (75-250 nmol/L)		
Insuffisance :	10-30 ng/mL (25-75 nmol/L)		
Déficience :	<10 ng/mL (<25 nmol/L)		
Toxicité :	>100 ng/mL (>250 nmol/L)		

BILAN ENDOCRINIEN

Echantillon sérique

TSHus (Technique chimiluminescence)	0.935 μ UI/mL	(0.270-4.200)
--	-------------------	---------------

Valeurs de référence chez la femme enceinte :

1er Trimestre 0,1 à 2,5

2ème Trimestre 0,2 à 3

3ème Trimestre 0,3 à 3

Endocrine society JCEM 2012, ATA 2011; ETA 2014

CENTRE DE BIOLOGIE DE CASABLANCA
Dr. Hicham OUZZANI TOUHAMI
Biologiste - Casablanca
394, Bd. Zerkouni - Casablanca
Tél: 05 22 27 48 96 - Fax: 05 22 27 49 13

Dr. Ouazzani

élévement à domicile sur rendez-vous

المملكة المغربية
Royaume du Maroc



الضمان الاجتماعي
+الXO8%+ لاE8I+
CNSS
Le devoir de vous protéger

وصفة ORDONNANCE

مصحة
POLYCLINIQUE



الزير اوي
ZIRAOUI

le 12/11/2022

il s'agit de M^{me} Boukallabba Khadija
âgée de 70 ans, Ayant comme ATCDs: RAS
admise aux URG pour des douleurs thoraciques
aigues, un bilan troponine est fait: normal.
après avis cardiologue, un bilan complémentaire
est souhaitable.

Dr. Kaoul LAASSAL
MEDECIN GENERALISTE
POLYCLINIQUE ADDAMAN
ZIRAOUI

POLYCLINIQUE CNSS ZIRAOUI - RUE AKNOUL BD. ZIRAOUI, BOURGOGNE - CASABLANCA
TÉL : 05 22 20 38 56 / 05 22 22 05 90 - FAX : 05 22 22 29 91

Le 16/11/2022

COMPTE RENDU D' ECHOCARDIOGRAPHIE DOPPLER

Mme BOUKALLABA KHADIJA

INDICATIONS : DOULEURS THORACIQUES + MODIFICATION ELECTRIQUE

- VG non dilaté (DTD 38 mm), de bonne fonction contractile globale; la FE est estimée en Simpson à 80%
- Contractilité segmentaire normale
- Pas d'hypertrophie pariétale
- OG non dilatée, SOG=16cm2
- Pressions de remplissage basses E/Ea =8
- Pas de valvulopathie mitrale,
- Sigmoïdes aortiques fines, pas de RAO ni d'IAO
- Cavités droites non dilatées
- VCI non dilatée respire normalement
- VD de bonne fonction contractile
- IT minime permettant d'estimer la PAPS à 21 mmHg
- Péricarde sec

Au total : Examen sans anomalies notables

FE VG : 80%

Pressions de remplissage gauche et droite normales

VD de bonne fonction

Pas de valvulopathie

Pas d'HTAP

Dr. ZAÏMI Siham
Spécialiste des Maladies du Cœur
et des Vaisseaux
اختصاصية في أمراض القلب والأوعية الدموية
Ghandi 27 - Ghandi Mall - Casa
Tél : 05 22 22 55 55



N° IPP : 755174	N° SEJOUR : 220038102	FACTURE N° 2202012326		DATE D'ENTREE : 16/11/2022		DATE DE SORTIE : 16/11/2022				
ASSURE :				DESTINATAIRE : BOKALABA EP KOUSSAIMI, Khadija						
MALADE : BOKALABA EP KOUSSAIMI, Khadija		UF: 6001 CONSULTATION MEDICALE ET AUXI								
NOM JEUNE FILLE :		N° IMMAT C.N.S.S :								
TIERS PAYANT 1 :		N° D'ADHERENT OU DE MUTUALISTE :								
TIERS PAYANT 2 :										
REF. PC 1 :		REF. PC 2 :		N° SE. SOC. ETRANG. :						
NATURE DE PRESTATION	LETTRE CLE	NOMBRE x COEF	PRIX UNITAIRE	TOTAL	TIERS PAYANT 1		TIERS PAYANT 2		PART DU MALADE	
					% / Dh	MONTANT	% / Dh	MONTANT	% / Dh	MONTANT
ACTES COTES EN C CONSULTATION DE CARDIOLOGUE + ECG	CsC	1.00	250.00	250.00					0.00	250.00

Intervenant : 20100105 DR ZAIMI SIHAM CARDIOLOGIE	TOTAUX :	250.00					250.00
Arrêtée la présente facture à la somme de : DEUX CENT CINQUANTE DHS	PLAFOND PC :					ACOMPTE:	
	REMISE :	0.00	REGLE :	250.00		AVOIR :	
	RESTE DU:	0.00					
DATE FACTURE : 16/11/2022	EDITEE LE : 16/11/2022	PAR: SIBAI	ACCIDENT DE TRAVAIL :				
VISA			N° DE POLICE :		DATE AT :		
		Règlement à effectuer à l'ordre de :		POLYCLINIQUE C.N.S.S - ZIRAOUI			
		BANQUE :		B.M.C.E - MED SEDKI - CASABLANCA			
		N° compte bancaire :		011 780 00 00 43 210 00 60050 54			



POLYCLINIQUE C.N.S.S - ZIRAOUI
Boulevard ZIRAOUI 20000 CASABLANCA
Tél: 0522-203856/57/59/60 Fax: 0522-22-29-91
INPE: 090001553 ICE: 001757364000080 IF: 1602058



N° IPP : 754871	N° SEJOUR : 220038170	FACTURE N° 2204002689		DATE D'ENTREE : 16/11/2022		DATE DE SORTIE : 16/11/2022				
ASSURE :				DESTINATAIRE :						
MALADE : BOUKALLABA, Khadija		UF: 5004 LABORATOIRE		BOUKALLABA, Khadija						
NOM JEUNE FILLE :		N° IMMAT C.N.S.S. :								
TIERS PAYANT 1 :		N° D'ADHERENT OU DE MUTUALISTE :								
TIERS PAYANT 2 :										
REF. PC 1 :		REF. PC 2 :		N° SE. SOC. ETRANG. :						
NATURE DE PRESTATION	LETTRE CLE	NOMBRE x COEF	PRIX UNITAIRE	TOTAL	TIERS PAYANT 1		TIERS PAYANT 2		PART DU MALADE	
					% / Dh	MONTANT	% / Dh	MONTANT	% / Dh	MONTANT
ACTES DE BIOLOGIE										
Acte de Biologie Médicale	B	550.00	1.10	605.00					0.00	605.00

Intervenant : 106999 EQUIPE LABO DE BIOLOGISTES LABORATOIRE D ANALYSE DETOTAUX :	605.00						605.00
Arrêtée la présente facture à la somme de : SIX CENT CINQ DHS	PLAFOND PC :					ACOMPTE:	
	REMISE :	0.00	REGLE :	605.00		AVOIR :	
	RESTE DU:	0.00					
DATE FACTURE : 16/11/2022	EDITEE LE : 16/11/2022	PAR: R8174	<u>ACCIDENT DE TRAVAIL :</u>				
VISA			N° DE POLICE :		DATE AT :		
			Règlement à effectuer à l'ordre de :		POLYCLINIQUE C.N.S.S - ZIRAOUI		
			BANQUE :		B.M.C.E - MED SEDKI - CASABLANCA		
			N° compte bancaire :		011 780 00 00 43 210 00 60050 54		

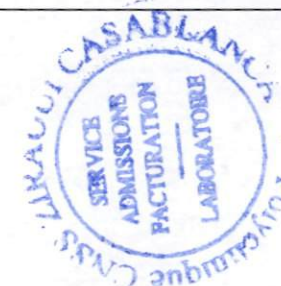

POLYCLINIQUE C.N.S.S - ZIRAOU
Boulevard ZIRAOU 20000 CASABLANCA
Tél: 0522-203856/57/59/60 Fax: 0522-22-29-91
INPE: 090001553 ICE: 001757364000080 IF: 1602058

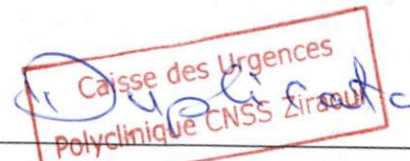

N° IPP : 754871	N° SEJOUR : 220038151	FACTURE N° 2205014271		DATE D'ENTREE : 16/11/2022		DATE DE SORTIE : 16/11/2022				
ASSURE :				DESTINATAIRE : BOUKALLABA, Khadija						
MALADE : BOUKALLABA, Khadija		UF: 5002 URGENCES								
NOM JEUNE FILLE :		N° IMMAT C.N.S.S :								
TIERS PAYANT 1 :		N° D'ADHERENT OU DE MUTUALISTE :								
TIERS PAYANT 2 :										
REF. PC 1 :		N° SE. SOC. ETRANG. :								
REF. PC 2 :										
NATURE DE PRESTATION	LETTRE CLE	NOMBRE x COEF	PRIX UNITAIRE	TOTAL	TIERS PAYANT 1		TIERS PAYANT 2		PART DU MALADE	
					% / Dh	MONTANT	% / Dh	MONTANT	% / Dh	MONTANT
ACTES COTES EN FORFAIT										
ECHO-DOPPLER CARDIAQUE	CX13	1.00	650.00	650.00					0.00	650.00

Intervenant : 20100105 DR ZAIMI SIHAM CARDIOLOGIE	TOTAUX :	650.00						650.00
Arrêtée la présente facture à la somme de : SIX CENT CINQUANTE DHS		PLAFOND PC :					ACOMPTE:	
		REMISE :	0.00	REGLE :	650.00		AVOIR :	
		RESTE DU:	0.00					
DATE FACTURE : 16/11/2022	EDITEE LE : 16/11/2022	PAR: R8280	ACCIDENT DE TRAVAIL :					
VISA			N° DE POLICE :		DATE AT :			
		Règlement à effectuer à l'ordre de :		POLYCLINIQUE C.N.S.S - ZIRAOU				
		BANQUE :		B.M.C.E - MED SEDKI - CASABLANCA				
		N° compte bancaire :		011 780 00 00 43 210 00 60050 54				

ID: 1461

Femme
Année
cm

/ mmHg
kg

Information Analyse:

Rythme de sinus

Progression pauvre de R(V3)

T plat(V5)

T négatif(V2,V3)

Légère dépression ST(V2)

BOKALABA KHADIJA

TA = 123/63

FC : 82 bpm
P : 108 ms
PR : 158 ms
QRS : 88 ms
QT/QTc : 359/419 ms
P/QRS/T : 50/17/51 °
RV5/SV1 : 0.87/0.987 mV

Rapport confirmé par:

ID: 1461 16-11-2022 17:03:33

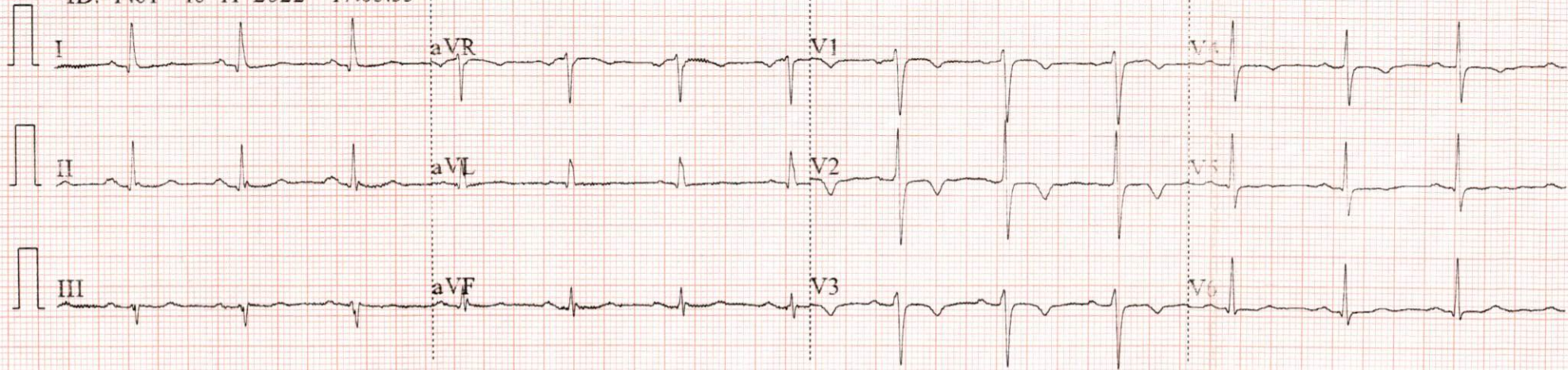

0.67-45Hz AC50 25mm/s 10mm/mV ♥81 SE-300 V1.0 SEMIP V1.7

