

RECOMMANDATIONS IMPORTANTES A LIRE POUR ACTIVER LES REMBOURSEMENTS ET EVITER LES REJETS

Conditions générales :

- Le cadre réservé à l'adhérent doit être dûment renseigné.
- Le cadre réservé au médecin doit être renseigné par le praticien lui-même notamment la nature de la maladie.
- La validité de la feuille de soins est limitée à 3 mois à compter de la première consultation.
- L'entente préalable est exigée pour toute hospitalisation médicale, chirurgicale, soins dentaires spéciaux, extractions multiples, parodontologie orthodontie, prothèses dentaires, prothèses auditives ou orthopédiques ainsi que pour tous les actes effectués en série.
- En cas d'accident, une déclaration précisant les causes et circonstances de l'accident est à joindre à la feuille de soins.

Pharmacie :

- Les vignettes des médicaments doivent être obligatoirement jointes aux ordonnances.
- Pour les médicaments sans vignettes une facture de la pharmacie doit être jointe.

Radiologie et Biologie :

- La facture ainsi qu'une copie des résultats des analyses ou du compte rendu (sous pli confidentiel) doivent être jointes à l'ordonnance médicale pour toute demande de remboursement.
- Un pli confidentiel du médecin prescripteur des analyses ou radios peut être demandé par le médecin conseil de la mutuelle.

Optique :

- L'ordonnance du médecin prescripteur et la facture de l'opticien sont à joindre à la feuille de soins.

Rééducation :

- L'entente préalable renseignée par le médecin prescripteur est exigée avant le début des séances de rééducations.
- Pour le remboursement, la facture et le calendrier des séances effectuées sont à joindre à la feuille de soins.

Dentaire :

- En cas de prothèses ou de traitement canalaires, l'accord préalable renseigné sur la feuille de soins est obligatoire avant le début de traitement.
- La facture doit être jointe à la feuille de soins pour toute demande de remboursement.
- La radio-après soins est obligatoire en cas de prothèses ou de traitement canalaires.

Maladie et Affection Longue Durée ALD et ALC :

- La déclaration de maladie chronique doit être renseignée par le médecin prescripteur et renouvelée tous les 6 mois.

Adresses Mails utiles

- Réclamation : contact@mupras.com
- Prise en charge : pec@mupras.com
- Adhésion et changement de statut : adhesion@mupras.com

La MUPRAS garantit le respect de la loi n° 09-08 relative à la protection des personnes physiques à l'égard du traitement des données à caractère personnel.

MUPRAS : Centre Allal Ben Abdellah - 6ème Etage Angle Rue Mohamed Fakir et Rue Allal Ben Abdellah - Quartier de l'Horloge Casablanca 20000 - Tél. : 05 22 20 45 45 (LG) - Fax : 05 22 22 78 18 - www.mupras.com

☐ Maladie ☐ Dentaire ☐ Optique ☐ Autres

Cadre réservé à l'adhérent (e)

Matricule : 2938 Société : RAM
☐ Actif ☒ Pensionné(e) ☐ Autre :
 Nom & Prénom : OUZINE SLIMANE
 Date de naissance : 21/01/1949
 Adresse : 219, Route Penley Thauri - Mazala CASABLANCA
 Tél. : 06 60 30 44 38 Total des frais engagés : 2212,90 Dhs

Cadre réservé au Médecin

Cachet du médecin : Dr. Saâd SOULAMI
 Professeur de Cardiologie
 35, Rue Mostafa El Maâni
 Tél. : 22.18.84/26.13.36 - CASA
 Date de consultation : 1
 Nom et prénom du malade : OUZINE SLIMANE Age :
 Lien de parenté : ☒ Lui-même ☐ Conjoint ☐ Enfant
 Nature de la maladie : ALD 1 type 2 sans complication
 En cas d'accident préciser les causes et circonstances :
 Dans le cas où la maladie aurait un caractère confidentiel, communiquer les renseignements sous pli confidentiel à l'attention du médecin conseil de la Mutuelle.

J'atteste sur l'honneur l'exactitude des renseignements portés sur la présente déclaration. Je déclare avoir pris connaissance de la clause relative à la protection des données personnelles.

Fait à : CASABLANCA Le : 24/11/2022

Signature de l'adhérent(e) :

Docteur Saâd SOULAMI

Professeur de Cardiologie

Spécialiste des maladies du Cœur et des vaisseaux

Diplômé de la Faculté de Médecine de Paris

Echo Doppler Couleur - Holter

الدكتور سعد السلمي

أستاذ سابقاً بكلية الطب بالدار البيضاء

رئيسة جمعية أمراض القلب

إختصاصي في أمراض القلب

خخص القلب بالصدى و الدوبلير بالالوان



Patient

Casablanca, le

24 NOV. 2022

13 x 44,00

Corix 6,8 (S.V)

4 x 111,10

1 - 1 - 1 (S.V)
biprotex 5/1,25

2 x 185,70

1 qrel
Cfestar 10 (S.V)

2 x 116,80

1 y le or 1 fane
leparib 10 (S.V)

35,70 x 4

1 y le or 1 fane
leparib 10 (S.V)
1 qrel

PHARMACIE HAY EL ANASSAR
Dr. EL MABROUK Hakim
1, Bd. Oum Rabii Oulfa, Casablanca
Tél.: 05 22 93 20 26

356, زنقة مصطفى المعاني (قرب زنقة أكادير) - الدار البيضاء

356, Rue Mostafa El Maâni (coté Rue d'Agadir) - 1^{er} étage - Casablanca - E-mail : cabinet-soulami@gmail.com
Tél.: 05 22 22 18 84 / 06 62 88 90 91 - Tél./Fax: 05 22 26 13 36 - Urgence : 06 65 14 69 96

CNSS : 2700608 - IF : 41802254 - ICE : 001755076000067 - IPN : 091130922

4670

Handwritten signature

18/10/90

PHARMACIE HAY EL MATAR
Dr. EL MABROUKI Hakim
1, Bd. Oum Rabli Oulfa - Casablanca
Tél.: 05 22 93 20 26

~~Dr. Caïn SOULAMI
Praticien de Cardiologie
350, Rue Mostafa El Maani
Tél.: 22.18.84/26.13.36 - CASA~~

OUZINE
SLIMANE

23-Nov-2022 18:06:31

Vent rate: 55 BPM
PR int: 216 ms
QRS dur: 110 ms
QT/QTc: 366 / 355 ms
P-R-T axes: 55 -35 106

BRADYCARDIE SINUSALE AVEC BAV DU 1ER DEGRE
DEVIATION AXIALE GAUCHE DE QRS IMPORTANTE
IDM ANTEROSEPTAL, DE DATE INDETERMINEE
SOUS DECALAGE DE ST LIMITE
INTERVALLE QT COURT
ECG ANORMAL

Revu par _____

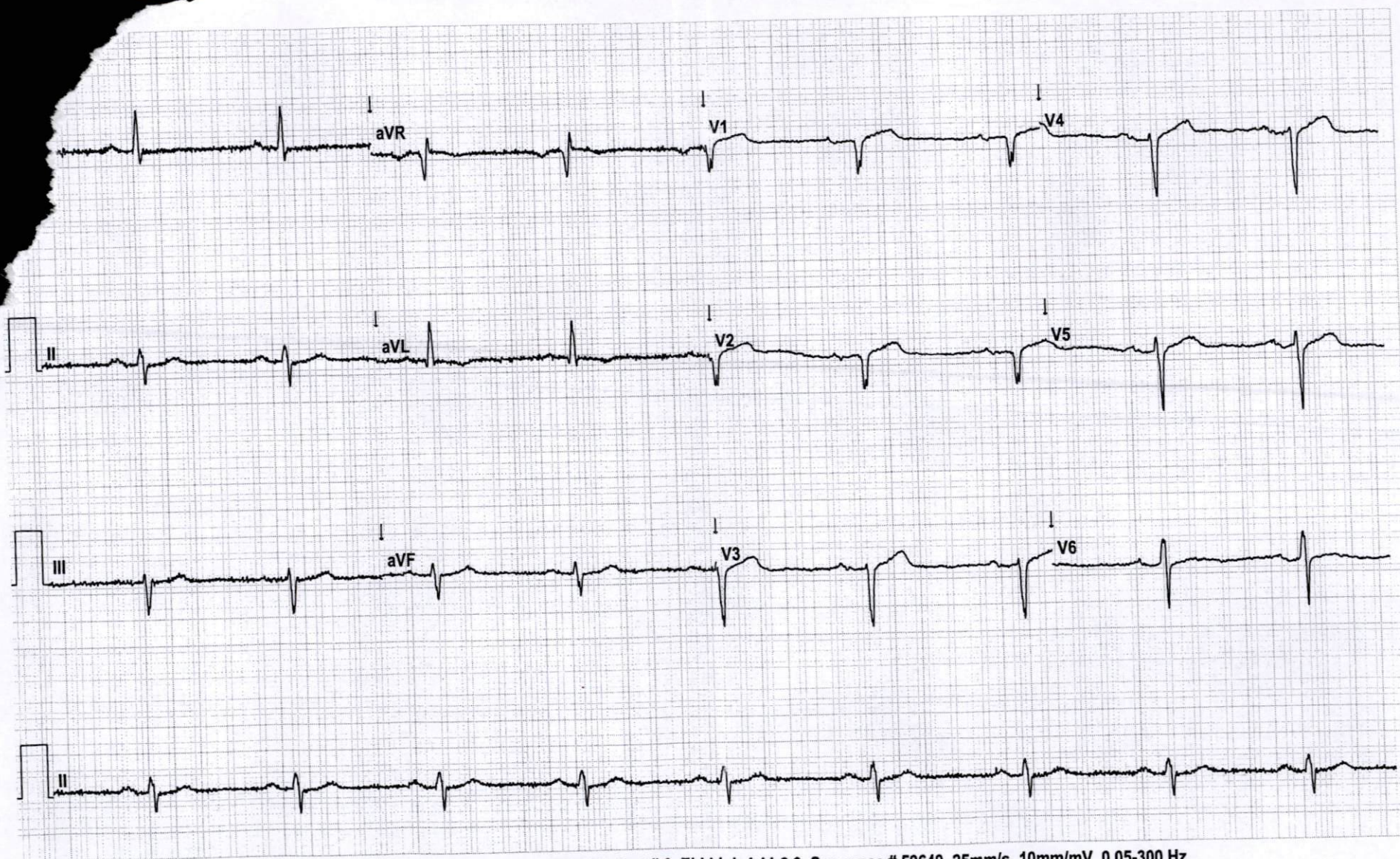

Site Zero

Site # 0 Cart # 0 ELI Link 4.11.6.0 Sequence # 59649 25mm/s 10mm/mV 0.05-300 Hz