

RECOMMANDATIONS IMPORTANTES A LIRE POUR ACTIVER LES REMBOURSEMENTS ET EVITER LES REJETS

Conditions générales :

- Le cadre réservé à l'adhérent doit être dûment renseigné.
- Le cadre réservé au médecin doit être renseigné par le praticien lui-même notamment la nature de la maladie.
- La validité de la feuille de soins est limitée à 3 mois à compter de la première consultation.
- L'entente préalable est exigée pour toute hospitalisation médicale, chirurgicale, soins dentaires spéciaux, extractions multiples, parodontie orthodontie, prothèses dentaires, prothèses auditives ou orthopédiques ainsi que pour tous les actes effectués en série.
- En cas d'accident, une déclaration précisant les causes et circonstances de l'accident est à joindre à la feuille de soins.

Pharmacie :

- Les vignettes des médicaments doivent être obligatoirement jointes aux ordonnances.
- Pour les médicaments sans vignettes une facture de la pharmacie doit être jointe.

Radiologie et Biologie :

- La facture ainsi qu'une copie des résultats des analyses ou du compte rendu (sous pli confidentiel) doivent être jointes à l'ordonnance médicale pour toute demande de remboursement.
- Un pli confidentiel du médecin prescripteur des analyses ou radios peut être demandé par le médecin conseil de la mutuelle.

Optique :

- L'ordonnance du médecin prescripteur et la facture de l'opticien sont à joindre à la feuille de soins.

Rééducation :

- L'entente préalable renseignée par le médecin prescripteur est exigée avant le début des séances de rééducations.
- Pour le remboursement, la facture et le calendrier des séances effectuées sont à joindre à la feuille de soins.

Dentaire :

- En cas de prothèses ou de traitement canaux, l'accord préalable renseigné sur la feuille de soins est obligatoire avant le début de traitement.
- La facture doit être jointe à la feuille de soins pour toute demande de remboursement.
- La radio-après soins est obligatoire en cas de prothèses ou de traitement canaux.

Maladie et Affection Longue Durée ALD et ALC :

- La déclaration de maladie chronique doit être renseignée par le médecin prescripteur et renouvelée tous les 6 mois.

Adresses Mails utiles

- Reclamation : contact@mupras.com
- Prise en charge : pec@mupras.com
- Adhésion et changement de statut : adhesion@mupras.com

La MUPRAS garantit le respect de la loi n° 09-08 relative à la protection des personnes physiques à l'égard du traitement des données à caractère personnel.

MUPRAS : Centre Allal Ben Abdellah - 6ème Etage Angle Rue Mohamed Fakir et Rue Allal Ben Abdellah - Quartier de l'Horloge Casablanca 20000 - Tél. : 05 22 20 45 45 (LG) - Fax : 05 22 22 78 18 - www.mupras.com



Déclaration de Maladie

N° W21-634768

☒ **Maladie** ☐ **Dentaire** ☐ **Optique** ☐ **Autres**

Cadre réservé à l'adhérent (e)

Matricule : 12318 Société : ROYAL AIR MAROC

☒ **Actif** ☐ **Pensionné(e)** ☐ **Autre**

Nom & Prénom : DERKAOU ABDERRAMIM

Date de naissance : 28/07/1985

Adresse : 225. NEXT HOUSE VILLA 52 DAR - BOU AZZA

Tél. : 0660195964 Total des frais engagés : 1765,90 Dhs

Cadre réservé au Médecin

Cachet du médecin : Dr Imane BEXOUCHI Gynécologue - Obstétricienne, min. Communal, Rte d'Azemour Entrée B, 2e Etage, N° 11, Hay Hassan Casablanca Tél: 05 22 930 930

Date de consultation : 17/11/2022

Nom et prénom du malade : Elkhaimou Fodou

Lien de parenté : ☐ Lui-même ☒ Conjoint ☐ Enfant

Nature de la maladie : Douleur pelv

En cas d'accident préciser les causes et circonstances :

Dans le cas où la maladie aurait un caractère confidentiel, communiquer les renseignements sous pli confidentiel à l'attention du médecin conseil de la Mutuelle.

J'atteste sur l'honneur l'exactitude des renseignements portés sur la présente déclaration. Je déclare avoir pris connaissance de la clause relative à la protection des données personnelles.

Fait à : CASA Le : 21/11/2022

Signature de l'adhérent(e) : 21/11/2022

Autorisation CNDP N° : A-A-215/2019

RELEVÉ DES FRAIS ET HONORAIRES				
Dates des Actes	Natures des Actes	Nombre et Coefficient	Montant détaillé des Honoraires	Cachet et signature du Médecin attestant le Paiement des Actes
27/10/22	Soins	50	263,20	Dr Imane B... Gynécologue - Obstétricienne Immeuble Communal, Rte d'Azemmour Entrée B, 2e Etage, N° 11 Hay Hassani - Casablanca Tél: 05 22 930 920

EXECUTION DES ORDONNANCES		
Cachet et signature du Pharmacien	Date	Montant de la Facture
27/10/22	263,20	
15/11/22	402,70	

ANALYSES - RADIOGRAPHIES			
Cachet et signature	Date	Désignation des Coefficients	Montant des Honoraires
31/10/22	2	300,00	
11/11/22	30	300,00	

AUXILIAIRES MEDICAUX						
Cachet et signature du Particulier	Date des Soins	Nombre				Montant détaillé des Honoraires
		AM	PC	IM	IV	

RELEVÉ DES FRAIS ET HONORAIRES																									
Le praticien est prié de préciser la dent traitée, l'acte pratiqué en indiquant la nature des soins.																									
Important : Veuillez joindre les radiographies en cas de prothèses ou de traitement canaux, ainsi que le bilan de l'ODF.																									
SOINS DENTAIRES	Dents Traitées	Nature des Soins	Coefficient	INP : [] [] [] [] [] [] [] [] [] []																					
				COEFFICIENT DES TRAVAUX																					
				MONTANTS DES SOINS																					
				DEBUT D'EXECUTION																					
				FIN D'EXECUTION																					
O.D.F. PROTHESES DENTAIRES	DETERMINATION DU COEFFICIENT MASTICATOIRE																								
	<table border="1"> <thead> <tr> <th colspan="2">H</th> <th colspan="2">G</th> </tr> </thead> <tbody> <tr> <td>25533412</td> <td>21433552</td> <td></td> <td></td> </tr> <tr> <td>00000000</td> <td>00000000</td> <td></td> <td></td> </tr> <tr> <td>00000000</td> <td>00000000</td> <td></td> <td></td> </tr> <tr> <td>35533411</td> <td>11433553</td> <td></td> <td></td> </tr> </tbody> </table>			H		G		25533412	21433552			00000000	00000000			00000000	00000000			35533411	11433553			COEFFICIENT DES TRAVAUX	
	H		G																						
	25533412	21433552																							
	00000000	00000000																							
	00000000	00000000																							
	35533411	11433553																							
				MONTANTS DES SOINS																					
	[Création, remont, adjonction] Fonctionnel, Thérapeutique, nécessaire à la profession			DATE DU DEVIS																					
				DATE DE L'EXECUTION																					

VISA ET CACHET DU PRATICIEN ATTESTANT LE DEVIS

VISA ET CACHET DU PRATICIEN ATTESTANT L'EXECUTION



مختبر التشريح المرضي شارع كلميمة

Cabinet de Pathologie Bd GOULMIMA



FACTURE N° C259M22

Nom et Prénom : Ch Karman Fadwa

Montant : 300 DH

Arrêtée la présente facture à la somme de : P22

Casablanca, le 11/11/22

INPE: 091168021

ICE:

001708190000042

Cachet et Signature





مختبر التشريح المرضي شارع كلميمة

Cabinet de Pathologie Bd GOULMIMA



Dr Fadoua El Mansouri

Professeur en Anatomie Pathologique

الدكتورة المنصوري فدوى

أستاذة في التشريح المرضي

C859/172

DEMANDE D'EXAMEN ANATOMO ET CYTOPATHOLOGIQUE

Identité du patient(e) :

Médecin prescripteur :

Age : Date du prélèvement :

Renseignements cliniques et para cliniques :

4/10/1986

Siège et nature du prélèvement :



Examen cytopathologique :

FCV ☒ Vagin ☐ Exocol ☐ Endocol ☐ Endomètre ☐

Date des derniers règles : Parité :

Traitement en cours :

Signature et Cachet du Medecin

Cytopathologie conventionnelle et monocouche - Histopathologie - Histochimie - Extemporane - Immunohistochimie - Biologie moléculaire

Le 633, Rue Goulmima - 1^{er} Etage - Appt N° 2 - Bourgogne - Casablanca

à 250 m de l'hôpital My Youssef et 300 m de la Mosquée Hassan II - entre Pharmacie Laayoune et Locamed

Tél./Fax : 05 22 26 35 35 - Urgences : 06 14 88 11 88 - E-mail : anapathgoulmima@yahoo.fr

Casablanca, le 31/10/2022

Facture N° 3453/10/2022

Nom patient : CHKARMOU FADWA

Examen(s) réalisé(s) : ECHOGRAPHIE PELVIENNE

Date Examen(s) : 31/10/2022

Montant : 300 DH

Montant Produits : 0,00 DH

**ARRETEE LA PRESENTE FACTURE A LA SOMME DE :
MONTANT TOTAL :
TROIS CENTS DIRHAMS**

**RADIOLOGIE HAY HASSANI
ANFA**

10, Imm. Communal Route d'Azemmour
Bd. Sidi Abderrahmane - Casablanca
Tél. : 05 22 90 07 07 - Fax : 05 22 93 37 13

Pantente : 35 00 38 66 - TVA : 73 39 10 - IF : 2221555 - ICE : 001686337000022

Docteur Imane BEKOUCHI

**Spécialiste en Gynécologie
Obstétrique**

Chirurgie gynécologique - Maladies du Sein

Coelioscopie- Colposcopie - Hystéroscopie

Stérilité - Procréation Médicalement Assistée

Diplômée en Echographie de l'Université

Paris - Descartes



الدكتورة إيمان بكوشي

**إختصاصية في أمراض النساء
والتوليد**

جراحة السرطان - أمراض الثدي

التشخيص و الجراحة بالمنظار - العقم

المساعدة الطبية على الإنجاب

حاصلة على دبلوم الفحص بالصدى جامعة

ديكارت- باريس

Casablanca, le : 27/10/2022 : الدار البيضاء، في

Mme :

Mme Chikou

Fadou

Echographie

Pelvienne

RADIOLOGIE HAY HASSANI
ANFA
10, Imm Communal Route d'Azemmour
Bd. Sidi Abderrahmane - Casablanca
Tel: 05 22 90 10 10 / 05 22 90 07 07

Dr Imane BEKOUCHI
Gynécologue - Obstétricienne
Imm Communal Rte d'Azemmour
Entrée B, 2e Etage, N° 11
Hay Hassani - Casablanca
Gsm: 0661 96 14 04 - Tél: 05 22 930 930

_____ عمارة الجماعة المدخل ب، الطابق الثاني رقم 11، طريق أزموور- الحي الحسني - الدار البيضاء _____

Immeuble Communal Rte d'Azemmour, Entrée B, 2ème Etage - N°11 - Hay Hassani - Casablanca

E-mail : dr.bekouchi@gmail.com - GSM : 06 61 961 404 - Tél.: 05 22 930 930

Docteur Imane BEKOUCHI

**Spécialiste en-Gynécologie
Obstétrique**

Chirurgie gynécologique - Maladies du Sein

Coelioscopie - Colposcopie - Hystéroscopie

Stérilité - Procréation Médicalement Assistée

Diplômée en Echographie de l'Université

Paris - Descartes



الدكتورة إيمان بكوشي

**إختصاصية في أمراض النساء
والتوليد**

جراحة السرطان - أمراض الثدي
التشخيص والجراحة بالمنظار - العقم

المساعدة الطبية على الإنجاب

حاصلة على دبلوم الفحص بالصدى

جامعة ديكارت-باريس

Casablanca, le : 27/10/2014 الدار البيضاء, في :

Mme : Dr. Chikoumou

Fadys

Uter de balle, c'est
réfubi, plus large
avec une ce late'outer
d'air je l'apporte
2 nouvelles fois 67/50

عمارة الجماعة المدخل ب, الطابق الثاني رقم 11, طريق أزموور- الحي الحسني- الدار البيضاء

Immeuble Communal Rte d'Azemmour, Entrée B 2ème Etage - N°11- Hay Hassani -Casablanca

E-mail : dr.bekouchi@gmail.com - GSM : 06 61 961 404 - Tél.: 05 22 930 930

An 40 V4 sur patting
- AS d'fmal h
D7

Dr Imene BEKOUCHI
Gynécologue - Obstétricienne
Immatriculée au Collège National des Médecins
N° 1111111111 - Casablanca
Tél: 05 22 930 030

Docteur Imane BEKOUCHI

Spécialiste en-Gynécologie
Obstétrique

Chirurgie gynécologique - Maladies du Sein
Coelioscopie - Colposcopie - Hystéroscopie
Stérilité - Procréation Médicalement Assistée
Diplômée en Echographie de l'Université
Paris - Descartes

الدكتورة إيمان بكوشي

إختصاصية في أمراض النساء
والتوليد

جراحة السرطان - أمراض الثدي
التشخيص والجراحة بالمنظار - العقم
المساعدة الطبية على الإنجاب
حاصلة على دبلوم الفحص بالصدى
جامعة ديكارت-باريس



Casablanca, le : 10/11/2011 : الدار البيضاء في :

Mme : Mme. Bekouchi

Fatma =

PHARMACIE LES JARDINS
DE L'OCEAN BAY SAHOU
Route d'Azemmour Km 15
Dar Bouazza - Casablanca
Tél : 05 22 21 08 25
RC : 399369 - T.R. : 32960411

9160x4

→ Nocod 200g

1 cp / j x 10j

1 cp 1/2 x 1 seu.

3630 1 cp / seu x 3min

→ flogyl 500g ou lezeir x 10j
= 402,70

الطابق الثاني رقم 11 طريق أزموور - الحي الحسني - الدار البيضاء

Immeuble Communal Rte d'Azemmour, Entrée B 2ème Etage - N°11 Hay Hassani - Casablanca

E-mail : dr.bekouchi@gmail.com - GSM : 06 61 961 404 - Tél : 05 22 930 930

Dr. Imane BEKOUCHI
Gynécologue - Obstétricienne
N°11 Hay Hassani - Casablanca
Entrée B 2ème Etage, N°11 Hay Hassani
GSM : 06 61 961 404 - Tél : 05 22 930 930

Docteur Imane BEKOUCHI

**Spécialiste en Gynécologie
Obstétrique**

Chirurgie gynécologique - Maladies du Sein
Coelioscopie- Colposcopie - Hystérocopie
Stérilité - Procréation Médicalement Assistée
Diplômée en Echographie de l'Université
Paris - Descartes



الدكتورة إيمان بكوشي

**إختصاصية في أمراض النساء
والتوليد**

جراحة السرطان - أمراض الثدي
التشخيص و الجراحة بالمنظار - العقم
المساعدة الطبية على الإنجاب
حاصلة على دبلوم الفحص بالصدى جامعة
ديكارت- باريس

Casablanca, le : 29/10/2016 في الدار البيضاء،

Mme :

Mme Chikha Sadou

79.10

1/ - Gardi Lx N

46.40

1 N x 1

2/ - Felizti qv

87.30

1 qv x 8

3/ - Defix qv

F = 263.20

17 pp 1x 1

PHARMACIE LES JARDINS
DE L'OCEAN BAY SARI AU
Route d'Azemmour Km 15
Dar Hassan Casablanca
Tél : 05 22 930 930
RC : 396369

Dr Imane BEKOUCHI
Gynécologue - Obstétricienne
Imm. Communal, Rte d'Azemmour
Entrée B, 2ème Etage - N°11
Hay Hassani - Casablanca
Gsm: 0661 961 404
Tél: 05 22 930 930

عمارة الجماعة المدخل ب، الطابق الثاني رقم 11، طريق أزموور- الحي الحسني - الدار البيضاء

Immeuble Communal Rte d'Azemmour, Entrée B, 2ème Etage - N°11 - Hay Hassani - Casablanca

E-mail : dr.bekouchi@gmail.com - GSM : 06 61 961 404 - Tél.: 05 22 930 930

Docteur Imane BEKOUCHI

**Spécialiste en-Gynécologie
Obstétrique**

Chirurgie gynécologique - Maladies du Sein

Coelioscopie - Colposcopie - Hystéroscopie

Stérilité - Procréation Médicalement Assistée

Diplômée en Echographie de l'Université

Paris - Descartes



الدكتورة إيمان بكوشي

**إختصاصية في أمراض النساء
والتوليد**

جراحة السرطان - أمراض الثدي

التشخيص والجراحة بالمنظار - العقم

المساعدة الطبية على الإنجاب

حاصلة على دبلوم الفحص بالصدى

جامعة ديكارت-باريس

Casablanca, le : 27/10/2000 : الدار البيضاء, في :

Mme :

Facture

Dr Chikamov
Feder

U + Echopphie pelv
100 LF

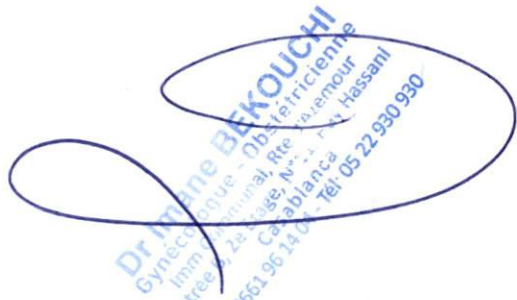

عمارة الجماعة المدخل ب, الطابق الثاني رقم 11, طريق أزموور- الحي الحسني- الدار البيضاء

Immeuble Communal Rte d'Azemmour, Entrée B 2ème Etage - N°11- Hay Hassani - Casablanca

E-mail : dr.bekouchi@gmail.com - GSM : 06 61 961 404 - Tél.: 05 22 930 930



Dr. O. Alami

Spécialiste en Radiologie
Lauréate de l'Université Nancy I
Ex Radiologue au CHU Ibn Rochd

Dr. N. Javis

Spécialiste en Radiologie
Lauréate de l'Université Nancy I
Ex Radiologue au CHU Ibn Rochd

Casablanca, le 31/10/2022

PATIENT : Mme. CHKARMOU FADWA
MEDECIN TRAITANT : DR BEKOUCHI IMANE
EXAMEN(S) REALISE(S) : ECHOGRAPHIE PELVIENNE

Cher Docteur,

Je vous remercie de nous avoir adressé votre patiente dont voici le résultat de l'examen.

ECHOGRAPHIE PELVIENNE

- ❖ Vessie pleine, à paroi fine et anéchogène.
- ❖ Utérus latérodévié à gauche, de taille normale, de contours réguliers, son échostructure paraît homogène.
- ❖ Ligne cavitaire médiane et fine.
- ❖ Individualisation en latéro utérin droit d'une masse circonscrite et bien limitée, de 64,57mm x 49,81mm x 56,27mm de diamètres, hypoéchogène, finement hétérogène, modérément vascularisée avec interposition d'un pédicule vasculaire inter tumoro utérin.
- ❖ L'ovaire droit, paraît luxé en haut et à droite, homogène.
- ❖ Ovaire gauche de taille normale, homogène.
- ❖ Douglas libre.

AU TOTAL

Aspect de myome sous sereux, latéro utérin droit de classe 6.

Confraternellement

DR O. ALAMI

RADIOLOGIE HAY HASSANI
Dr. O. Alami
10, Imm. Communal, Angle route d'Azemmour et Bd. Sidi Abderrahmane - Casablanca
Tél : 05 22 90 10 10 / 05 22 90 07 07

Patient		Examen	
N°	32380	N° d'accès	64539
Nom	CHKARMOU, FADWA	Date	31102022
D. naissance	04101986	Description	ECHOGRAPHIE PELVIENNE
Sexe	Féminin	Echographe	

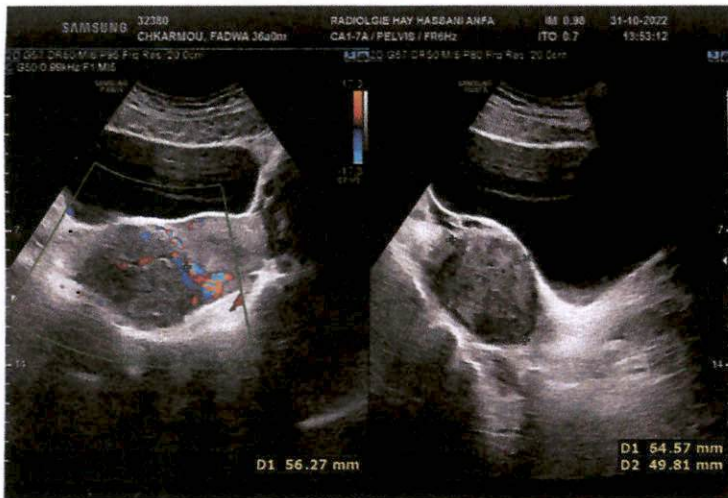
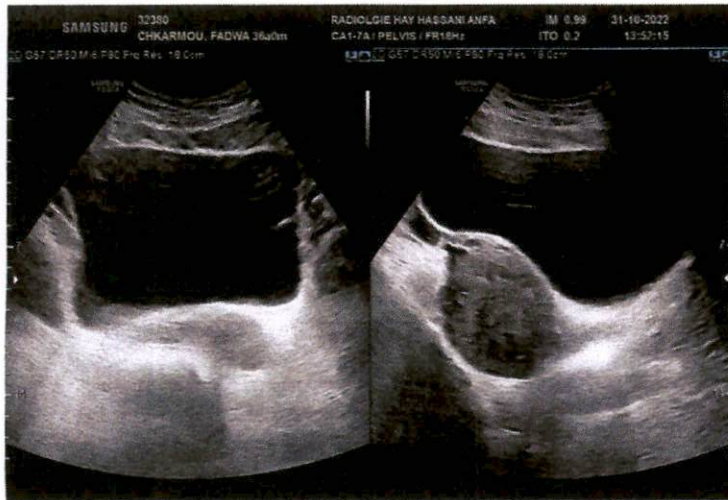



مختبر التشريح المرضي شارع كلميمة

Cabinet de Pathologie Bd GOULMIMA



Dr Fadoua EL MANSOURI
Professeur en Anatomie Pathologique

الدكتورة المنصوري فدوى
أستاذة في التشريح المرضي

Réf.C2591122

Reçu le 09/11/2022 Répondu le 11/11/2022

Nom et prénom : Chkarmou Fadwa

Médecin : Dr Bekouchi

Age : 36 ans

Adresse : Casablanca

Résumé des renseignements cliniques : FCV de dépistage.

1- Méthode de prélèvement : Frottis monocouche.

2- Type de prélèvement : col et vagin.

3- Qualité du prélèvement : peu satisfaisant (nombreux agrégats de PNN masquant souvent la desquamation pariétale).

4- Fond : inflammatoire très prononcé avec présence de nombreux polynucléaires neutrophiles agencés souvent en agrégats. Débris nucléaires +++.

5- Profil hormonal : Bonne trophicité pour l'âge.

6- Cellules malpighiennes :

Cellules superficielles et intermédiaires sans anomalie.

Nombreuses cellules parabasales de type métaplasique à cytoplasme cyanophile et éosinophile d'aspect régulier quand c'est analysable.

7-Cellules glandulaires : Rares isolées d'allure dystrophique.

8-Flore vaginal : présence d'une flore de Doderlin exubérante.

CONCLUSION

- Frottis cervico-utérin inflammatoire très marqué avec signes de remaniement métaplasique plus ou moins mature à faire intégrer dans son contexte hormonale (insuffisance lutéale probable).

- Absence de signes cytologique de malignité sur ce prélèvement.



Cytopathologie conventionnelle et monocouche - Histopathologie - Histochimie - Extemporane - Immunohistochimie - Biologie moléculaire

Le 633, Rue Goulmima - 1^{er} Etage - Appt N° 2 - Bourgogne - Casablanca

à 250 m de l'hôpital My Youssef et 300 m de la Mosquée Hassan II - entre Pharmacie Laayoune et Locamed

Tél./Fax : 05 22 26 35 35 - Urgences : 06 14 88 11 88 - E-mail : anapathgoulmima@yahoo.fr

Sur prescription médicale

Fluomizin®

Chlorure de déqualinium 10 mg

6 comprimés vaginaux

Fabriqué par: Rottendorf Pharma GmbH
Ostenfelder Str. 51-61, 59320 Ennigerloh, Allemagne
Pour: Medinova AG, Suisse

medinova

Un comprimé contient: 10 mg de
Chlorure de déqualinium.
Excipients: Lactose monohydraté, stéarate de
magnésium, cellulose microcristalline.
Excipient à effet notoire: Lactose monohydraté
Ne pas conserver au-dessus de 30 °C.
Tenir hors de la portée des enfants.

Distribué par: ZENITHPHARMA
96, Zone Industrielle Tassila Inezgane
Agadir-Maroc
Dr. M. EL BOUHMADI, Pharmacien Responsable
AMM N°: 24/18DMP/21/NRQ
P.P.V.: 96.40 DHS

Fluomizin®

Lot 380301



وصفة العقار فليوميزين

10 مليغرام ديكوالينيوم كلوريد

6 أقراص مهبلية

مصنعة من: روتندورف فارما المحدودة
أوستنفلدر شتراسه 51-61،
59320 أنيغريلو، ألمانيا
لصالح شركة: مدينوفا المساهمة، سويسرا

medinova

يحتوي القرص على: 10 مليغرام ديكوالينيوم كلوريد
مواد إضافية لكل قرص: لاکتوز أحادي التنمية
السليولوز البللوري النقي، ماغنيسيوم ستياريت
سواغ ذو تأثير فعال. لاکتوز أحادي التنمية

لا تخزن فوق 30 درجة مئوية بحفظ بعيدا عن متناول الأطفال

Respecter la dose prescrite

7 تتجاوز الجرعة المحددة

Tableau C (Liste II)