

# RECOMMANDATIONS IMPORTANTES A LIRE POUR ACTIVER LES REMBOURSEMENTS ET EVITER LES REJETS

## Conditions générales :

- Le cadre réservé à l'adhérent doit être dûment renseigné.
- Le cadre réservé au médecin doit être renseigné par le praticien lui-même notamment la nature de la maladie.
- La validité de la feuille de soins est limitée à 3 mois à compter de la première consultation.
- L'entente préalable est exigée pour toute hospitalisation médicale, chirurgicale, soins dentaires spéciaux, extractions multiples, parodontie orthodontie, prothèses dentaires, prothèses auditives ou orthopédiques ainsi que pour tous les actes effectués en série.
- En cas d'accident, une déclaration précisant les causes et circonstances de l'accident est à joindre à la feuille de soins.

## Pharmacie :

- Les vignettes des médicaments doivent être obligatoirement jointes aux ordonnances.
- Pour les médicaments sans vignettes une facture de la pharmacie doit être jointe.

## Radiologie et Biologie :

- La facture ainsi qu'une copie des résultats des analyses ou du compte rendu (sous pli confidentiel) doivent être jointes à l'ordonnance médicale pour toute demande de remboursement.
- Un pli confidentiel du médecin prescripteur des analyses ou radios peut être demandé par le médecin conseil de la mutuelle.

## Optique :

- L'ordonnance du médecin prescripteur et la facture de l'opticien sont à joindre à la feuille de soins.

## Rééducation :

- L'entente préalable renseignée par le médecin prescripteur est exigée avant le début des séances de rééducations.
- Pour le remboursement, la facture et le calendrier des séances effectuées sont à joindre à la feuille de soins.

## Dentaire :

- En cas de prothèses ou de traitement canaux, l'accord préalable renseigné sur la feuille de soins est obligatoire avant le début de traitement.
- La facture doit être jointe à la feuille de soins pour toute demande de remboursement.
- La radio-après soins est obligatoire en cas de prothèses ou de traitement canaux.

## Maladie et Affection Longue Durée ALD et ALC :

- La déclaration de maladie chronique doit être renseignée par le médecin prescripteur et renouvelée tous les 6 mois.



**MUPRAS**  
Mutuelle de Prévoyance  
& d'Actions Sociales  
de Royal Air Maroc

## Déclaration de Maladie

M22- 0023640

☐ Maladie

☐ Dentaire

☐ Optique

☐ Autres

Cadre réservé à l'adhérent (e)

Matricule : 1691 Société : 139256

☐ Actif

☐ Pensionné(e)

☒ Autre : 139256

Nom & Prénom : M. RABIA

Date de naissance : 13/01/1986

Adresse : 43 Rue Air Maroc C.C.

Tél. : 066239586 Total des frais engagés : Dhs

Cadre réservé au Médecin

Cachet du médecin :

Docteur AZZAM TAJIRI  
Maladies du Cœur et des Vaisseaux  
55 Boulevard Zerktouni  
Tél : 022.20.71.61

Date de consultation : 12/10/2022

Nom et prénom du malade : M. TAJIRI RABIA Age :

Lien de parenté :

☐ Lui-même

☐ Conjoint

☐ Enfant

Nature de la maladie : Hypertension

Affection longue durée ou chronique : ☐ ALD ☐ ALC Pathologie :

En cas d'accident préciser les causes et circonstances :

Dans le cas où la maladie aurait un caractère confidentiel, communiquer les renseignements sous pli confidentiel à l'attention du médecin conseil de la Mutuelle.

J'atteste sur l'honneur l'exactitude des renseignements portés sur la présente déclaration. Je déclare avoir pris connaissance de la clause relative à la protection des données personnelles.

Fait à : Le : / /

Signature de l'adhérent(e) :

## Adresses Mails utiles

- Réclamation : contact@mupras.com
- Prise en charge : pec@mupras.com
- Adhésion et changement de statut : adhesion@mupras.com

La MUPRAS garantit le respect de la loi n° 09-08 relative à la protection des personnes physiques à l'égard du traitement des données à caractère personnel.

**MUPRAS** : Centre Allal Ben Abdellah - 6ème Etage Angle Rue Mohamed Fakir et Rue Allal Ben Abdellah - Quartier de l'Horloge  
Casablanca 20000 - Tél. : 05 22 20 45 45 (LG) - Fax : 05 22 22 78 18 - www.mupras.com

Autorisation CNDP N° : A-A-215 / 2019

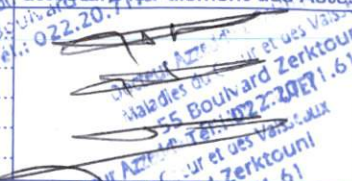

# RELEVÉ DES FRAIS ET HONORAIRES

Dates des Actes	Natures des Actes	Nombre et Coefficient	Montant détaillé des Honoraires	Cachet et signature du Médecin attestant le Paiement des Actes
15-10-22	C3S			
17-10-22	C3S + ELO		350 M	
17-10-22	Chirurgie		850 M	

# EXECUTION DES ORDONNANCES

Cachet du Pharmacien ou du Fournisseur	Date	Montant de la Facture
	10/10/22	1486

# ANALYSES - RADIOGRAPHIES

Cachet et signature du Laboratoire et du Radiologue	Date	Désignation des Coefficients	Montant des Honoraires

# AUXILIAIRES MEDICAUX

Cachet et signature du Praticien	Date des Soins	Nombre				Montant détaillé des Honoraires
		AM	PC	IM	IV	

# RELEVÉ DES FRAIS ET HONORAIRES

Le praticien est prié de préciser la dent traitée, l'acte pratiqué en indiquant la nature des soins.

## Important :

Veillez joindre les radiographies en cas de prothèses ou de traitement canalaires, ainsi que le bilan de l'ODF.

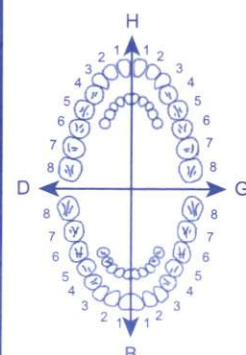
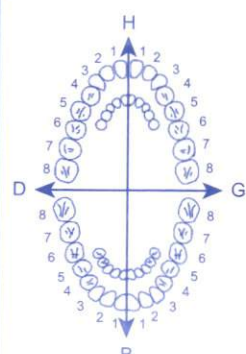
SOINS DENTAIRES	Dents Traitées	Nature des Soins	Coefficient	
				Coefficient DES TRAVAUX <input type="text"/>
				MONTANTS DES SOINS <input type="text"/>
				DEBUT D'EXECUTION <input type="text"/>
				FIN D'EXECUTION <input type="text"/>
O.D.F PROTHESES DENTAIRES	DETERMINATION DU COEFFICIENT MASTICATOIRE <div style="display: flex; justify-content: space-between;"> <div>             H 25533412 00000000 D 00000000 35533411           </div> <div>             21433552 00000000 G 00000000 11433553 B           </div> </div>			Coefficient DES TRAVAUX <input type="text"/>
	[Création, remont, adjonction] Fonctionnel, Thérapeutique, nécessaire à la profession			MONTANTS DES SOINS <input type="text"/>
				DATE DU DEVIS <input type="text"/>
				DATE DE L'EXECUTION <input type="text"/>

VISA ET CACHET DU PRATICIEN ATTESTANT LE DEVIS

VISA ET CACHET DU PRATICIEN ATTESTANT L'EXECUTION

# Dr. Azzeddine TAHIRI JOUTEY

الدكتور عز الدين طاهري جوتي

Spécialiste des Maladies du Cœur et des Vaisseaux

Professeur de Cardiologie de la Faculté DE Médecine

et de la pharmacie de Casablanca

Ex Chef du Service de Cardiologie au C.H.U

Ibn-Rochd de Casablanca

اختصاصي في أمراض القلب والشراب  
أستاذ التعليم العالي لكلية الطب والصيدلة  
بالدار البيضاء  
رئيس قسم أمراض القلب سابقاً بالمركز  
الإستشفائي الجامعي ابن رشد



PHARMACIE L'ESPERANCE  
Melle EL MOU...  
Docteur en Pharmacie  
7, Rue Ain Asserdoune, C.I.L  
Casablanca - Tél: 05 22 36 24 85

Casablanca, Le 12-10-22 في الدار البيضاء

Mr TAHIRI

buvables

PPV: 56,30 DH  
LOT: 21A28D  
EXP: 01/2023

99,00 Relocim 375



1 gélule

6 lin

49.60

D-ome 100



10 gélule

PPV: 49,60 DH  
LOT: 11/2023  
EXP: 11/2023

148.60

70k 30ms

~~Signature~~

Docteur Azzeddine TAHIRI JOUTEY  
Maladies du Cœur et des Vaisseaux  
55 Boulevard Zerkouni  
Tél.: 022.20.71.61

# Dr. Azzeddine TAHIRI JOUTEY

الدكتور عز الدين طاهري جوتي

Spécialiste des Maladies du Cœur et des Vaisseaux

Professeur de Cardiologie de la Faculté DE Médecine

et de la pharmacie de Casablanca

Ex Chef du Service de Cardiologie au C.H.U

Ibn Rochd de Casablanca

اختصاصي في أمراض القلب والشرابيين  
أستاذ التعليم العالي لكلية الطب والصيدلة  
بالدار البيضاء  
رئيس قسم أمراض القلب سابقا بالمركز  
الإستشفائي الجامعي ابن رشد

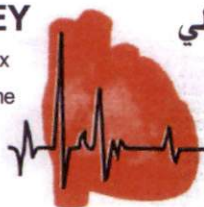

ICE 0017367 19 000038

Casablanca, Le 17-10-22 الدار البيضاء في

N=nnng modicemus di

M= TARI RABGA.

Echocardiogramme d'apex 850 mm  
sans pathologie cardiaque

DOCTEUR AZZEDDINE TAHIRI JOUTEY  
Maladies du Cœur et des Vaisseaux  
55 Boulevard Zerkouni  
Tél.: 022.20.71.61



# Dr. Azzeddine TAHIRI JOUTEY

Spécialiste des Maladies du Cœur et des Vaisseaux

Professeur de Cardiologie de la Faculté DE Médecine

et de la pharmacie de Casablanca

Ex Chef du Service de Cardiologie au C.H.U

Ibn Rochd de Casablanca



الدكتور عز الدين طاهري جوتي

اختصاصي في أمراض القلب والشراب

أستاذ التعليم العالي لكلية الطب والصيدلة

بالدار البيضاء

رئيس قسم أمراض القلب سابقا بالمركز

الإستشفائي الجامعي ابن رشد

Casablanca, Le 17-10-22 الدار البيضاء في

Echo cardiaque doppler  
de M<sup>re</sup> TAZI RABAT

Ante normale

Insuffisance mitrale minime

Dilatation oreillette G (23cm<sup>2</sup>)

Ventricule G de dimensions et de  
contractilité normales

Veine cave inférieure à 16 mm

Pas d'hypertension pulmonaire

Pas d'égardement pericardique

=> Echo cardiaque dans le but de la norme  
(Insuffisance mitrale minime)

AB Echo cardiaque TST: normale pour l'âge  
Pas de signes d'athérome ni calcifications  
ni sténoses

zzeddin

iste des Malac

eur de Cardiolo

et de la phar

Chef du Servic

Ibn Roch

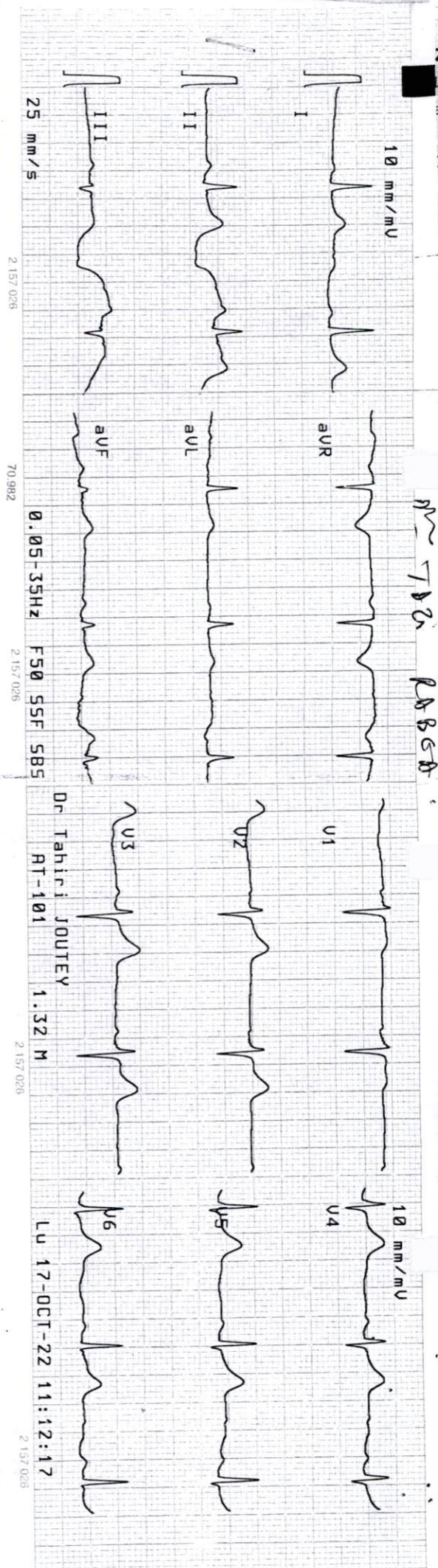

sho cm  
(Dr

aplen  
de pl  
stom

ppt.9 ( en Fa  
Tél.: 05 2



# Rapport Cardiaque - Complete

## Information Patient

Nom: MME TAZI, RABEA

ID: C 270

Date de naissance: 01 Jan 1949

Taille: 159.0 cm

Poids: 75.0 kg

Sexe: F

Age: 74

ASC: 1.78 m<sup>2</sup>

BP: 125/75

Date d'examen: 17 Oct 2022

Cassette

Compteur: 040 00

Moderateur: Réal

2D

Méto-M

SVI

EF SVI

SVs

Ouv. VA

D.AO

D.OO

OGAO

VG VAOcb

VG Vd Teich

VGd

VGb

MassInd

VGs

Murcing

74.08 g/m<sup>2</sup>

74.08 g/m<sup>2</sup>

74.08 g/m<sup>2</sup>

74.08 g/m<sup>2</sup>

74.08 g/m<sup>2</sup>

74.08 g/m<sup>2</sup>

74.08 g/m<sup>2</sup>

74.08 g/m<sup>2</sup>

74.08 g/m<sup>2</sup>

74.08 g/m<sup>2</sup>

74.08 g/m<sup>2</sup>

74.08 g/m<sup>2</sup>

74.08 g/m<sup>2</sup>

74.08 g/m<sup>2</sup>

74.08 g/m<sup>2</sup>

74.08 g/m<sup>2</sup>

74.08 g/m<sup>2</sup>

74.08 g/m<sup>2</sup>

74.08 g/m<sup>2</sup>

74.08 g/m<sup>2</sup>

74.08 g/m<sup>2</sup>

74.08 g/m<sup>2</sup>

74.08 g/m<sup>2</sup>

74.08 g/m<sup>2</sup>

74.08 g/m<sup>2</sup>

74.08 g/m<sup>2</sup>

74.08 g/m<sup>2</sup>

74.08 g/m<sup>2</sup>

74.08 g/m<sup>2</sup>

74.08 g/m<sup>2</sup>

74.08 g/m<sup>2</sup>

74.08 g/m<sup>2</sup>

74.08 g/m<sup>2</sup>

74.08 g/m<sup>2</sup>

74.08 g/m<sup>2</sup>

74.08 g/m<sup>2</sup>

74.08 g/m<sup>2</sup>

74.08 g/m<sup>2</sup>

74.08 g/m<sup>2</sup>

74.08 g/m<sup>2</sup>

74.08 g/m<sup>2</sup>

74.08 g/m<sup>2</sup>

74.08 g/m<sup>2</sup>

74.08 g/m<sup>2</sup>

74.08 g/m<sup>2</sup>

74.08 g/m<sup>2</sup>

74.08 g/m<sup>2</sup>

74.08 g/m<sup>2</sup>

74.08 g/m<sup>2</sup>

74.08 g/m<sup>2</sup>

74.08 g/m<sup>2</sup>

74.08 g/m<sup>2</sup>

74.08 g/m<sup>2</sup>

74.08 g/m<sup>2</sup>

74.08 g/m<sup>2</sup>

74.08 g/m<sup>2</sup>

74.08 g/m<sup>2</sup>

74.08 g/m<sup>2</sup>

74.08 g/m<sup>2</sup>

74.08 g/m<sup>2</sup>

74.08 g/m<sup>2</sup>

74.08 g/m<sup>2</sup>

74.08 g/m<sup>2</sup>

74.08 g/m<sup>2</sup>

74.08 g/m<sup>2</sup>

74.08 g/m<sup>2</sup>

74.08 g/m<sup>2</sup>

74.08 g/m<sup>2</sup>

74.08 g/m<sup>2</sup>

74.08 g/m<sup>2</sup>

74.08 g/m<sup>2</sup>

74.08 g/m<sup>2</sup>

74.08 g/m<sup>2</sup>

74.08 g/m<sup>2</sup>

74.08 g/m<sup>2</sup>

74.08 g/m<sup>2</sup>

74.08 g/m<sup>2</sup>

74.08 g/m<sup>2</sup>

74.08 g/m<sup>2</sup>

74.08 g/m<sup>2</sup>

74.08 g/m<sup>2</sup>

74.08 g/m<sup>2</sup>

74.08 g/m<sup>2</sup>

74.08 g/m<sup>2</sup>

74.08 g/m<sup>2</sup>

74.08 g/m<sup>2</sup>

74.08 g/m<sup>2</sup>

74.08 g/m<sup>2</sup>

74.08 g/m<sup>2</sup>

74.08 g/m<sup>2</sup>

74.08 g/m<sup>2</sup>

74.08 g/m<sup>2</sup>

74.08 g/m<sup>2</sup>

74.08 g/m<sup>2</sup>

74.08 g/m<sup>2</sup>

74.08 g/m<sup>2</sup>

74.08 g/m<sup>2</sup>

74.08 g/m<sup>2</sup>

74.08 g/m<sup>2</sup>

74.08 g/m<sup>2</sup>

74.08 g/m<sup>2</sup>

74.08 g/m<sup>2</sup>

74.08 g/m<sup>2</sup>

74.08 g/m<sup>2</sup>

74.08 g/m<sup>2</sup>

74.08 g/m<sup>2</sup>

74.08 g/m<sup>2</sup>

74.08 g/m<sup>2</sup>

74.08 g/m<sup>2</sup>

74.08 g/m<sup>2</sup>

74.08 g/m<sup>2</sup>

74.08 g/m<sup>2</sup>

74.08 g/m<sup>2</sup>

74.08 g/m<sup>2</sup>

74.08 g/m<sup>2</sup>

74.08 g/m<sup>2</sup>

74.08 g/m<sup>2</sup>

74.08 g/m<sup>2</sup>

74.08 g/m<sup>2</sup>

74.08 g/m<sup>2</sup>

74.08 g/m<sup>2</sup>

74.08 g/m<sup>2</sup>

74.08 g/m<sup>2</sup>

74.08 g/m<sup>2</sup>

74.08 g/m<sup>2</sup>

74.08 g/m<sup>2</sup>

74.08 g/m<sup>2</sup>

74.08 g/m<sup>2</sup>

74.08 g/m<sup>2</sup>

74.08 g/m<sup>2</sup>

74.08 g/m<sup>2</sup>

74.08 g/m<sup>2</sup>

74.08 g/m<sup>2</sup>

74.08 g/m<sup>2</sup>

74.08 g/m<sup>2</sup>

74.08 g/m<sup>2</sup>

74.08 g/m<sup>2</sup>

74.08 g/m<sup>2</sup>

74.08 g/m<sup>2</sup>

74.08 g/m<sup>2</sup>

74.08 g/m<sup>2</sup>

74.08 g/m<sup>2</sup>

74.08 g/m<sup>2</sup>

74.08 g/m<sup>2</sup>

74.08 g/m<sup>2</sup>

74.08 g/m<sup>2</sup>

74.08 g/m<sup>2</sup>

74.08 g/m<sup>2</sup>

74.08 g/m<sup>2</sup>

74.08 g/m<sup>2</sup>

74.08 g/m<sup>2</sup>

74.08 g/m<sup>2</sup>

74.08 g/m<sup>2</sup>

74.08 g/m<sup>2</sup>

74.08 g/m<sup>2</sup>

74.08 g/m<sup>2</sup>

74.08 g/m<sup>2</sup>

74.08 g/m<sup>2</sup>

74.08 g/m<sup>2</sup>

74.08 g/m<sup>2</sup>

74.08 g/m<sup>2</sup>

74.08 g/m<sup>2</sup>

74.08 g/m<sup>2</sup>

74.08 g/m<sup>2</sup>

74.08 g/m<sup>2</sup>

74.08 g/m<sup>2</sup>

74.08 g/m<sup>2</sup>

74.08 g/m<sup>2</sup>

74.08 g/m<sup>2</sup>

74.08 g/m<sup>2</sup>

74.08 g/m<sup>2</sup>

74.08 g/m<sup>2</sup>

74.08 g/m<sup>2</sup>

74.08 g/m<sup>2</sup>

74.08 g/m<sup>2</sup>

74.08 g/m<sup>2</sup>

74.08 g/m<sup>2</sup>

74.08 g/m<sup>2</sup>

74.08 g/m<sup>2</sup>

74.08 g/m<sup>2</sup>

74.08 g/m<sup>2</sup>

74.08 g/m<sup>2</sup>

74.08 g/m<sup>2</sup>

74.08 g/m<sup>2</sup>

74.08 g/m<sup>2</sup>

74.08 g/m<sup>2</sup>

74.08 g/m<sup>2</sup>

74.08 g/m<sup>2</sup>

74.08 g/m<sup>2</sup>

74.08 g/m<sup>2</sup>

74.08 g/m<sup>2</sup>

74.08 g/m<sup>2</sup>

74.08 g/m<sup>2</sup>

74.08 g/m<sup>2</sup>

74.08 g/m<sup>2</sup>

74.08 g/m<sup>2</sup>

74.08 g/m<sup>2</sup>

74.08 g/m<sup>2</sup>

74.08 g/m<sup>2</sup>

74.08 g/m<sup>2</sup>

74.08 g/m<sup>2</sup>

74.08 g/m<sup>2</sup>

74.08 g/m<sup>2</sup>

74.08 g/m<sup>2</sup>

74.08 g/m<sup>2</sup>

74.08 g/m<sup>2</sup>

74.08 g/m<sup>2</sup>

74.08 g/m<sup>2</sup>

74.08 g/m<sup>2</sup>

74.08 g/m<sup>2</sup>

74.08 g/m<sup>2</sup>

74.08 g/m<sup>2</sup>

74.08 g/m<sup>2</sup>

74.08 g/m<sup>2</sup>

74.08 g/m<sup>2</sup>

7