

RECOMMANDATIONS IMPORTANTES A LIRE POUR ACTIVER LES REMBOURSEMENTS ET EVITER LES REJETS

Conditions générales :

- Le cadre réservé à l'adhérent doit être dûment renseigné.
- Le cadre réservé au médecin doit être renseigné par le praticien lui-même notamment la nature de la maladie.
- La validité de la feuille de soins est limitée à 3 mois à compter de la première consultation.
- L'entente préalable est exigée pour toute hospitalisation médicale, chirurgicale, soins dentaires spéciaux, extractions multiples, parodontie orthodontie, prothèses dentaires, prothèses auditives ou orthopédiques ainsi que pour tous les actes effectués en série.
- En cas d'accident, une déclaration précisant les causes et circonstances de l'accident est à joindre à la feuille de soins.

Pharmacie :

- Les vignettes des médicaments doivent être obligatoirement jointes aux ordonnances.
- Pour les médicaments sans vignettes une facture de la pharmacie doit être jointe.

Radiologie et Biologie :

- La facture ainsi qu'une copie des résultats des analyses ou du compte rendu (sous pli confidentiel) doivent être jointes à l'ordonnance médicale pour toute demande de remboursement.
- Un pli confidentiel du médecin prescripteur des analyses ou radios peut être demandé par le médecin conseil de la mutuelle.

Optique :

- L'ordonnance du médecin prescripteur et la facture de l'opticien sont à joindre à la feuille de soins.

Rééducation :

- L'entente préalable renseignée par le médecin prescripteur est exigée avant le début des séances de rééducations.
- Pour le remboursement, la facture et le calendrier des séances effectuées sont à joindre à la feuille de soins.

Dentaire :

- En cas de prothèses ou de traitement canaux, l'accord préalable renseigné sur la feuille de soins est obligatoire avant le début de traitement.
- La facture doit être jointe à la feuille de soins pour toute demande de remboursement.
- La radio-après soins est obligatoire en cas de prothèses ou de traitement canaux.

Maladie et Affection Longue Durée ALD et ALC :

- La déclaration de maladie chronique doit être renseignée par le médecin prescripteur et renouvelée tous les 6 mois.

Adresses Mails utiles

- Réclamation : contact@mupras.com
- Prise en charge : pec@mupras.com
- Adhésion et changement de statut : adhesion@mupras.com

La MUPRAS garantit le respect de la loi n° 09-08 relative à la protection des personnes physiques à l'égard du traitement des données à caractère personnel.

MUPRAS : Centre Allal Ben Abdellah - 6ème Etage Angle Rue Mohamed Fakir et Rue Allal Ben Abdellah - Quartier de l'Horloge Casablanca 20000 - Tél. : 05 22 20 45 45 (LG) - Fax : 05 22 22 78 18 - www.mupras.com



MUPRAS
Mutuelle de Prévoyance
& d'Actions Sociales
de Royal Air Maroc

Déclaration de Maladie

M22- 0007546

☐ Maladie

☐ Dentaire

☐ Optique

☐ Autres

Cadre réservé à l'adhérent (e)

Matricule : 10012 Société : ROYAL AIR MAROC
☒ Actif ☐ Pensionné(e) ☐ Autre :
 Nom & Prénom : BEN MOUEN YASSIR
 Date de naissance : 22/02/1971
 Adresse : Apt 8 Immeuble 28 Residence Jardins
 La Sonas HAY Mohammadi Agadin
 Tél : +212 661 4 71 74 Total des frais engagés : 3796 DH Dhs

Cadre réservé au Médecin

Cachet du médecin :



Date de consultation : 23/11/22
 Nom et prénom du malade : BEN MOUEN YASSIR Age :
 Lien de parenté : ☒ Lui-même ☐ Conjoint ☐ Enfant
 Nature de la maladie : lumbago + arthrose
 Affection longue durée ou chronique : ☐ ALD ☐ ALC Pathologie :
 En cas d'accident préciser les causes et circonstances :
 Dans le cas où la maladie aurait un caractère confidentiel, communiquer les renseignements sous pli confidentiel à l'attention du médecin conseil de la Mutuelle.

J'atteste sur l'honneur l'exactitude des renseignements portés sur la présente déclaration. Je déclare avoir pris connaissance de la clause relative à la protection des données personnelles.

Fait à : Casablanca
 Signature de l'adhérent(e) : Ben

Le : 24/11/2022

Autorisation CNDP N° : AA-215 / 2019

RELEVÉ DES FRAIS ET HONORAIRES

Dates des Actes	Natures des Actes	Nombre et Coefficient	Montant détaillé des Honoraires	Cachet et signature du Médecin attestant le Paiement des Actes
23/11/22	100mm		3000M	
23/11/22	5-20mm		1000M	
24/11/22	100mm		1000 M	

EXECUTION DES ORDONNANCES

Cachet du Pharmacien ou du Fournisseur	Date	Montant de la Facture
	24/11/22	426,00

ANALYSES - RADIOGRAPHIES

Cachet et signature du Laboratoire et du Radiologue	Date	Désignation des Coefficients	Montant des Honoraires
	24/11/22	B 1070	1070DM

AUXILIAIRES MEDICAUX

Cachet et signature du Praticien	Date des Soins	Nombre				Montant détaillé des Honoraires
		A M	P C	I M	I V	

RELEVÉ DES FRAIS ET HONORAIRES

indiquant la nature des soins.

ment canaux, ainsi que le bilan de l'ODF.

COEFFICIENT DES TRAVAUX

MONTANTS DES SOINS

DEBUT D'EXECUTION

FIN D'EXECUTION

COEFFICIENT DES TRAVAUX

MONTANTS DES SOINS

DATE DU DEVIS

DATE DE L'EXECUTION

VISA ET CACHET DU PRATICIEN ATTESTANT LE DEVIS

VISA ET CACHET DU PRATICIEN ATTESTANT L'EXECUTION

IRPHI PLUS 150mg/12,5mg 30 Comprimés

30 قرصا

LOT: 015 PER: MAR 2023 PPV: 142 DH 00

معهد الصيدلة

IRPHI PLUS 150mg/12,5mg 30 Comprimés

30 قرصا

LOT: 019 PER: MAR 2024 PPV: 142 DH 00

معهد الصيدلة

IRPHI PLUS 150mg/12,5mg 30 Comprimés

30 قرصا

LOT: 021 PER: AUT 2024 PPV: 142 DH 00

معهد الصيدلة

مركز تشخيص واستكشاف أمراض القلب والشرائين Centre de Consultation et d'Exploration Cardio Vasculaire

Dr. Abdesselam SEBTI
Cardiologue
Diplôme de la Faculté de Médecine
de Toulouse - France



الدكتور عبد السلام سبتي
اختصاصي في أمراض القلب
خريج كلية الطب بتولوز - فرنسا

Casablanca, le

24/11/20

Ben Noumen Yassin

142,00 x 3 = 426,00

Inchi plus ab 12r



PHARMACIE DES MAUSOLEES
Dr. SIELMASSI Souhra
30, Rue Mausole Q. Hôpitaux
Casa - Tél: 05 22 44 75 81

r = 426,00

2021/3/702

Dr. Abdesselam SEBTI
Cardiologue
134 Rue Attabari - Bd Ghandi
05 22 44 75 81
06 61 27 12 90
05 22 39 09 09

En cas d'urgence contacter : 06 61 27 12 90 Ou clinique CASA ANFA : 05 22 94 56 33

134 Rue Attabari 4^{ème} étage Bd Ghandi - Casablanca
شارع غاندي - الدار البيضاء

الهاتف : 05 22 44 75 81 / 06 61 27 12 90 / 06 63 89 13 56

Email : centrecardiodrsebti@gmail.com

مركز تشخيص واستكشاف أمراض القلب والأوعية الدموية

Centre de Consultation et d'Exploration Cardio Vasculaire

Dr. Abdesslam SEBTI
Cardiologue
Diplôme de la Faculté de Médecine
de Toulouse - France



الدكتور عبد السلام سبتي
اختصاصي في أمراض القلب
خريج كلية الطب بتولوز - فرنسا

Casablanca, le 23/11/20

NOM ET PRENOM :

BENJAMIN HASSI

- ☒ NFS
- ☐ Feritine
- ☐ VS
- ☒ CRP
- ☒ Transaminases
- ☒ Ionogramme
- ☒ Urée
- ☒ Créatinine
- ☒ Clearance de la créatinine
- ☒ Glycémie
- ☒ Hba1c
- ☒ Acide urique
- ☒ Cholestérol T
- ☒ Triglycérides
- ☐ TSH
- ☐ Hépatite B
- ☐ Hépatite C
- ☐ Troponine
- ☐ Vitamine D
- ☒ PSA
- ☐ ECBU
- ☐ TP + INR
- ☐ NT Pro BNP
- ☐ ACE + AFP
- ☐ Albuminurie
- ☐ HIV
- ☐ D Dimères

GGT

PH alcalines

HDL

LDL

T3 libre
Ag HBs
AC HCV

T4 libre

Micro albuminurie 24 H

LABORATOIRE CLAB
90, Avenue 2 Mars - Casablanca
Tél : 022 86 25 50/02 86 25 51

Dr. Abdesslam SEBTI
Cardiologue
134 Rue Attabari - Bd Ghandi
05 22 44 75 81
06 61 27 12 90
05 22 39 89 09

En cas d'urgence contacter : 06 61 27 12 90 Ou clinique CASA ANFA : 05 22 94 56 33

الدار البيضاء 134 Rue Attabari 4^{ème} étage Bd Ghandi - Casablanca

الهاتف : 05 22 44 75 81 / 06 61 27 12 90 / 06 63 89 13 56

Email : centrecardiodrsebti@gmail.com

عيادة تشخيص واستكشاف لأمراض القلب والشرلين

Cabinet de Consultation et d'Exploration Cardio Vasculaire

Dr. Abdesselam SEBTI

Cardiologue

Diplôme de la Faculté de Médecine
de Toulouse - France



الدكتور عبد السلام السبتي

اختصاصي في أمراض القلب
خريج كلية الطب بتولوز - فرنسا

NOTE DES HONORAIRES

Patient : Mr BENMOUMEN YASSIR

Examen :

CONSULTATION + ELECTROCARDIOGRAMME

.....300 DH

ECHODOPPLER CARDIAQUE

.....1000 DH

HOLTER TENSIONNEL

.....1000 DH

TOTAL

2300 DH

Arrêter la facture à la somme de deux mille trois cent dirhams

Dr. Abdesselam SEBTI
Cardiologue
134 Rue Yamen (ex. Soldat Jouvencel) - Bd. 11 Janvier - Casablanca - Tél. : C. : 05 22 44 75 81 / 05 22 31 57 70

E-mail : drsebti@hotmail.com

33، زنقة اليمن - شارع 11 يناير - الدار البيضاء - الهاتف : ع : 05 22 44 75 81 / 05 22 31 57 70

33, Rue du Yamen (ex. Soldat Jouvencel) - Bd. 11 Janvier - Casablanca - Tél. : C. : 05 22 44 75 81/05 22 31 57 70

Laboratoire CIRAB

90, avenue 2 MARS - CASABLANCA - Tél.:022 86 25 50 ou 022 86 25 51 - Fax : 022 86 25 52

RC:218506 - Enregistrement:8721 - Patente:34400430 - TVA:705519 - CNSS:2051671

Docteur Allal ROUDANI

Internat des Hôpitaux de PARIS, Doctorat de l'Université René Descartes - PARIS

CES de Contrôle Physico-Chimique des médicaments, CES de Pharmacotechnie Chimique et Galénique - PARIS

B

AE de Biologie Nucléaire du Centre d'Etudes Nucléaires de SACLAY, AE des Maladies Sexuellement Transmissibles de l'OMS - PARIS

CES de bactériologie-Virologie, CES de Parasitologie, CES d'Hématologie, CES d'Immunologie, CES de Pathologie Médicale - PARIS

Facture 16631

Casablanca Le : 24/11/2022

Analyses effectuées le: 24/11/2022

Pour.....: **Mr. BENMOUMEN YASSIR**

Sur prescription du :Dr

Code.....: 3HB5562



Organisme.....: **PRIVE**

Bilan:

NFP CRP ASLAT GGT PAL BION URE CLAIR GLY
HMG AUS BILIP PSA

Total : B 1070

Montant Net : 1070.00 Dh

ARRETEE LA PRESENTE FACTURE A LA SOMME DE :

MILLE SOIXANTE DIX Dhs 00 Cts

LABORATOIRE CIRAB
90, Avenue 2 Mars - Casablanca
Tél. : 022 86 25 50/022 86 25 51

Laboratoire CIRAB

90, avenue 2 MARS - CASABLANCA - Tél.:022 86 25 50 ou 022 86 25 51 - Fax : 022 86 25 52

RC:218506 - Enregistrement:8721 - Patente:34400430 - TVA:705519 - CNSS:2051671

Docteur Allal ROUDANI

IMP

Internat des Hôpitaux de PARIS, Doctorat de l'Université René Descartes - PARIS

CES de Contrôle Physico-Chimique des médicaments, CES de Pharmacotechnie Chimique et Galénique - PARIS

B

AE de Biologie Nucléaire du Centre d'Etudes Nucléaires de SACLAY, AE des Maladies Sexuellement Transmissibles de l'OMS - PARIS

CES de bactériologie-Virologie, CES de Parasitologie, CES d'Hématologie, CES d'Immunologie, CES de Pathologie Médicale - PARIS

Examen N° 21124835 du 24/11/2022

Edité le 28/11/2022

Monsieur

BENMOUMEN YASSIR

3HB5562



Page 1

HEMATOLOGIE

NUMERATION DES PLAQUETTES	344000	/mm ³	(150 000 - 500 000)	20000 (02/09/20)
NUMERATION DES HEMATIES	5.61	millions/ μ l	(4.50 - 5.80)	5.50 (02/09/20)
Hémoglobine	17.30	g/100ml	(13 - 18)	16.60 (02/09/20)
Hématocrite	50	%	(40 - 54)	48 (02/09/20)
VGM	89	μ S	(83 - 98)	87 (02/09/20)
TGMH	31	Pg	(27 - 32)	30 (02/09/20)
CGMH	35	%	(32 - 36)	35 (02/09/20)
NUMERATION DES LEUCOCYTES	11000	/ μ l	(4000 - 10000)	13700 (02/09/20)
FORMULE LEUCOCYTAIRE				
Polynucléaires neutrophiles	70	%	(45 - 70)	72.80 (02/09/20)
	7700	/ μ l	(2700 - 6300)	9974 (02/09/20)
Polynucléaires éosinophiles	1	%	(0 - 3)	1.90 (02/09/20)
	110	/ μ l	(0 - 250)	260 (02/09/20)
Polynucléaires basophiles	0	%	(0 - 1)	0.00 (02/09/20)
	0	/ μ l	(0 - 100)	0 (02/09/20)
Lymphocytes	21	%	(26 - 38)	20.00 (02/09/20)
	2310	/mm ³	(1400 - 3400)	2740 (02/09/20)
Monocytes	8	%	(4 - 12)	5.30 (02/09/20)
	880	/mm ³	(200 - 1200)	726 (02/09/20)
PROTEINE C REACTIVE	< 8	mg/l	(< 8)	<8 (10/09/19)

BIOCHIMIE SANGUINE

HEMOGLOBINE GLYCOSYLEE A1c	6.10	%		5.80 (02/09/20)
4 à 6 = Non Diabétique ou Diabétique Equilibré				
6 à 8 = Déséquilibre Modéré				> 8 = Déséquilibre Important
GLYCEMIE A JEUN	1.22	g/l	(0.70 à 1.10)	1.05 (02/09/20)
ACIDE URIQUE SERIQUE	51	mg/l	(34 - 70)	63 (02/09/20)
UREE SERIQUE	0.26	g/l	(0.15 à 0.45)	0.22 (02/09/20)
CLAIRANCE DE LA CREATININE MESUREE				
Volume des urines de 24H	1.50	l	(1 à 3)	
CREATININE SERIQUE	9.00	mg/l	(8 à 15)	9.70 (02/09/20)
CREATININE URINAIRE	1150	mg/l	(1000 à 1500)	
DEBIT URINAIRE	1.04	ml/mn	(0.50 à 2)	
CLAIRANCE MESUREE	133.10	ml/min	(100 à 140)	
BILAN LIPIDIQUE				
TRIGLYCERIDES	1.26	g/l	(0.50 à 1.50)	
CHOLESTEROL	2.70	g/l	(0.3 à 2)	
HDL CHOLESTEROL	0.40	g/l	(> 0.40)	
> 0.40 = Risque Cardiovasculaire Négatif				
0.35 à 0.40 = Risque significatif				< 0.35 = Risque Important

Examen N° 21124835 du 24/11/2022
Edité le 28/11/2022

Monsieur
3HB5562

BENMOUMEN YASSIR



Page 2

* LDL CHOLESTEROL	2.05	g/l	(< 1.55)	
* TRANSAMINASES ASAT OU TGO	41	UI/l	(< 37)	
* TRANSAMINASES ALAT ou TGP	43	UI/l	(< 40)	
PHOSPHATASES ALCALINES (PAL)	144	UI/l	(< 280)	152 (02/09/20)
* GAMMA GLUTAMYL TRANSFERASE (GGT)	190	UI/l	(10 à 50)	94 (02/09/20)
BILAN IONIQUE SERIQUE				
SODIUM	137	mEq/l	(135 à 145)	
POTASSIUM	4.00	mEq/l	(3.50 à 5.50)	
CHLORE SERIQUE	97	mEq/l	(95 à 105)	
RESERVE ALCALINE	28	mEq/l	(25 à 30)	
CALCIUM SERIQUE	94	mg/l	(88 à 105)	
PHOSPHATES SERIQUES	36	mg/l	(25 à 45)	
PROTEINES SERIQUES	72	g/l	(62 à 82)	

BIOLOGIE NUCLEAIRE

ANTIGENE SPECIFIQUE DE LA PROSTATE

1.70 ng/ml (< 5)
C'est un dosage RADIOIMMUNOLOGIQUE

~~LABORATOIRE CITRAB~~
80, Avenue Z. Mouton - Casablanca
TEL : 022 86 25 50/022 86 25 51

مرکز تشخيص والاستشفاء لأمراض القلب والأوعية الدموية

Centre de Consultation et d'Exploration Cardio Vasculaire

Dr. Abdesselam SEBTI

Cardiologue

Diplôme de la Faculté de Médecine
de Toulouse - France



الدكتور عبد السلام سبتي

اختصاصي في أمراض القلب
خريج كلية الطب بتولوز - فرنسا

NOM : BENMOUMEN
DATE : 24/11/2022

PRENOM : YASSIR

COMPTE- RENDU DE HOLTER TENSIONNEL
RESUME

La durée d'enregistrement a été de 24h et 00 mn.

Il y a eu 74 prises de T.A avec un succès de 74 %.

Pendant les 24h :

- Pression artérielle systolique diurne supérieure à 135 mmHg = 66% des mesures.
- Pression artérielle diastolique diurne supérieure à 85 mmHg = 61% des mesures.
- Pression artérielle systolique nocturne supérieure à 120 mmHg = 100 % des mesures.
- Pression artérielle diastolique nocturne supérieure à 80 mmHg = 69% des mesures.
- Fréquence cardiaque moyenne des 24 heures = 84 B/mn.

CONCLUSION

- Pression artérielle systolique moyenne des 24 heures normale = 150/88 mmHg.
- Pression artérielle moyenne diurne normale = 151/89mmHg.
- Pression artérielle moyenne nocturne normale = 149/85mmHg.
- A signaler :
- Un pic hypertensif systolique à 196 mmHg à 12h 49 mn.
- Un pic hypertensif diastolique à 174 mmHg à 12h 49 mn.
- Fréquence cardiaque moyenne des 24 heures normale = 84B/mn.

Profil ambulatoire de la TA montre une HTA systolo-diastolique permanente, avec fréquence cardiaque de base élevée à 84B/min.

Un traitement est nécessaire avec régime hyposodé et un contrôle dans trois mois est souhaitable.

Dr. Abdesselam SEBTI
Cardiologue
134 Rue Attabari - 4^{ème} étage Bd Ghandi
05 22 44 75 81 / 06 61 27 12 90

En cas d'urgence contacter : 06 61 27 12 90 Ou clinique CASA ANFA : 05 22 94 56 33

134 Rue Attabari 4^{ème} étage Bd Ghandi - Casablanca
الدار البيضاء - شارع غاندي - زنقة التباري الطابق الرابع

الهاتف : 05 22 44 75 81 / 06 61 27 12 90 / 06 63 89 13 56

Email : centrecardiordrsebti@gmail.com

Dr SEBTI Abdesselam

nom : BENMOUMEN YASSIR ID : 2022
Début du test: 2022/11/23 18:04 Fin du test 2022/11/24 17:40 Durée: 23Heure36Minute

Information patient

ID : 2022 Âge: 51
Nom : BENMOUMEN YASSIR Homme/Femme: Male
Adresse: CASABLANCA Taille: --cm
Poids: --kg
Nationalité:
N° sortie patient :
N° d'entrée: Date de naissance: 1971/02/02
N° de lit: Téléphone:
Département No .: Email:

Médicaments actuels**Examiner le résultat**

Toutes les moyennes de BP: 150.8/88.3mmHg
Moyennes Bp du jour : 151.3/89.3mmHg Seuil BP: 135/85mmHg
Moyennes Bp de Nuit : 149.4/85.4mmHg Seuil BP: 120/80mmHg
Valeur de charge BP de jour: Normale<40% Valeur de charge BP de nuit: Normale<50%
SYS(>135mmHg) 66.7% SYS(>120mmHg) 100.0%
DIA(>85mmHg) 61.9% DIA(>80mmHg) 69.2%

SYS Maximum	196mmHg	Heure	2022/11/24 12:49	SYS Minimum	114mmHg	Heure	2022/11/24 09:20
Maximum DIA	174mmHg	Heure	2022/11/24 12:49	Minimum DIA	53mmHg	Heure	2022/11/24 09:40
Rythme circadien BP:SYS Nuit Des	1.3%	DIA Nuit Des.	4.3%	Normal:10%-15%			
BP CV:	Tous:SYS 14.4%	DIA 23.6%	Index athérogène: 0.3				
	Jour:SYS 15.8%	DIA 25.8%					
	Nuit:SYS 8.5%	DIA 12.9%					

Commentaires & diagnostique

Docteur

Assistant

Date

Il ne peut pas être utilisé comme preuve du diagnostic

Dr SEBTI Abdesselam

Nom : BENMOUMEN YASSIR ID : 2022
 Début du test: 2022/11/23 18:04 Fin du test 2022/11/24 17:40 Durée: 23Heure36Minute

Décision Statistique

Mesures réussies/Total: 55/74 (74.3%)

Statistiques BP

Total Mesures : 55

	Max	Heure	Min	Heure	Moy	SD	SE	CV
Systole (mmHg)	196.0	12:49	114	09:20	150.8	21.8	2.9	0.1
Diastole (mmHg)	174.0	12:49	53	09:40	88.3	20.9	2.8	0.2
FC (BPM)	99.0	19:44	67	09:40	84.1	9.1	1.2	0.1
MAP (mmHg)	182.0	12:49	73	11:20	110.2	18.4	2.5	0.2
PP (mmHg)	99.0	20:40	22	12:49	62.5	--	--	--

Systole> 135/120mmHg 74.5%

Diastole> 85/80mmHg 63.6%

Mesures de jour: 42

	Max	Heure	Minimum	Heure	Moy	SD	SE	CV
Systole (mmHg)	196	12:49	114	09:20	151.3	23.9	3.7	0.2
Diastole (mmHg)	174	12:49	53	09:40	89.3	23.0	3.6	0.3
FC(BPM)	99	19:44	67	09:40	83.5	10.2	1.6	0.1
Moy (mmHg)	182	12:49	73	11:20	110.8	20.1	3.1	0.2
PP (mmHg)	99	20:40	22	12:49	62.0	--	--	--

Systole> 135mmHg 66.7%

Diastole> 85mmHg 61.9%

Mesures de nuit: 13

	Max	Heure	Min	Heure	Moyennes	SD	SE	CV
Systolique (mmHg)	176.0	22:30	132	04:30	149.4	12.7	3.5	<0.1
Diatolique (mmHg)	108.0	22:01	66	04:30	85.4	11.0	3.1	0.1
FC (BPM)	91.0	22:01	79	02:15	85.9	3.9	1.1	<0.1
MAP (mmHg)	126.0	22:01	91	04:30	108.4	11.3	3.1	0.1
PP (mmHg)	77.0	00:45	55	00:00	64.0	--	--	--

Systole> 120mmHg 100.0%

Diastole> 80mmHg 69.2%

Dr SEBTI Abdesselam

Nom :

BENMOUMEN YASSIR

ID :

2022

Début du test :

2022/11/23 18:04

Fin du test

2022/11/24 17:40

Durée :

23Heure36Minute

Données Mesurées

Num	Date	Heure	Sys	Moy	Dia	PP	FC	Etat	Commentaire
1	2022/11/23	18:07	154	111	100	54	91	0	
2	2022/11/23	18:20	163	115	99	64	99	0	
3	2022/11/23	18:40	129	113	100	29	99	0	
4	2022/11/23	19:03	136	109	97	39	87	0	
5	2022/11/23	19:21	178	122	93	85	91	0	
6	2022/11/23	19:44	152	128	112	40	99	0	
7	2022/11/23	20:01	182	130	103	79	94	0	
8	2022/11/23	20:21	182	139	127	55	98	0	
9	2022/11/23	20:40	188	120	89	99	94	0	
10	2022/11/23	21:00	189	131	105	84	92	0	
11	2022/11/23	21:21	164	118	86	78	92	0	
12	2022/11/23	21:40	133	108	94	39	88	0	
13	2022/11/23	22:01	166	126	108	58	91	0	
14	2022/11/23	22:30	176	120	102	74	90	0	
15	2022/11/23	23:15	160	118	94	66	83	0	
16	2022/11/24	00:00	146	118	91	55	88	0	
17	2022/11/24	00:45	153	92	76	77	82	0	
18	2022/11/24	01:30	139	103	82	57	81	0	
19	2022/11/24	02:15	151	119	84	67	79	0	
20	2022/11/24	03:00	134	93	74	60	86	0	
21	2022/11/24	03:45	141	112	82	59	90	0	
22	2022/11/24	04:30	132	91	66	66	88	0	
23	2022/11/24	05:16	158	105	84	74	87	0	
24	2022/11/24	06:00	136	101	78	58	90	0	
25	2022/11/24	06:45	150	111	89	61	82	0	
26	2022/11/24	07:00	148	114	89	59	75	0	
27	2022/11/24	07:20	145	112	78	67	81	0	
28	2022/11/24	07:40	128	89	67	61	80	0	
29	2022/11/24	08:01	154	107	86	68	72	0	
30	2022/11/24	08:21	163	107	84	79	72	0	
31	2022/11/24	08:41	149	99	62	87	74	0	
32	2022/11/24	09:01	116	93	64	52	77	0	
33	2022/11/24	09:20	114	82	67	47	72	0	
34	2022/11/24	09:40	126	104	53	73	67	0	
35	2022/11/24	10:00	126	82	60	66	72	0	
36	2022/11/24	10:20	117	83	66	51	70	0	
37	2022/11/24	10:40	122	93	69	53	72	0	
38	2022/11/24	11:00	119	81	66	53	72	0	
39	2022/11/24	11:20	121	73	59	62	73	0	
40	2022/11/24	11:40	129	91	61	68	69	0	
41	2022/11/24	12:00	123	87	64	59	70	0	
42	2022/11/24	12:20	134	90	64	70	69	0	
43	2022/11/24	12:49	196	182	174	22	82	0	

Ce rapport ne peut être utilisé que pour la référence clinique, il ne peut pas être utilisé comme preuve du diagnostic

Dr SEBTI Abdesselam

Nom : BENMOUMEN YASSIR

ID : 2022

Début du test: 2022/11/23 18:04 Fin du test 2022/11/24 17:40

Durée: 23Heure36Minute

Données Mesurées

Num	Date	Heure	Sys	Moy	Dia	PP	FC	Etat	Commentaire
44	2022/11/24	13:24	191	134	106	85	86	0	
45	2022/11/24	13:40	184	136	107	77	79	0	
46	2022/11/24	14:05	163	131	111	52	91	0	
47	2022/11/24	14:24	143	106	91	52	94	0	
48	2022/11/24	14:45	150	123	107	43	90	0	
49	2022/11/24	15:41	176	112	95	81	89	0	
50	2022/11/24	16:00	149	120	111	38	97	0	
51	2022/11/24	16:21	144	124	114	30	97	0	
52	2022/11/24	16:41	175	116	94	81	81	0	
53	2022/11/24	17:03	177	125	109	68	85	0	
54	2022/11/24	17:28	162	104	89	73	92	0	
55	2022/11/24	17:40	160	110	77	83	83	0	

عيادة تشخيص واستكشاف امراض القلب والشرائين

Cabinet de Consultation et d'Exploration Cardio Vasculaire

Dr. Abdesselam SEBTI

Cardiologue

Diplôme de la Faculté de Médecine
de Toulouse - France



الدكتور عبد السلام السبتي

اختصاصي في أمراض القلب
خريج كلية الطب بتولوز - فرنسا

NOM : BENMOUMEN

PRENOM : YASSIR

DATE : 23/11/2022

Examen pratiqué sur Echographe HITACHI ARIETA 850

COMPTE RENDU D'ECHOGRAPHIE DOPPLER CARDIAQUE COULEUR

A L'ECHOGRAPHIE :

Le ventricule gauche : légère hypertrophie concentrique et prédominant sur le septum inter-ventriculaire .

Epaisseur pariétale à la limite supérieure de la normale .

Les cavités ventriculaires droites ne sont pas dilatées .

DTD : 49 mm / DTS : 29 mm / FR : 40 % .

FE par méthode SIMPSON : 70%

Ep.P .Ant : 12mm / Ep.P Post : 12 mm / VD : 32 mm .

O.G : 43 mm / Aorte : 36 mm.

Les valves mitrales sont souple et d'ouverture normale , l'appareil sous valvulaire n'est pas remanié .

Les sigmoïdes aortiques sont souple , et leur ouverture est normale.

OG de taille normale . Aorte de taille normale . Rapport OG/AO : 1,19 .

Pas d'épanchement péricardique .

Pas de thrombus intracavitaire .

Pas d'anomalie actuellement visible .

AU DOPPLER COULEUR :

FLUX MITRAL

E = 74,5 cm/s

A = 72,5 cm/s

E/A = 1,02

VMT Dec = 272 cm/sec

Pression de remplissage du VG normale

Il existe une onde A>E .

Absence de gradient trans valvulaire significatif

Il existe une petite IT qui permet de calculer la PAPs à $5 + 10 = 15$ mmHg .

CONCLUSION :

Echographie Doppler Cardiaque Couleur montre une légère hypertrophie

Concentrique sur le septum interventriculaire avec une fonction systolique

conservée .

Dr. Abdesselam SEBTI
Cardiologue
134 Rue Attallah - 66
05 22 44 75 81
06 81 27 12 80
05 22 44 75 81

E-mail : drsebti@hotmail.com

33, زنقة اليمن - شارع 11 يناير - الدار البيضاء - الهاتف : 05 22 44 75 81 / 05 22 31 57 70

23, Rue du Vamer (ex Soldat Lévassor) - Bd 11 Janvier - Casablanca - Tél : 05 22 44 75 81 / 05 22 31 57 70

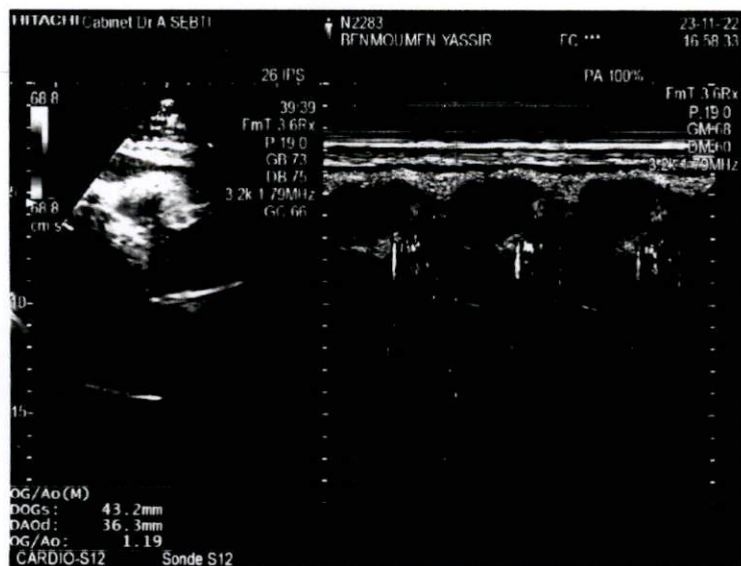
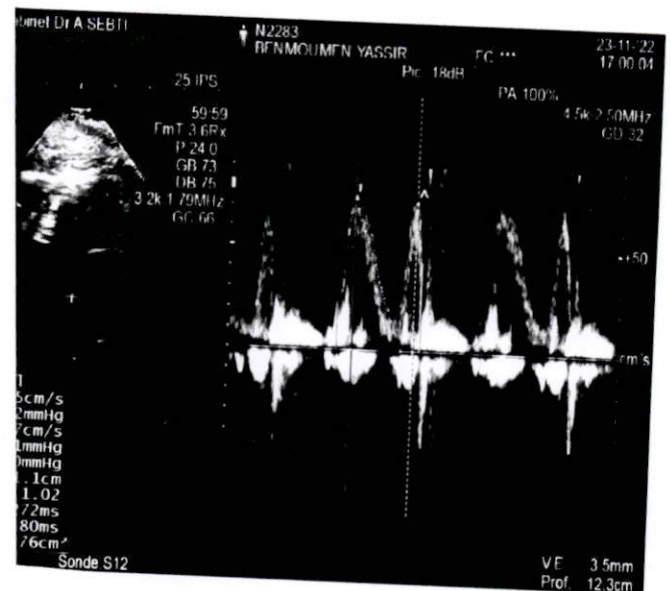
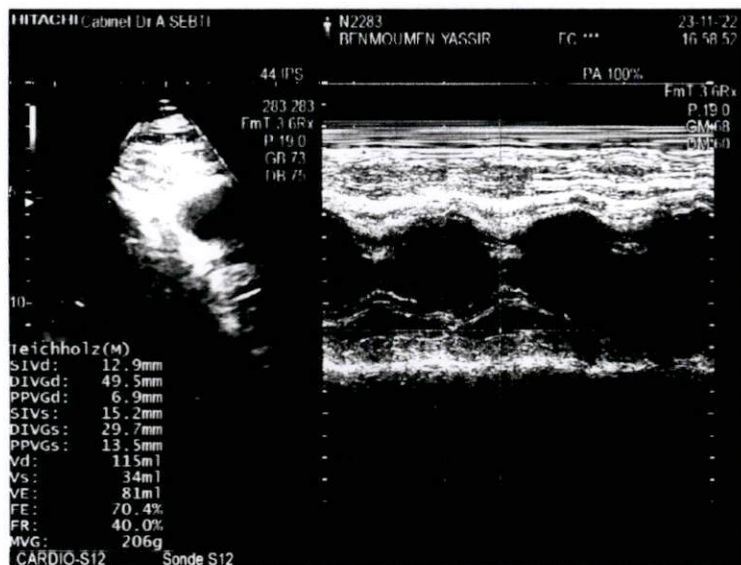
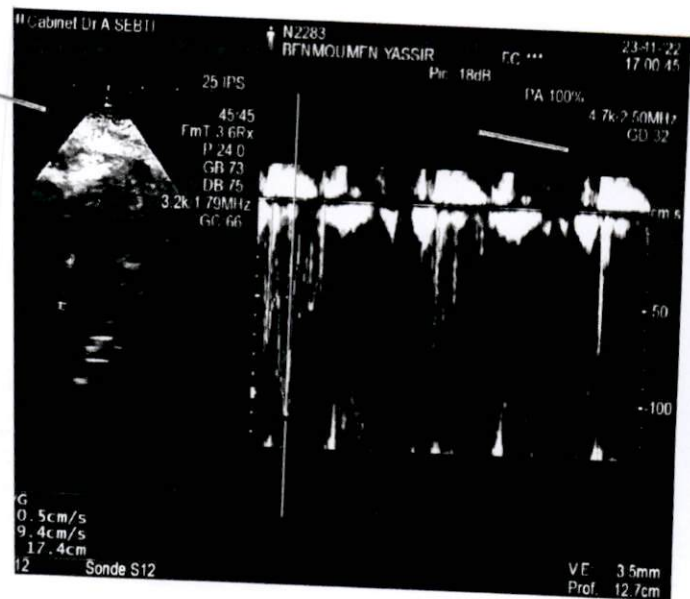
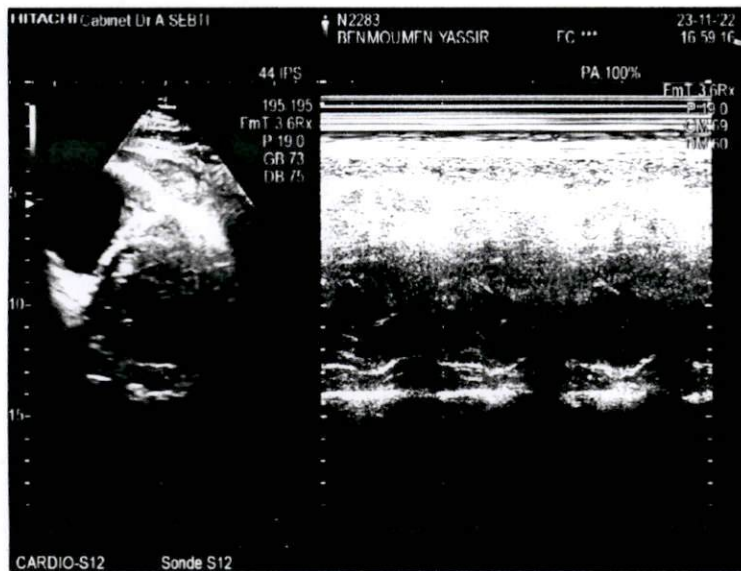

23/11/2022 17:01:15

ID :

Nom : BENMOUMEN YASSIR

FC : 92 BPM
PR/RR : 0,154/0,65 s
QRS : 0,086 s
QT/QTc : 0,322/0,399 s

Né le :
Âge :
Sexe :
Dep :

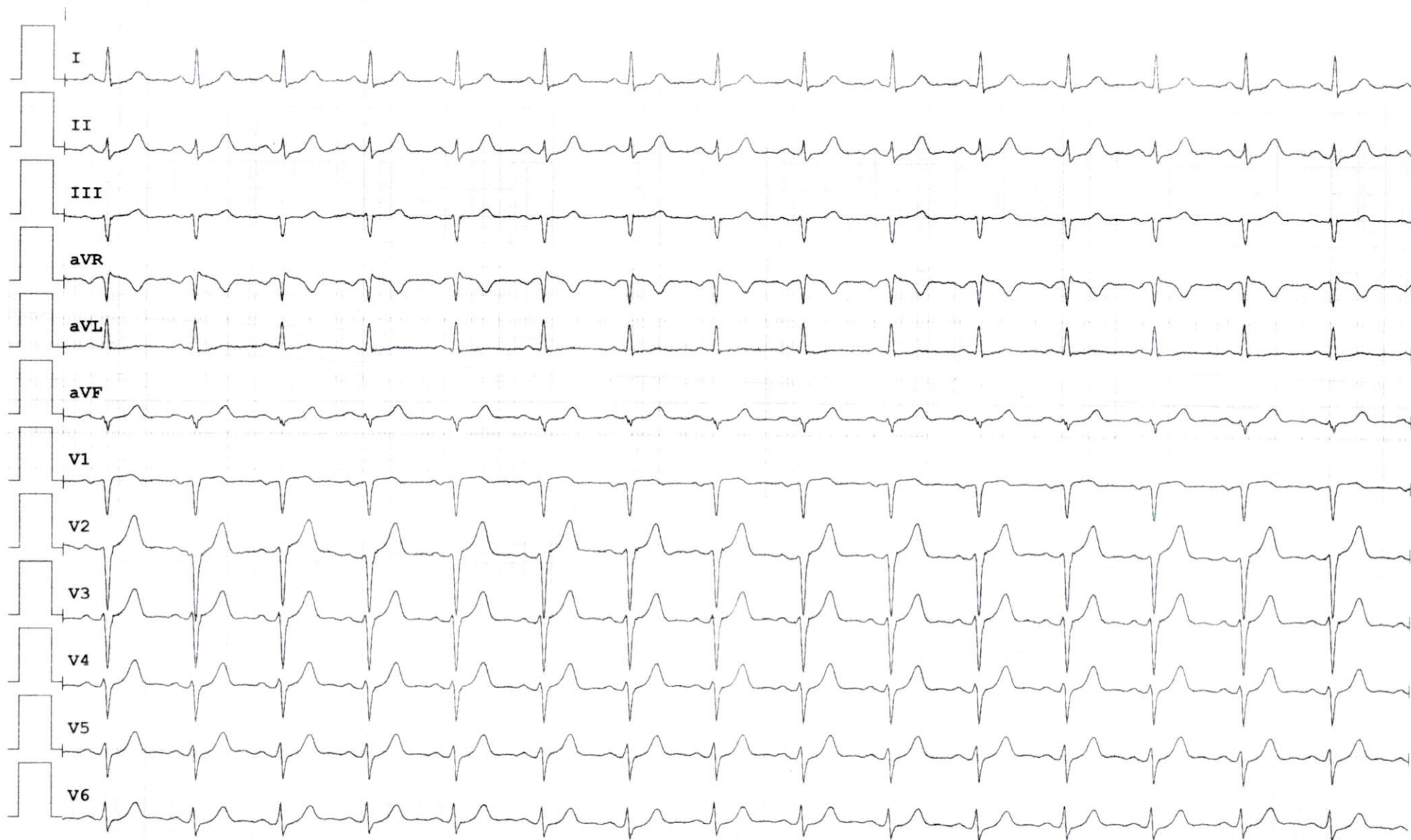

25 mm/s, 10 mm/mV