

RECOMMANDATIONS IMPORTANTES A LIRE POUR ACTIVER LES REMBOURSEMENTS ET EVITER LES REJETS

Conditions générales :

- Le cadre réservé à l'adhérent doit être dûment renseigné.
- Le cadre réservé au médecin doit être renseigné par le praticien lui-même notamment la nature de la maladie.
- La validité de la feuille de soins est limitée à 3 mois à compter de la première consultation.
- L'entente préalable est exigée pour toute hospitalisation médicale, chirurgicale, soins dentaires spéciaux, extractions multiples, parodontie orthodontie, prothèses dentaires, prothèses auditives ou orthopédiques ainsi que pour tous les actes effectués en série.
- En cas d'accident, une déclaration précisant les causes et circonstances de l'accident est à joindre à la feuille de soins.

Pharmacie :

- Les vignettes des médicaments doivent être obligatoirement jointes aux ordonnances.
- Pour les médicaments sans vignettes une facture de la pharmacie doit être jointe.

Radiologie et Biologie :

- La facture ainsi qu'une copie des résultats des analyses ou du compte rendu (sous pli confidentiel) doivent être jointes à l'ordonnance médicale pour toute demande de remboursement.
- Un pli confidentiel du médecin prescripteur des analyses ou radios peut être demandé par le médecin conseil de la mutuelle.

Optique :

- L'ordonnance du médecin prescripteur et la facture de l'opticien sont à joindre à la feuille de soins.

Rééducation :

- L'entente préalable renseignée par le médecin prescripteur est exigée avant le début des séances de rééducations.
- Pour le remboursement, la facture et le calendrier des séances effectuées sont à joindre à la feuille de soins.

Dentaire :

- En cas de prothèses ou de traitement canalaire, l'accord préalable renseigné sur la feuille de soins est obligatoire avant le début de traitement.
- La facture doit être jointe à la feuille de soins pour toute demande de remboursement.
- La radio-après soins est obligatoire en cas de prothèses ou de traitement canalaire.

Maladie et Affection Longue Durée ALD et ALC :

- La déclaration de maladie chronique doit être renseignée par le médecin prescripteur et renouvelée tous les 6 mois.

Adresses Mails utiles

- Reclamation : contact@mupras.com
- Prise en charge : pec@mupras.com
- Adhésion et changement de statut : adhesion@mupras.com

La MUPRAS garantit le respect de la loi n° 09-08 relative à la protection des personnes physiques à l'égard du traitement des données à caractère personnel.

MUPRAS : Centre Allal Ben Abdellah - 6ème Etage Angle Rue Mohamed Fakir et Rue Allal Ben Abdellah - Quartier de l'Horloge
Casablanca 20000 - Tél. : 05 22 20 45 45 (LG) - Fax : 05 22 22 78 18 - www.mupras.com



Déclaration de Maladie : N° P19-0000721

☒ Maladie

☐ Dentaire

☐ Optique

☐ Autres

Cadre réservé à l'adhérent (e)

Matricule : 0527 Société :

☐ Actif ☒ Pensionné(e) ☐ Autre :

Nom & Prénom : ELZAHAF ELBOUAZZAOUI Date de naissance : 01.01.1941

Adresse : 32, AV. OUESSAHAB C.D CASABLANCA

Tél : 0663572332 Total des frais engagés : Dhs

Cadre réservé au Médecin

Cachet du médecin :

Date de consultation : 08/11/2022

Nom et prénom du malade : ELZAHAF ELBOUAZZAOUI Age :

Lien de parenté : ☒ Lui-même ☐ Conjoint ☐ Enfant

Nature de la maladie :

En cas d'accident préciser les causes et circonstances :

Dans le cas où la maladie aurait un caractère confidentiel, communiquer les renseignements sous pli confidentiel à l'attention du médecin conseil de la Mutuelle.

J'atteste sur l'honneur l'exactitude des renseignements portés sur la présente déclaration. Je déclare avoir pris connaissance de la clause relative à la protection des données personnelles.

Fait à : Casablanca Le : 08 / 11 / 2022

Signature de l'adhérent(e) :

RELEVÉ DES FRAIS ET HONORAIRES				
Dates des Actes	Natures des Actes	Nombre et Coefficient	Montant détaillé des Honoraires	Cachet et signature du Médecin attestant le Paiement des Actes
08 NOV 2002	CRP	ELO	30004.	

EXECUTION DES ORDONNANCES		
Cachet du Pharmacien ou du Fournisseur	Date	Montant de la Facture

ANALYSES - RADIOGRAPHIES			
Cachet et signature du Laboratoire et du Radiologue	Date	Désignation des Coefficients	Montant des Honoraires
<p>Dr. LAHBABI Mohamed</p> <p>Pharmacie N° 79-81 Av. "N" Jamila S.C.D. - Casa Tél.: 051 33 33 33</p>	08/11/22		8000

[illegible]

RELEVÉ DES FRAIS ET HONORAIRES

Le praticien est prié de préciser la dent traitée, l'acte pratiqué en indiquant la nature des soins.

Important :

Veuillez joindre les radiographies en cas de prothèses ou de traitement canaux, ainsi que le bilan de l'ODF.

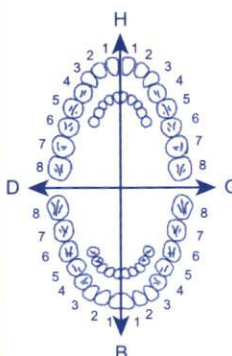
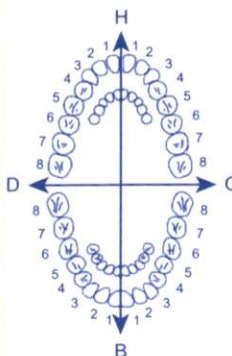
SOINS DENTAIRES	Dents Traitées	Nature des Soins	Coefficient	
				<div style="display: flex; justify-content: space-between;"> <div style="width: 60%;"> COEFFICIENT DES TRAVAUX MONTANTS DES SOINS DEBUT D'EXECUTION FIN D'EXECUTION </div> <div style="width: 35%;"> <input style="width: 90%;" type="text"/> <input style="width: 90%;" type="text"/> <input style="width: 90%;" type="text"/> <input style="width: 90%;" type="text"/> </div> </div>
O.D.F PROTHESES DENTAIRES	DETERMINATION DU COEFFICIENT MASTICATOIRE			
	<div style="display: flex; justify-content: space-around; align-items: center;"> <div style="text-align: center;"> H 25533412 00000000 D </div> <div style="text-align: center;"> 21433552 00000000 00000000 35533411 B </div> <div style="text-align: center;"> G 00000000 11433553 </div> </div>			<div style="display: flex; justify-content: space-between;"> <div style="width: 60%;"> COEFFICIENT DES TRAVAUX MONTANTS DES SOINS DATE DU DEVIS DATE DE L'EXECUTION </div> <div style="width: 35%;"> <input style="width: 90%;" type="text"/> <input style="width: 90%;" type="text"/> <input style="width: 90%;" type="text"/> <input style="width: 90%;" type="text"/> </div> </div>
	(Création, remont, adjonction) Fonctionnel, Thérapeutique, nécessaire à la profession			

VISA ET CACHET DU PRATICIEN ATTESTANT LE DEVIS

VISA ET CACHET DU PRATICIEN ATTESTANT L'EXECUTION

Veillez joindre les radiographies en cas de prothèses ou de traitement canaux, ainsi que le bilan de l'ODF.

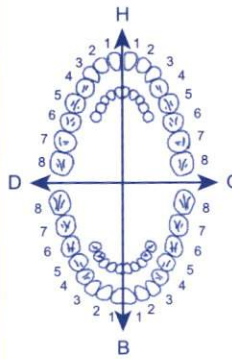
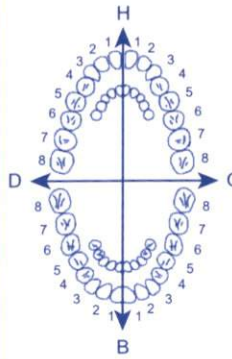
SOINS DENTAIRES		Dents Traitées	Nature des Soins	Coefficient	
					COEFFICIENT DES TRAVAUX <input type="text"/>
					MONTANTS DES SOINS <input type="text"/>
					DEBUT D'EXECUTION <input type="text"/>
					FIN D'EXECUTION <input type="text"/>
O.D.F. PROTHESES DENTAIRES		DETERMINATION DU COEFFICIENT MASTICATOIRE			
	<div><div><div>H</div><div><div>2553341221433552</div><div>0000000000000000</div></div><div>D</div><div><div>0000000000000000</div><div>3553341111433553</div></div><div>G</div></div><div>B</div></div>				COEFFICIENT DES TRAVAUX <input type="text"/>
	<div><div>[Création, remont, adjonction]</div><div>Fonctionnel, Thérapeutique, nécessaire à la profession</div></div>				MONTANTS DES SOINS <input type="text"/>
					DATE DU DEVIS <input type="text"/>
					DATE DE L'EXECUTION <input type="text"/>

VISA ET CACHET DU PRATICIEN ATTESTANT L'EXECUTION

بِسْمِ اللَّهِ الرَّحْمَنِ الرَّحِيمِ

Docteur Abdellah HAYTOUMI
CARDIOLOGUE

Spécialiste des Maladies du Cœur et des Vaisseaux
Lauréat de la Faculté de Médecine de Nancy
Ancien attaché des hopitaux de France
Echo - Doppler Cardiaque et Vasculaire
Holter Tensionnel et Rythmique (ECG)



الدكتور حيتومي عبد الله

إختصاصي في أمراض القلب و الشرايين و الدورة الدموية
خريج كلية الطب بنانسي
طبيب سابق بمستشفيات فرنسا
الفحص الآلي للقلب - ارتفاع ضغط الدم

Casablanca, le 08 NOV 2022 في الدار البيضاء،

El Zakat El Bouziane

20000
44- Micardis 80 mg 3ms
1ct12.
Extramag cr 15
1ct12
20000
20000



Docteur Abdellah HAYTOUMI
Cardiologue
Angle Bd. 10 Mars et Bd. Med Bouziane
Préfecture Mly Rachid - Sidi Othmane
CASABLANCA 2025
Tél.: 022 59 91 95

ECG

Nom : EZ-ZAHAF ELBOUAZZ
SN : 0023237

Male

Age : 81Y

Lit No. :

Clinique N :

Date :

Section :

08/11/2022 14:22:35

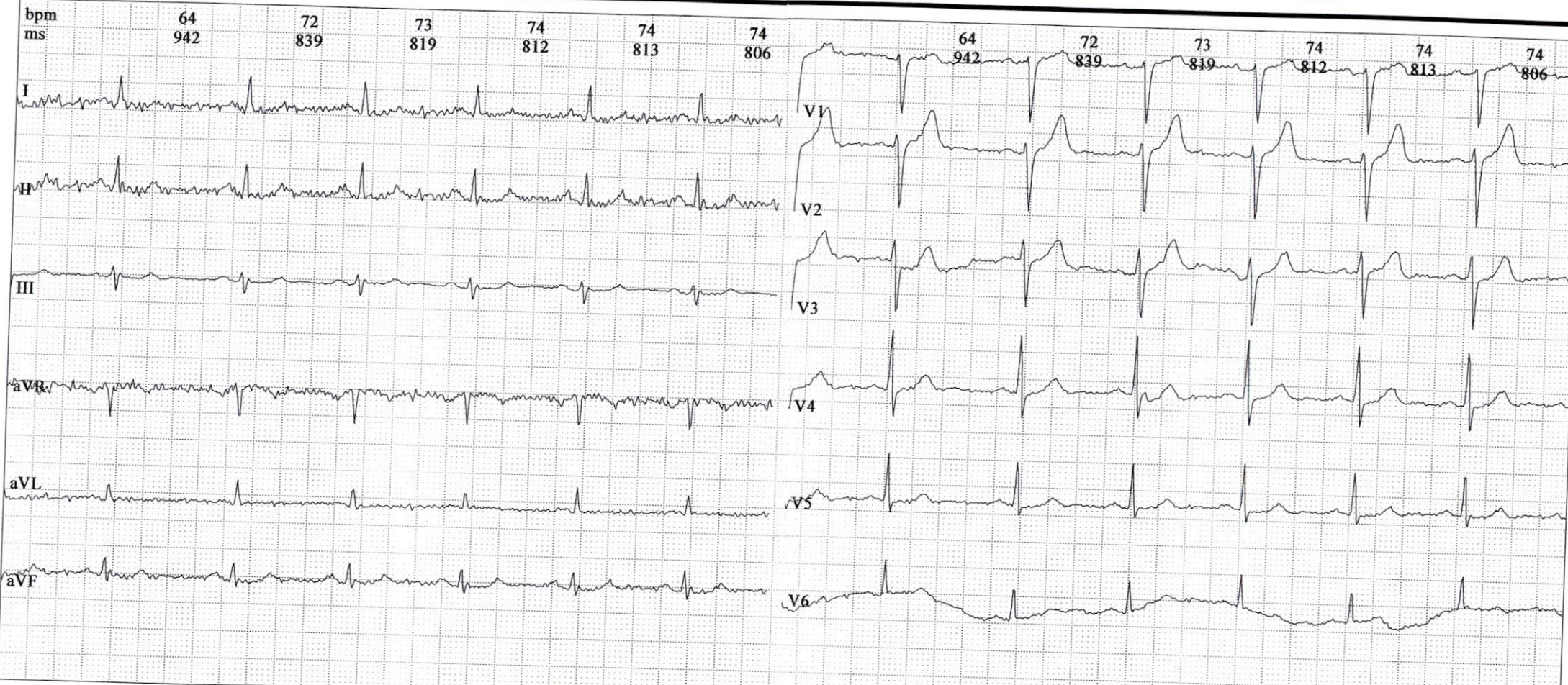

25mm/s 10mm/mV

Fréquence:	1000Hz	PR Interval:	162 ms
Temps d'écha	10s	QT Interval:	416 ms
FC:	73bpm	QTc Interval:	459 ms
P Interval:	119ms	P Axis:	52.60°b
QRS Interval:	92 ms	QRS Axis:	30.80°b
T Interval:	257 ms	T Axis:	66.30°b

Prompt:

Signature Medecin :