

RECOMMANDATIONS IMPORTANTES A LIRE POUR ACTIVER LES REMBOURSEMENTS ET EVITER LES REJETS

Conditions générales :

- Le cadre réservé à l'adhérent doit être dûment renseigné.
- Le cadre réservé au médecin doit être renseigné par le praticien lui-même notamment la nature de la maladie.
- La validité de la feuille de soins est limitée à 3 mois à compter de la première consultation.
- L'entente préalable est exigée pour toute hospitalisation médicale, chirurgicale, soins dentaires spéciaux, extractions multiples, parodontie orthodontie, prothèses dentaires, prothèses auditives ou orthopédiques ainsi que pour tous les actes effectués en série.
- En cas d'accident, une déclaration précisant les causes et circonstances de l'accident est à joindre à la feuille de soins.

Pharmacie :

- Les vignettes des médicaments doivent être obligatoirement jointes aux ordonnances.
- Pour les médicaments sans vignettes une facture de la pharmacie doit être jointe.

Radiologie et Biologie :

- La facture ainsi qu'une copie des résultats des analyses ou du compte rendu (sous pli confidentiel) doivent être jointes à l'ordonnance médicale pour toute demande de remboursement.
- Un pli confidentiel du médecin prescripteur des analyses ou radios peut être demandé par le médecin conseil de la mutuelle.

Optique :

- L'ordonnance du médecin prescripteur et la facture de l'opticien sont à joindre à la feuille de soins.

Rééducation :

- L'entente préalable renseignée par le médecin prescripteur est exigée avant le début des séances de rééducations.
- Pour le remboursement, la facture et le calendrier des séances effectuées sont à joindre à la feuille de soins.

Dentaire :

- En cas de prothèses ou de traitement canalaires, l'accord préalable renseigné sur la feuille de soins est obligatoire avant le début de traitement.
- La facture doit être jointe à la feuille de soins pour toute demande de remboursement.
- La radio-après soins est obligatoire en cas de prothèses ou de traitement canalaires.

Maladie et Affection Longue Durée ALD et ALC :

- La déclaration de maladie chronique doit être renseignée par le médecin prescripteur et renouvelée tous les 6 mois.



MUPRAS
Mutuelle de Prévoyance
& d'Actions Sociales
de Royal Air Maroc

Déclaration de Maladie

M22- N° 003650

☐ Maladie

☐ Dentaire

☒ Optique

☐ Autres

Cadre réservé à l'adhérent (e)

Matricule : 8774 Société :
☒ Actif ☐ Pensionné(e) ☐ Autre
 Nom & Prénom : Chakil Fouad
 Date de naissance : 08-05-1968
 Adresse : 59, rue Rahal Ben Ahmed, 2059
 Tél. : 06 70 68 97 27 Total des frais engagés : Dhs

Cadre réservé au Médecin

Cachet du médecin : Dr. Awatif RAZZAK
Ophtalmologue
Bd. Ibn Tachfine, Rue Zineb Ishak, N°35, Rés Riad Ibn Tachfine
1er étage Casablanca - Tel: 05 22 60 73 38
 Date de consultation : 26/09/2022
 Nom et prénom du malade : EL KHACHIMI AMAL Age :
 Lien de parenté : ☐ Lui-même ☒ Conjoint ☐ Enfant
 Nature de la maladie : Affection oculaire
 Affection longue durée ou chronique : ☐ ALD ☐ ALC Pathologie :
 En cas d'accident préciser les causes et circonstances :
 Dans le cas où la maladie aurait un caractère confidentiel, communiquer les renseignements sous pli confidentiel à l'attention du médecin conseil de la Mutuelle.

J'atteste sur l'honneur l'exactitude des renseignements portés sur la présente déclaration. Je déclare avoir pris connaissance de la clause relative à la protection des données personnelles.

Fait à : Casa

Le : 03/10/2022

Signature de l'adhérent(e) :

Autorisation CNDP N° : A-A-215 / 2019

Adresses Mails utiles

- Réclamation : contact@mupras.com
- Prise en charge : pec@mupras.com
- Adhésion et changement de statut : adhesion@mupras.com

La MUPRAS garantit le respect de la loi n° 09-08 relative à la protection des personnes physiques à l'égard du traitement des données à caractère personnel.

MUPRAS : Centre Allal Ben Abdellah - 6ème Etage Angle Rue Mohamed Fakir et Rue Allal Ben Abdellah - Quartier de l'Horloge Casablanca 20000 - Tél. : 05 22 20 45 45 (LG) - Fax : 05 22 22 78 18 - www.mupras.com

RELEVÉ DES FRAIS ET HONORAIRES

Dates des Actes	Natures des Actes	Nombre et Coefficient	Montant détaillé des Honoraires	Cachet et signature du Médecin attestant le Paiement des Actes
26/09/22		2 fo	300 DH	

EXECUTION DES ORDONNANCES

Cachet du Pharmacien ou du Remetteur	Date	Montant de la Facture
	26/09/22	65500

ANALYSES - RADIOGRAPHIES

Cachet et signature du Laboratoire et du Radiologue	Date	Désignation des Coefficients	Montant des Honoraires

AUXILIAIRES MEDICAUX

Cachet et signature du Praticien	Date des Soins	Nombre				Montant détaillé des Honoraires
		A M	P C	I M	I V	

RELEVÉ DES FRAIS ET HONORAIRES

Le praticien est prié de préciser la dent traitée, l'acte pratiqué en indiquant la nature des soins.

Important :

Veuillez joindre les radiographies en cas de prothèses ou de traitement canaux, ainsi que le bilan de l'ODF.

SOINS DENTAIRES	Dents Traitées	Nature des Soins	Coefficient														
			CCEFFICIENT DES TRAVAUX <input type="text"/>														
			MONTANTS DES SOINS <input type="text"/>														
			DEBUT D'EXECUTION <input type="text"/>														
			FIN D'EXECUTION <input type="text"/>														
O.D.F PROTHESES DENTAIRES		DETERMINATION DU CCEFFICIENT MASTICATOIRE															
		<table border="1"> <tr> <td colspan="2">H</td> </tr> <tr> <td>25533412</td> <td>21433552</td> </tr> <tr> <td>00000000</td> <td>00000000</td> </tr> <tr> <td>D</td> <td>G</td> </tr> <tr> <td>00000000</td> <td>00000000</td> </tr> <tr> <td>35533411</td> <td>11433553</td> </tr> <tr> <td colspan="2">B</td> </tr> </table>		H		25533412	21433552	00000000	00000000	D	G	00000000	00000000	35533411	11433553	B	
H																	
25533412	21433552																
00000000	00000000																
D	G																
00000000	00000000																
35533411	11433553																
B																	
		CCEFFICIENT DES TRAVAUX <input type="text"/>															
		MONTANTS DES SOINS <input type="text"/>															
		DATE DU DEVIS <input type="text"/>															
		DATE DE L'EXECUTION <input type="text"/>															

VISA ET CACHET DU PRATICIEN ATTESTANT LE DEVIS

VISA ET CACHET DU PRATICIEN ATTESTANT L'EXECUTION

CENTRE D'OPHTALMOLOGIE IBN TACHFINE

مركز طب وجراحة العيون ابن تاشفين

Dr Awatif RAZZAK

الدكتورة عواطف رزاق

Médecin Ophtalmologue

اختصاصية طب وجراحة العيون

Chirurgie de Cataracte par Phacoémulsification

جراحة الجلالة - تصحيح النظر بالليزر

Chirurgie Réfractive - Glaucome - Strabisme

جراحة المياه الزرقاء - الحول - الليزر

Angiographie - Echographie Laser - Contactologie

تصوير العين بالصورة المستعرضة

26 septembre 2022

Casablanca le :

الدار البيضاء في :

Mme EL KHOUMSI AMAL

XAILIN NIGHT POMMADE

1 application par jour le soir, dans les deux yeux, pendant 3 Mois

OPHTA-SEC

1 cp par jour le matin après repas, pendant 3 Mois

EOL DUAL

1 goutte 3 fois par jour, dans les deux yeux, pendant 3 Mois

PHARMACIE AL MASSIRA

51, Rue Rajai Ben Ahmed

Dr. Mme BENDJOUSSA Ouafae

Tel: 05 22 24 80 54

Fax: 05 22 24 85 44

Dr. Awatif RAZZAK
Ophtalmologue
51, Rue Rajai Ben Ahmed
Tél: 05 22 24 80 54
Fax: 05 22 24 85 44

PHARMACIE AL MASSIRA
51, Rue Rajai Ben Ahmed
Dr. Mme BENDJOUSSA Ouafae
Tél: 05 22 24 80 54
Fax: 05 22 24 85 44

شارع ابن تاشفين، زنقة زينب إسحاق، رقم 35، إقامة رياض ابن تاشفين، الطابق الأول، لافيليت - الدار البيضاء

Bd Ibn Tachfine, Rue Zineb Ishak N°35, Rés Riad Ibn Tachfine, 1^{er} étage, la Villette - Casablanca

☎ 05 22 60 73 38

✉ rawatif@gmail.com

100 %
100 %
90 %
100 %

OPHTASEC
P.P.C : 125 DH
UI av: 04/24 Lot: OP09
BIOXPRT

synergie pour
lutter contre la séche.

FORM

Gélule, Boîte de 30.

HTASEC®



Pour l'œil sec

COMPOSITION (par gélule) :

Oméga3 300mg, Vitamine C 40mg, Vitamine B6 0.7mg, Vitamine B12 1.25µg, Sélénium sur levure 12.50mg (soit 0.025mg de sélénium élément), LipoZinc 25mg (soit 5mg de Zinc élément), Stéarate de Mg, Amidon de Mais, Capsule végétale en HPMC.

PROPRIETES :

Ophtasec est un produit composé d'ingrédients actifs, qui agissent en synergie pour améliorer la qualité du film lacrymal et permettent ainsi de lutter contre **la sécheresse oculaire**.

CONSEILS D'UTILISATION :

1 gélule matin et soir avec un grand verre d'eau.

PRECAUTIONS D'EMPLOI :

- Ne pas dépasser la dose journalière recommandée
- Ne pas laisser à la portée des enfants
- A conserver à l'abri de l'humidité et de la chaleur

Fabriqué par les Laboratoires Bioxpert Maroc.

Promotion Médicale Bioxpert Pro Maroc.

Complément alimentaire n'est pas un médicament.

Autorisation du ministère de la santé n° : DA20151507312DMP/20UCA/v1

Agrément ONSSA n°: CAPV.9.149.19

OPHTASEC
P.P.C : 125 DH
Ul au: DA/24/Lot: OP09
BIOXPRT

OPHTASEC®



Pour l'œil sec

FORME ET PRESENTATION :

Gélule, Boîte de 30.

COMPOSITION (par gélule) :

Oméga3 300mg, Vitamine C 40mg, Vitamine B6 0.7mg, Vitamine B12 1.25µg, Sélénium sur levure 12.50mg (soit 0.025mg de sélénium élément), LipoZinc 25mg (soit 5mg de Zinc élément), Stéarate de Mg, Amidon de Mais, Capsule végétale en HPMC.

PROPRIETES :

Ophtasec est un produit composé d'ingrédients actifs, qui agissent en synergie pour améliorer la qualité du film lacrymal et permettent ainsi de lutter contre **la sécheresse oculaire**.

CONSEILS D'UTILISATION :

1 gélule matin et soir avec un grand verre d'eau.

PRECAUTIONS D'EMPLOI :

- Ne pas dépasser la dose journalière recommandée
- Ne pas laisser à la portée des enfants
- A conserver à l'abri de l'humidité et de la chaleur

Fabriqué par les Laboratoires Bioxpert Maroc.

Promotion Médicale Bioxpert Pro Maroc.

Complément alimentaire n'est pas un médicament.

Autorisation du ministère de la santé n° : DA20151507312DMP/20UCA/v1

Agrément ONSSA n°: CAPV.9.149.19

Principaux ingrédients: Hyaluronate de sodium 0,2%; Hypromellose 0,2%; Eaux distillées: *Alcool stérilisé, Chlorure de sodium, Eau de préparation pour injectable.*

l'hyaluronate de sodium est une substance bio-compatible présente naturellement dans le film lacrymal. Grâce à ses propriétés hydratantes et lubrifiantes, il crée un film sur la surface de l'œil contre les agents extérieurs et les dommages causés par les radicaux libres. Il assure la stabilité du film lacrymal sur la surface de l'œil en créant un écran de protection viscoélastique. EOLE dual contient également un mélange d'ingrédients naturels qui ont une action apaisante, rafraîchissante et protectrice. EOLE dual se caractérise par une viscosité optimale qui facilite la pose et le retrait des lentilles de contact, en évitant le déséquilibre du film lacrymal et les phénomènes de rougeur oculaire.

INDICATIONS: Sécheresse oculaire modérée à sévère - Syndrome de l'œil sec - Rougeur, fatigue et irritation des yeux et des muqueuses oculaires par des facteurs environnementaux (pollution, vent, fumée, soleil, sel de mer) - Utilisation prolongée de l'ordinateur - Stress oculaire lié au port des lentilles de contact - Altération des structures du film lacrymal suite à la chirurgie de la surface oculaire.

MODE D'UTILISATION:

Notez la date d'ouverture sur la boîte.

- 1- Détachez le sceau d'invulnérabilité.
- 2- Retirez le capuchon de protection.
- 3- Instiller 1 à 2 gouttes dans chaque œil en appuyant légèrement sur le flacon (*parfois il est nécessaire d'exercer une pression plus élevée sur le flacon en raison du mécanisme spécial de fermeture qui préserve la stérilité et la stabilité du produit.*)
- 4- Après utilisation, fermer le flacon et l'utiliser dans les 3 mois qui suivent la première ouverture.

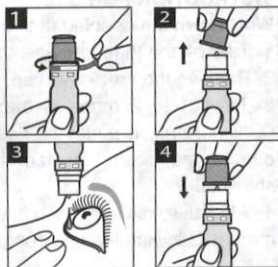

POSOLOGIE: 1 à 2 gouttes par œil 3 à 4 fois par jour. Cette posologie peut être adaptée par votre médecin ou pharmacien selon la sévérité du cas.

EFFETS INDESIRABLES: Lors de la première utilisation la vision peut être temporairement floue mais elle se normalise très rapidement. Brûlure, picotement ou irritation mineurs peuvent survenir temporairement en raison de l'irritation oculaire pré-existante. Si l'un de ces effets persiste ou s'aggrave, informez votre médecin ou pharmacien sans tarder.

AVERTISSEMENTS ET PRÉCAUTIONS:

Le produit est à usage unique du patient.

Le produit est destiné uniquement à usage ophtalmique.

Ne jamais utiliser le produit si vous remarquez, au moment de la première ouverture, que le flacon ou le bouchon sont endommagés ou non parfaitement étanches.

Ne pas de l'application ne touchez pas vos yeux ou toute autre surface avec le bout du flacon.

Ne pas utiliser en cas d'allergie connue à l'un des constituants.

En cas de problème durant le traitement interrompre l'utilisation et consulter votre médecin.

Ne pas utiliser après la date de péremption indiquée sur l'emballage et l'étiquette.

Éliminer correctement le flacon après utilisation.

Garder hors de portée des enfants.

Ne pas stocker au-dessus de 25° C.

PRESENTATION:

Flacon de 10 ml de doses multiples.
Sans conservateur - Sans phosphates

CE 0373 Dispositif Médical

STERILE A

Fabriqué par : C.O.C. Farmaceutici S.R.L.
Via Modena, 15-40019 - Bolognese - Italie
Distribué par : E-PROM Pharma
Rue Amyot - Oualili 3- Q.H. 20360 - Casablanca- Maroc

Principaux ingrédients: Hyaluronate de sodium 0,2%; Hypromellose 0,2%; Eaux distillées: *Rosa canina* (églantier). **Excipients:** Acide le sodium décahydraté, Chlorure de sodium, Eau.

uronate de sodium est une substance bio-compatible présente naturellement. Grâce à ses propriétés hydratantes et lubrifiantes, il crée un film sur la surface contre les agents extérieurs et les dommages causés par les radicaux libres. assure la stabilité du film lacrymal sur la surface de l'oeil en créant un écran de protection viscoélastique. EOLE dual contient également un mélange d'ingrédients naturels qui ont une action apaisante, rafraîchissante et protectrice. EOLE dual se caractérise par une viscosité optimale qui facilite la pose et le retrait des lentilles de contact, en évitant le déséquilibre du film lacrymal et les phénomènes de rougeur oculaire.

INDICATIONS: Sécheresse oculaire modérée à sévère - Syndrome de l'oeil sec - Rougeur, fatigue et irritation des yeux et des muqueuses oculaires par des facteurs environnementaux (pollution, vent, fumée, soleil, sel de mer) - Utilisation prolongée de l'ordinateur - Stress oculaire lié au port des lentilles de contact - Altération des structures du film lacrymal suite à la chirurgie de la surface oculaire.

MODE D'UTILISATION:

Notez la date d'ouverture sur la boîte.

- 1- Détachez le sceau d'invulnérabilité.
- 2- Retirez le capuchon de protection.
- 3- Instiller 1 à 2 gouttes dans chaque oeil en appuyant légèrement sur le flacon (*parfois il est nécessaire d'exercer une pression plus élevée sur le flacon en raison du mécanisme spécial de fermeture qui préserve la stérilité et la stabilité du produit*).
- 4- Après utilisation, fermer le flacon et l'utiliser dans les 3 mois qui suivent la première ouverture.

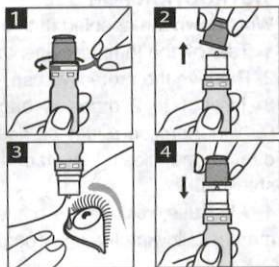

POSOLOGIE: 1 à 2 gouttes par oeil 3 à 4 fois par jour. Cette posologie peut être adaptée par votre médecin ou pharmacien selon la sévérité du cas.

EFFETS INDESIRABLES: Lors de la première utilisation la vision peut être temporairement floue mais elle se normalise très rapidement. Brûlure, picotement ou irritation mineurs peuvent survenir temporairement en raison de l'irritation oculaire pré-existante. Si l'un de ces effets persiste ou s'aggrave, informez votre médecin ou pharmacien sans tarder.

AVERTISSEMENTS ET PRÉCAUTIONS:

Le produit est à usage unique du patient.

Le produit est destiné uniquement à usage ophtalmique.

Ne jamais utiliser le produit si vous remarquez, au moment de la première ouverture, que le flacon ou le bouchon sont endommagés ou non parfaitement étanches.

Ne pas l'application ne touchez pas vos yeux ou toute autre surface avec le bout du flacon.

Ne pas utiliser en cas d'allergie connue à l'un des constituants.

En cas de problème durant le traitement interrompre l'utilisation et consulter votre médecin.

Ne pas utiliser après la date de péremption indiquée sur l'emballage et l'étiquette.

Éliminer correctement le flacon après utilisation.

Garder hors de portée des enfants.

Ne pas stocker au-dessus de 25° C.

PRÉSENTATION:

Flacon de 10 ml de doses multiples.
Sans conservateur - Sans phosphates

CE 0373 Dispositif Médical

STERILE A

Fabriqué par : C.O.C. Farmaceutici S.R.L.
Via Modena, 15-40019 - Bolognese -Italie
Distribué par : E-PROM Pharma
Rue Amyot - Oualili 3- Q.H. 20360 - Casablanca- Maroc

PPC: 135,00

LOT E04 27
10/2024

Eole dual

tion stérile)Hyaluronate de sodium 0,2%; Hypromellose 0,2%; Eaux distillées: Vaccinium myrtillus(myrtille), Rosa canina (églantier)- Excipients: Acide sodium décahydraté, Chlorure de sodium, Eau Préparation pour Injectable.

onate de sodium est une substance bio-compatible présente naturellement grâce à ses propriétés hydratantes et lubrifiantes, il crée un film sur la surface contre les agents extérieurs et les dommages causés par les radicaux libres. La stabilité du film lacrymal sur la surface de l'oeil en créant un écran de protection viscoélastique. EOLE dual contient également un mélange d'ingrédients naturels qui procurent une action apaisante, rafraîchissante et protectrice. EOLE dual se caractérise par une viscosité optimale qui facilite la pose et le retrait des lentilles de contact, en évitant le déséquilibre du film lacrymal et les phénomènes de rougeur oculaire.

INDICATIONS: Sécheresse oculaire modérée à sévère - Syndrome de l'oeil sec - Rougeur, fatigue et irritation des yeux et des muqueuses oculaires par des facteurs environnementaux (pollution, vent, fumée, soleil, sel de mer) - Utilisation prolongée de l'ordinateur - Stress oculaire lié au port des lentilles de contact- Altération des structures du film lacrymal suite à la chirurgie de la surface oculaire.

MODE D'UTILISATION:

Notez la date d'ouverture sur la boîte.

- 1- Détachez le sceau d'invulnérabilité.
- 2- Retirez le capuchon de protection.
- 3- Instiller 1 à 2 gouttes dans chaque œil en appuyant légèrement sur le flacon (*parfois il est nécessaire d'exercer une pression plus élevée sur le flacon en raison du mécanisme spécial de fermeture qui préserve la stérilité et la stabilité du produit*).
- 4- Après utilisation, fermer le flacon et l'utiliser dans les 3 mois qui suivent la première ouverture.

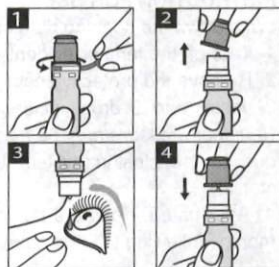

POSOLOGIE: 1 à 2 gouttes par œil 3 à 4 fois par jour. Cette posologie peut être adaptée par votre médecin ou pharmacien selon la sévérité du cas.

EFFETS INDESIRABLES: Lors de la première utilisation la vision peut être temporairement floue mais elle se normalise très rapidement. Brûlure, picotement ou irritation mineurs peuvent survenir temporairement en raison de l'irritation oculaire pré-existante. Si l'un de ces effets persiste ou s'aggrave, informez votre médecin ou pharmacien sans tarder.

AVERTISSEMENTS ET PRÉCAUTIONS:

Le produit est à usage unique du patient.

Le produit est destiné uniquement à usage ophtalmique.

Ne jamais utiliser le produit si vous remarquez, au moment de la première ouverture, que le flacon ou le bouchon sont endommagés ou non parfaitement étanches.

Lors de l'application ne touchez pas vos yeux ou toute autre surface avec le bout du flacon.

Ne pas utiliser en cas d'allergie connue à l'un des constituants.

En cas de problème durant le traitement interrompre l'utilisation et consulter votre médecin.

Ne pas utiliser après la date de péremption indiquée sur l'emballage et l'étiquette.

Éliminer correctement le flacon après utilisation.

Garder hors de portée des enfants.

Ne pas stocker au-dessus de 25° C.

PRESENTATION:

Flacon de 10 ml de doses multiples.
Sans conservateur - Sans phosphates

CE 0373 Dispositif Médical

STERILE A

Fabriqué par : C.O.C. Farmaceutici S.R.L.

Via Modena, 15-40019 - Bolognese -Italie

Distribué par : E-PROM Pharma

Rue Amyot - Oualili 3- Q.H. 20360 - Casablanca- Maroc

Date de dernière révision: 02.02 du 05/2018