

RECOMMANDATIONS IMPORTANTES A LIRE POUR ACTIVER LES REMBOURSEMENTS ET EVITER LES REJETS

Conditions générales :

- Le cadre réservé à l'adhérent doit être dûment renseigné.
- Le cadre réservé au médecin doit être renseigné par le praticien lui-même notamment la nature de la maladie.
- La validité de la feuille de soins est limitée à 3 mois à compter de la première consultation.
- L'entente préalable est exigée pour toute hospitalisation médicale, chirurgicale, soins dentaires spéciaux, extractions multiples, parodontie orthodontie, prothèses dentaires, prothèses auditives ou orthopédiques ainsi que pour tous les actes effectués en série.
- En cas d'accident, une déclaration précisant les causes et circonstances de l'accident est à joindre à la feuille de soins.

Pharmacie :

- Les vignettes des médicaments doivent être obligatoirement jointes aux ordonnances.
- Pour les médicaments sans vignettes une facture de la pharmacie doit être jointe.

Radiologie et Biologie :

- La facture ainsi qu'une copie des résultats des analyses ou du compte rendu (sous pli confidentiel) doivent être jointes à l'ordonnance médicale pour toute demande de remboursement.
- Un pli confidentiel du médecin prescripteur des analyses ou radios peut être demandé par le médecin conseil de la mutuelle.

Optique :

- L'ordonnance du médecin prescripteur et la facture de l'opticien sont à joindre à la feuille de soins.

Rééducation :

- L'entente préalable renseignée par le médecin prescripteur est exigée avant le début des séances de rééducations.
- Pour le remboursement, la facture et le calendrier des séances effectuées sont à joindre à la feuille de soins.

Dentaire :

- En cas de prothèses ou de traitement canalaires, l'accord préalable renseigné sur la feuille de soins est obligatoire avant le début de traitement.
- La facture doit être jointe à la feuille de soins pour toute demande de remboursement.
- La radio-après soins est obligatoire en cas de prothèses ou de traitement canalaires.

Maladie et Affection Longue Durée ALD et ALC :

- La déclaration de maladie chronique doit être renseignée par le médecin prescripteur et renouvelée tous les 6 mois.

Adresses Mails utiles

- Réclamation : contact@mupras.com
- Prise en charge : pec@mupras.com
- Adhésion et changement de statut : adhesion@mupras.com

La MUPRAS garantit le respect de la loi n° 09-08 relative à la protection des personnes physiques à l'égard du traitement des données à caractère personnel.

MUPRAS : Centre Allal Ben Abdellah - 6ème Etage Angle Rue Mohamed Fakir et Rue Allal Ben Abdellah - Quartier de l'Horloge Casablanca 20000 - Tél. : 05 22 20 45 45 (LG) - Fax : 05 22 22 78 18 - www.mupras.com



MUPRAS
Mutuelle de Prévoyance
& d'Actions Sociales
de Royal Air Maroc

Déclaration de Maladie

M22- 0015572

139938

☒ Maladie

☐ Dentaire

☐ Optique

☐ Autres

Cadre réservé à l'adhérent (e)

Matricule : 735 Société :

☐ Actif ☒ Pensionné(e) ☐ Autre :

Nom & Prénom Fassi Fihri Maria

Date de naissance : 05.12.1948

Adresse : 52, Route d'Azzammour Residence Salsabila Casa

Tél. : 0661498668 Total des frais engagés : 4276,70 DH Dhs

Cadre réservé au Médecin

Cachet du médecin :

Dr ZOHEIR Fatima
Cardiologue
230, Bd Brahim Roudani
Marrakech - Casablanca

Date de consultation : 02.11.2022

Nom et prénom du malade : FASSI Fihri MARIA Age :

Lien de parenté : ☐ Lui-même ☐ Conjoint ☐ Enfant

Nature de la maladie : HIA - Anel

Affection longue durée ou chronique : ☐ ALD ☐ ALC Pathologie :

En cas d'accident préciser les causes et circonstances :

Dans le cas où la maladie aurait un caractère confidentiel, communiquer les renseignements sous pli confidentiel à l'attention du médecin conseil de la Mutuelle.

J'atteste sur l'honneur l'exactitude des renseignements portés sur la présente déclaration. Je déclare avoir pris connaissance de la clause relative à la protection des données personnelles.

Fait à : Casa Le : 05/12/2022

Signature de l'adhérent(e) : M. Fassi

Autorisation CNDP N° : A-A-215 / 2019

RELEVÉ DES FRAIS ET HONORAIRES

Dates des Actes	Natures des Actes	Nombre et Coefficient	Montant détaillé des Honoraires	Cachet et signature du Médecin attestant le Paiement des Actes
07/11/2022		3	3022DH	

EXECUTION DES ORDONNANCES

Cachet du Pharmacien ou du Fournisseur	Date	Montant de la Facture
Pharmacie C.I.L. BENBRAHIM Touria 100, Boulevard Ibn Sina Tél: 05 22 36 18 68 - Casablanca	07/11/2022	1928,30

ANALYSES - RADIOGRAPHIES

Cachet et signature du Laboratoire et du Radiologue	Date	Désignation des Coefficients	Montant des Honoraires
Laboratoire SENTISSI Dr. Abdelfattah SENTISSI Rés. Romandie II - Tour 2 - Casa Tél.: 05 22 36 62 50 / 30 84 15	03.11.22	B. 1120, P. 11,5	2048,40 DH

AUXILIAIRES MEDICAUX

Cachet et signature du Praticien	Date des Soins	Nombre				Montant détaillé des Honoraires
		A M	P C	I M	I V	

RELEVÉ DES FRAIS ET HONORAIRES

Le praticien est prié de remplir ce relevé, l'acte traité, l'acte pratiqué en indiquant la nature des soins.

Important :

Veillez joindre les radiographies en cas de prothèses ou de traitement canaux, ainsi que le bilan de l'ODF.

SOINS DENTAIRES	Dents Traitées	Nature des Soins	Coefficient							
				Coefficient DES TRAVAUX <input type="text"/>						
				MONTANTS DES SOINS <input type="text"/>						
				DEBUT D'EXECUTION <input type="text"/>						
				FIN D'EXECUTION <input type="text"/>						
O.D.F. PROTHESES DENTAIRES	DETERMINATION DU COEFFICIENT MASTICATOIRE									
	<table border="1"> <tr><td>H</td></tr> <tr><td>25533412 21433552</td></tr> <tr><td>00000000 00000000</td></tr> <tr><td>D 00000000 G 00000000</td></tr> <tr><td>35533411 11433553</td></tr> <tr><td>B</td></tr> </table>		H	25533412 21433552	00000000 00000000	D 00000000 G 00000000	35533411 11433553	B		Coefficient DES TRAVAUX <input type="text"/>
	H									
	25533412 21433552									
	00000000 00000000									
	D 00000000 G 00000000									
	35533411 11433553									
	B									
			MONTANTS DES SOINS <input type="text"/>							
			DATE DU DEVIS <input type="text"/>							
			DATE DE L'EXECUTION <input type="text"/>							
		(Création, remont, adjonction) Fonctionnel, Thérapeutique, nécessaire à la profession								

VISA ET CACHET DU PRATICIEN ATTESTANT LE DEVIS

VISA ET CACHET DU PRATICIEN ATTESTANT L'EXECUTION

Pharmacie du

BENBRAHIM Tour

100, Boulevard Ibn Sina

Angle Bl Ghandi - Casablanca

Tél. : 05 22 36 18 68 / 05 22 94 0643

IGR : 40909030 - CNSS : 2107036

Patente : 35806319

RC : 218524 - ICE : 001660452000032

صيدلية سيال

بنبراهيم ثورية

100, شارع ابن سينا

زاوية شارع غاندي - الدار البيضاء

الهاتف : 05 22 94 06 43 / 05 22 36 18 68

الضريبة العامة على الدخل : 40909030

البيانات : 35806319

السجل التجاري : 218524 - ص.و.ض.ج : 2107036

FACTURE

N° 005642

Casablanca, le

07/11/2022

Mr

Amce Nikkei Naima

Quantité	DESIGNATION	Prix U	TOTAL
03	Plavix 75/28	316,00	948,00
04	Plavix 20	82,10	328,40
02	Cosyrel 5/5	98,10	196,20
01	Cosyrel 10/30	185,20	185,20
02	Cosyrel 4p	276,00	276,00
			1928,30

Facture attachée à la
Souscription de Nikkei Naima
Vente 100, 3000

Sanofi-aventis Maroc
Route de Rabat - R.P.1,
Ain sebaa Casablanca
Coplavix 75mg/100mg
b30 cp
P.P.V. : 270,00 DH
5 118001 082018



6 118001 130269
COSYREL 5mg/5mg
30 comprimés pelliculés sécables
PPV : 98,10 DH
Servier Maroc - Casablanca

SYNTHEMEDIC
22 rue zoubair benou el ouam roches
noires casablanca
INEXIUM

20 mg Cpr GR
Boîte 14
64015DMP/21NRQ P.P.V. : 82,10 DH
6 118001 020591

SYNTHEMEDIC
22 rue zoubair benou el ouam roches
noires casablanca
INEXIUM
20 mg Cpr GR
Boîte 14
64015DMP/21NRQ P.P.V. : 82,10 DH
6 118001 020591

1057
6 118001 130269
COSYREL 5mg/5mg
30 comprimés pelliculés sécables
PPV : 98,10 DH
Servier Maroc - Casablanca

SYNTHEMEDIC
22 rue zoubair benou el ouam roches
noires casablanca
INEXIUM

20 mg Cpr GR
Boîte 14
64015DMP/21NRQ P.P.V. : 82,10 DH
6 118001 020591

SYNTHEMEDIC
22 rue zoubair benou el ouam roches
noires casablanca
INEXIUM

20 mg Cpr GR
Boîte 14
64015DMP/21NRQ P.P.V. : 82,10 DH
6 118001 020591

Maphar
 Bd Alkimia N° 6, al.
 Sidi Bernoussi, Casablanca
 Crestor 10mg cp pel b30
 P.P.V.: 185,70 DH



6 118001 183111

Sanofi-aventis Maroc
 Route de Rabat -R.P.1
 Ain sebaâ Casablanca
 Plavix 75 mg. cp pel b 28
 P.P.V.: 318,00 DH



6 118001 081257

Sanofi-aventis Maroc
 Route de Rabat -R.P.1
 Ain sebaâ Casablanca
 Plavix 75 mg. cp pel b 28
 P.P.V.: 318,00 DH



6 118001 081257

Sanofi-aventis Maroc
 Route de Rabat -R.P.1
 Ain sebaâ Casablanca
 Plavix 75 mg. cp pel b 28
 P.P.V.: 318,00 DH



6 118001 081257

Pharmacie Tora
 100 Boulevard Ibn Sina
 Tel: 05 22 16 68 - Cas



Échodoppler cardiaque et vasculaire - Epreuve d'effort - Holter rythmique et tensionnel

Casablanca le : 21/11/2022.

M^e Fess el Filtri Aera.

08/10 2022

1/ losyl 15/5

1.5

up netui

18570

2/ Crestor 10

1.5

up netui

صيدلية سيدي
Pharmacie C.I.L
BENBRAHIM Touria
100, Boulevard Ibn Sina
Tél : 05 22 36 18 68 - Casa

3) Cardiospirules

01600 203

up netui

4) Plavix 75

1.5

up netui

17 Le

82,10

Zone 5

5/1 netui 20

1.5

up netui

204

صيدلية سيدي
Pharmacie C.I.L
BENBRAHIM Touria
100, Boulevard Ibn Sina
Tél : 05 22 36 18 68 - Casa

Dr ZOHEIR Fatima
Cardiologue
230, Bd Brahim Roudani
Maârif - Casablanca

Coplaix 75/100
270,00

lyo 5 mb

7

17 Le 2 mois

Dr ZOHEIR Fatima
Cardiologue
280, Bd Brahim Roudani
Maarif - Casablanca

1928,00

Pharmacie C.I.L.
BENBRAHIM Touna
100, Boulevard Ibn Sina
Tél : 05 22 36 78 68 - Casa

Dr ZOHEIR Fatima

Cardiologue

230, Bd Brahim Roudani
Maârif - Casablanca

BILAN BIOLOGIQUE

Le 2/11/2022

Nom/Prénom : Fati el Fathi Age : 40 ans Sexe : H ☐ F ☐

Hématologie

- ☐ NFS
- ☐ Plaquettes
- ☒ VS
- ☐ CRP
- ☐ Hémoculture + AntibioGramme

Bilan martial

- ☒ Fer sérique
- ☐ CTF
- ☒ Ferritine
- ☐ Transferrine

Hémostase

- ☐ Temps de prothrombine
- ☐ TCK
- ☐ Fibrinogène
- ☐ INR

Bilan glycémiq

- ☐ Glycémie à jeun
- ☐ HGPO
- ☐ Hémoglobine glyquée

Ionogramme sanguin

- ☐ Na⁺
- ☒ K⁺
- ☐ Cl⁻
- ☐ Ca⁺⁺
- ☐ Phosphore
- ☐ Mg⁺⁺
- ☐ Bicarbonates (HCO₃)
- ☐ Urée
- ☐ Créatinine
- ☐ Acide urique

Examen des urines

- ☐ Protéinurie des 24h
- ☒ ECBU + AntibioGramme

Autres : Muc AMS 10 24h - Dosage uréa

Fonction hépatique et enzymologie

- ☐ Amylasémie
- ☐ Bilirubine libre et conjuguée
- ☐ Phosphatases ACIDES
- ☐ Phosphatases Alcalines
- ☐ Lactate Déshydrogénase LDH
- ☒ Transaminases ASAT, ALAT
- ☐ Gamma-GT
- ☒ CPK (Créatine Phosphokinase)
- ☐ Troponine
- ☒ Electrophorèse des protéines EPP

Sérologie et immunologie

- ☐ TPHA-VDRL
- ☐ Hépatite B
- ☐ Antigène Hbs
- ☐ Anticorps Anti-Hbs
- ☐ Anticorps Anti-Hbc
- ☐ Anticorps Anti-Hbe
- ☐ Hépatite C
- ☐ Anticorps Anti-HVC
- ☐ Sérologie Toxoplasmose
- ☐ Sérologie Rubéole
- ☐ Facteur Rhumatoïde (Latex, Waaler Rose)
- ☐ Anticorps anti-nucléaires
- ☐ Anticorps anti-DNA natif
- ☐ ASLO
- ☐ Dosage du complément
- ☐ Sérologie HIV

Examen parasitologique des selles + Coproculture

☐

Bilan lipidique

- ☐ Cholestérol total
- ☐ Cholestérol HDL
- ☐ Cholestérol LDL
- ☐ Triglycérides

Groupe sanguin et AC irréguliers

- ☐ ABO
- ☐ Rhésus
- ☐ RAI

Bilan de la fonction thyroïdienne

- ☐ T3
- ☐ T4
- ☒ TSH

Bilan de la fonction rénale

- ☐ Créatinine
- ☐ Urée plasmatique

Exploration de la prostate

- ☐ PSA

Enzymes musculaires

- ☐ LDH
- ☐ CPK
- ☐ CPK-mb

Ionogramme urinaire

- ☐ Ca⁺⁺
- ☐ Phosphore
- ☐ Na⁺
- ☐ K⁺
- ☐ Urée
- ☐ Créatinine

03.11.22
Laboratoire SENTISSI
Dr. Abdelfattah SENTISSI
Rés. Romandie II - Tour 2
Tél: 05 22 36 62 50

Dr ZOHEIR Fatima
Cardiologue
230, Bd Brahim Roudani
Maârif - Casablanca

Laboratoire d'Analyses Médicales Sentissi

Dr A. SENTISSI
Pharmacien Biologiste



Ancien Interne CHU de Toulouse
Spécialisé en Hématologie, Biochimie
Bactériologie, Parasitologie, Pathologie Médicale
D.U. Assurance Qualité en B.M.

FACTURE N° : 2211030004
ICE : 001578364000055

Casablanca le 03-11-2022

Mme Maria FASSI FIHRI EP MIKOU

Demande N° 2211030004
Date de l'examen : 03-11-2022

Analyses :

Récapitulatif des analyses

CN	Analyse	Val	Clefs
PS	Prélèvement sang adulte	E25	E
0138	Creatinine phosphokinase C P K	B100	B
0154	Ferritine	B250	B
	Potassium	B30	B
	TSH	B250	B
	Vitamine D 25-OH (D2+D3)	B450	B
	Vitesse de sédimentation	B30	B
	EXAMEN CYTO-BACTERIOLOGIQUE DES URINES	B140	B
	FER SERIQUE	B60	B
	Microalbuminurie des 24h	B100	B
	Electrophorèse des protéines sériques	B100	B

Total des B : 1510

TOTAL DOSSIER : 2048.4 DH

Arrêtée la présente facture à la somme de : deux mille quarante-huit dirhams quarante centimes

Laboratoire SENTISSI
Dr. Abdelfattah SENTISSI
Rés. Romandie II - Tour 2 - Casa
Tél: 05 22 36 62 50 / 05 22 39 64 15
INPE: 093000271

Laboratoire d'Analyses Médicales Sentissi

Dr A. SENTISSI
Pharmacien Biologiste



Ancien Interne CHU de Toulouse
Spécialisé en Hématologie, Biochimie
Bactériologie, Parasitologie, Pathologie Médicale
D.U. Assurance Qualité en B.M.

Code Patient : 1303200021
Date de l'examen : 03-11-2022

Mme Maria FASSI FIHRI EP MIKOU
Réf : 2211030004
Prescription : Dr Fatima ZOHEIR

HEMATOLOGIE

VITESSE DE SEDIMENTATION

			13-03-2019
VS 1ère heure	33 mm	(<20)	22
VS 2ème heure	68 mm		52

BIOCHIMIE SANGUINE GÉNÉRALE ET SPÉCIALISÉE

			23-12-2021
Potassium (K) (Electrode sélective)	4.4 mmol/L	(3.5-5.0)	3.9
			15-03-2019
Fer sérique:	64.7 µg / dl	(37.0-140.0)	65.3
	11.6 µmoles / l	(6.6-25.1)	
			09-05-2022
Ferritine (COBAS C311)	288.60 ng/ml	(13.00-150.00)	276.20
			29-05-2017
CPK (Dosage enzymatique)	100.0 UI/l	(24.0-140.0)	91.7
			23-12-2021
25-OH-Vitamine D (D2+D3) (LIAISON-DIASORIN)	36.2 ng/ml		33.4
	90.5 nmol/l		
Déficience en vitamine D si taux < à 10 ng/ml Taux minimal pour la santé osseuse entre 20 et 30 ng/ml Taux souhaitable pour la santé osseuse de 30 à 100 ng/ml Toxicité si supérieur à 100 ng/ml.			

Laboratoire SENTISSI
Dr. Abdelfattah SENTISSI
rés. Romandie II - Tour 2 - Casa
Tél : 05 22 36 62 50 / 39 64 15

Laboratoire d'Analyses Médicales Sentissi

Dr A. SENTISSI
Pharmacien Biologiste

Ancien Interne CHU de Toulouse
Spécialisé en Hématologie, Biochimie
Bactériologie, Parasitologie, Pathologie Médicale
D.U. Assurance Qualité en B.M.



03-11-2022 – Mme Maria FASSI FIHRI EP MIKOU

BILAN ENDOCRINIEN

TSH ultrasensible
(E 411 (ECLIA))

1.130 mUI/L

(0.270–4.200)

23-12-2021

1.420

BACTERIOLOGIE

EXAMEN CYTOBACTERIOLOGIQUE DES URINES

pH: 6.0
Sucres réducteurs : Négative
Albumine : Négative
Nitrites: Négative

24-12-2021

Leucocytes : 5 / mm³ (0-10) 6
5 000 / ml (0-10 000)
Hématies : 2 / mm³ (0-10) 2
2 000 / ml (0-10 000)

Cellules épithéliales : Quelques
Cylindres : Absence
cristaux: Absence
Trichomonas vaginalis: Absence
Examen direct : Cocci gram positif (N^o)

Examen bactériologique

Numération de germes : 10³ UFC/ml.
Cultures : stériles

BIOCHIMIE URINAIRE

Diurèse des 24h

2.150 litres / 24h

24-12-2021

1.600

Microalbuminurie des 24h
(Immunoturbidimétrie)

6.02 mg / 24h (<30.00)

24-12-2021

7.52

Laboratoire d'Analyses Médicales Sentissi

Dr A. SENTISSI
Pharmacien Biologiste

Ancien Interne CHU de Toulouse
Spécialisé en Hématologie, Biochimie
Bactériologie, Parasitologie, Pathologie Médicale
D.U. Assurance Qualité en B.M.



Nom/Prénom: **FASSI FIHRI Maria**

Dossier: **1603110004**

Date de naissance: **05/12/1948**

Date de lecture: **04/11/2022**

Electrophorèse des protéines sériques

Technique capillaire Minicap Flex Piercing Sebia

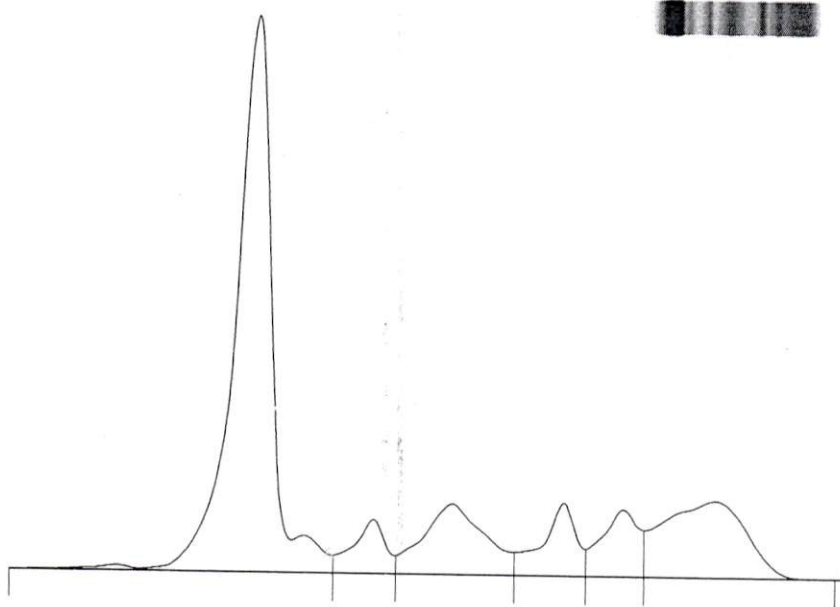

Nom	%		Normales %	g/L	Normales g/L
Albumine	54,8	<	55,8 - 66,1	37,3	40,2 - 47,6
Alpha 1	4,6		2,9 - 4,9	3,1	2,1 - 3,5
Alpha 2	11,4		7,1 - 11,8	7,8	5,1 - 8,5
Beta 1	6,4		4,7 - 7,2	4,4	3,4 - 5,2
Beta 2	6,4		3,2 - 6,5	4,4	2,3 - 4,7
Gamma	16,4		11,1 - 18,8	11,2	8,0 - 13,5

Rapp. A/G : **1,21**

P. T. : **68** g/L

Commentaire: Profil normal.

Laboratoire SENTISSI
Dr. Abdelfattah SENTISSI
Rés. Romandie II - Tour 2 - Casa
Tél.: 05 22 36 62 50 / 39 64 15