

# RECOMMANDATIONS IMPORTANTES A LIRE POUR ACTIVER LES REMBOURSEMENTS ET EVITER LES REJETS

## Conditions générales :

- Le cadre réservé à l'adhérent doit être dûment renseigné.
- Le cadre réservé au médecin doit être renseigné par le praticien lui-même notamment la nature de la maladie.
- La validité de la feuille de soins est limitée à 3 mois à compter de la première consultation.
- L'entente préalable est exigée pour toute hospitalisation médicale, chirurgicale, soins dentaires spéciaux, extractions multiples, parodontie orthodontie, prothèses dentaires, prothèses auditives ou orthopédiques ainsi que pour tous les actes effectués en série.
- En cas d'accident, une déclaration précisant les causes et circonstances de l'accident est à joindre à la feuille de soins.

## Pharmacie :

- Les vignettes des médicaments doivent être obligatoirement jointes aux ordonnances.
- Pour les médicaments sans vignettes une facture de la pharmacie doit être jointe.

## Radiologie et Biologie :

- La facture ainsi qu'une copie des résultats des analyses ou du compte rendu (sous pli confidentiel) doivent être jointes à l'ordonnance médicale pour toute demande de remboursement.
- Un pli confidentiel du médecin prescripteur des analyses ou radios peut être demandé par le médecin conseil de la mutuelle.

## Optique :

- L'ordonnance du médecin prescripteur et la facture de l'opticien sont à joindre à la feuille de soins.

## Rééducation :

- L'entente préalable renseignée par le médecin prescripteur est exigée avant le début des séances de rééducations.
- Pour le remboursement, la facture et le calendrier des séances effectuées sont à joindre à la feuille de soins.

## Dentaire :

- En cas de prothèses ou de traitement canalaires, l'accord préalable renseigné sur la feuille de soins est obligatoire avant le début de traitement.
- La facture doit être jointe à la feuille de soins pour toute demande de remboursement.
- La radio-après soins est obligatoire en cas de prothèses ou de traitement canalaires.

## Maladie et Affection Longue Durée ALD et ALC :

- La déclaration de maladie chronique doit être renseignée par le médecin prescripteur et renouvelée tous les 6 mois.

## Adresses Mails utiles

- Réclamation : contact@mupras.com
- Prise en charge : pec@mupras.com
- Adhésion et changement de statut : adhesion@mupras.com

La MUPRAS garantit le respect de la loi n° 09-08 relative à la protection des personnes physiques à l'égard du traitement des données à caractère personnel.

**MUPRAS** : Centre Allal Ben Abdellah - 6ème Etage Angle Rue Mohamed Fakir et Rue Allal Ben Abdellah - Quartier de l'Horloge Casablanca 20000 - Tél. : 05 22 20 45 45 (LG) - Fax : 05 22 22 78 18 - www.mupras.com



**MUPRAS**  
Mutuelle de Prévoyance  
& d'Actions Sociales  
de Royal Air Maroc

## Déclaration de Maladie

M22- 0036234

☒ Maladie

☐ Dentaire

☐ Optique

☐ Autres

### Cadre réservé à l'adhérent (e)

Matricule : 1480 Société : RAM  
☐ Actif ☒ Pensionné(e) ☐ Autre :  
 Nom & Prénom : ELMOUSTI RACHID  
 Date de naissance : 26-06-49  
 Adresse : cte ATTADAMOUNE Rue 2 N°6 OULFA CASABLANCA  
 Tél. : 0663875063 Total des frais engagés : 2227,00 Dhs

### Cadre réservé au Médecin

Cachet du médecin :  
 Date de consultation : 02/11/2022  
 Nom et prénom du malade : ELMOUSTI RACHID Age : 73  
 Lien de parenté : ☒ Lui-même ☐ Conjoint ☐ Enfant  
 Nature de la maladie : HYPERTENSION  
 Affection longue durée ou chronique : ☒ ALD ☐ ALC Pathologie : Rayon vert  
 En cas d'accident préciser les causes et circonstances :  
 Dans le cas où la maladie aurait un caractère confidentiel, communiquer les renseignements sous pli confidentiel à l'attention du médecin conseil de la Mutuelle.

J'atteste sur l'honneur l'exactitude des renseignements portés sur la présente déclaration. Je déclare avoir pris connaissance de la clause relative à la protection des données personnelles.

Fait à : CASABLANCA Le : 02 / 11 / 2022  
 Signature de l'adhérent(e) :

Autorisation CNDP N° : A-A-215 / 2019



# RELEVÉ DES FRAIS ET HONORAIRES

Dates des Actes	Natures des Actes	Nombre et Coefficient	Montant détaillé des Honoraires	Cachet et signature du Médecin attestant le Paiement des Actes
02/11/99	ECG		15000	Dr. Mehdi BENMELLOU CARDIOLOGUE Rue 2, N° 31 - 1er Etage BP Chahdia - El Oulfa Tél: 05 22 91 07 62 - 06 04 72 39 14 INPE: 91170670

# EXECUTION DES ORDONNANCES

Cachet du Pharmacien ou du Fournisseur

Date

Montant de la Facture

02/11/99

1677,-

# ANALYSES - RADIOGRAPHIES

Cachet et signature du Praticien	Date	Désignation des Coefficients	Montant des Honoraires
Dr. J.L. KHALLLOUK Médecin Biologiste	27/10/99	B70+PC1.5	100,-
Dr. J.L. KHALLLOUK Médecin Biologiste	27/10/99	B70+PC1.5	100,-
Dr. J.L. KHALLLOUK Médecin Biologiste	27/10/99	B70+PC1.5	100,-
			300,-

# AUXILIAIRES MEDICAUX

Cachet et signature du Praticien	Date des Soins	Nombre				Montant détaillé des Honoraires
		AM	PC	IM	IV	

# RELEVÉ DES FRAIS ET HONORAIRES

Le praticien est prié de préciser la dent traitée, l'acte pratiqué en indiquant la nature des soins.

Important :

Veuillez joindre les radiographies en cas de prothèses ou de traitement canaux, ainsi que le bilan de l'ODF.

SOINS DENTAIRES	Dents Traitées	Nature des Soins	Coefficient	
				COEFFICIENT DES TRAVAUX
				MONTANTS DES SOINS
				DEBUT D'EXECUTION
				FIN D'EXECUTION
O.D.F PROTHESES DENTAIRES	DETERMINATION DU COEFFICIENT MASTICATOIRE H 25533412   21433552 00000000   00000000 D   G 00000000   00000000 35533411   11433553 B			COEFFICIENT DES TRAVAUX
	[Création, remont, adjonction] Fonctionnel, Thérapeutique, nécessaire à la profession			MONTANTS DES SOINS
				DATE DU DEVIS
				DATE DE L'EXECUTION

VISA ET CACHET DU PRATICIEN ATTESTANT LE DEVIS

VISA ET CACHET DU PRATICIEN ATTESTANT L'EXECUTION

**Dr. Mehdi BENJELLOUN**

**Spécialiste des maladies  
du coeur et des vaisseaux**



**الدكتور مهدي بنجلون**

**إختصاصي في أمراض القلب  
والشرايين**

Casablanca, le : ..... 02/11/2022

Nom et Prénom : .....

**ELMOUSTI Rachid**

26900x3  
538,=

**COVERAM 10/5**

1 comprimé le matin, pendant 3 mois

2000x8  
160,-

**SINTROM 4**

1 comprimé le soir, pendant 3 mois

26800  
+44800  
710,-

**CORALAN 5**

1 comprimé le matin, pendant 3 mois

TTL 1677,00

**Dr. BENANI Jaafar**  
102, Bd Oued Sebou, Oulfa  
- CASABLANCA -  
Tél: 05.22.90.18.99

**الدكتور مهدي بنجلون**  
**CARDIOLOGUE**  
Rue N°61 - 1er Etage - EL Oulfa - Casablanca  
Tél: 05 22 91 07 62 - 06 04 72 39 44  
INPE: 91170670



# SINTROM® 4mg, Comprimé, Boîte de 10.

## Acénocoumarol

### Pour les médicaments soumis à la prescription médicale :

- Veuillez lire attentivement l'intégralité de cette notice avant de prendre ce médicament car elle contient des informations importantes pour vous.
- Gardez cette notice, vous pourriez avoir besoin de la relire.
- Si vous avez d'autres questions, demandez plus d'informations à votre médecin ou à votre pharmacien.
- Ce médicament vous a été personnellement prescrit. Ne le donnez pas à d'autres personnes. Il pourrait leur être nocif, même si les signes de leur maladie sont identiques aux vôtres.
- Si l'un des effets indésirables devient grave ou si vous remarquez un effet indésirable non mentionné dans cette notice, parlez-en à votre médecin ou à votre pharmacien.

1. Que contient cette notice :
2. Qu'est-ce que SINTROM 4 mg, comprimé et dans quels cas est-il utilisé ?
3. Quelles sont les informations à connaître avant de prendre SINTROM 4 mg, comprimé ?
4. Comment prendre SINTROM 4 mg, comprimé ?
5. Quels sont les effets indésirables éventuels ?
6. Comment conserver SINTROM 4 mg, comprimé ?
7. Informations supplémentaires

### 1. QU'EST-CE QUE SINTROM 4 mg, COMPRIMÉ ET DANS QUELS CAS EST-IL UTILISÉ ?

- Classe pharmacothérapeutique ou le type d'activité :

- Indications thérapeutiques :

Ce médicament est un anticoagulant oral de la famille des antivitamines K (AVK).

- Les AVK empêchent l'action de la vitamine K. Cette vitamine a un rôle dans la coagulation du sang. Le prise de ce médicament permet donc de ralentir la coagulation et d'éviter ainsi la formation de caillots dans les artères et les veines.

Il est prescrit dans certaines situations en médecine ou en chirurgie :

- embolie pulmonaire (caillots dans les poumons),
- maladies cardiaques connues : certains troubles du rythme cardiaque (tels que fibrillations auriculaires), anomalies ou prothèse des valves cardiaques,
- certains infarctus du myocarde.

Il peut être prescrit en relais d'une héparine (autre médicament anticoagulant).

### 2. QUELLES SONT LES INFORMATIONS À CONNAÎTRE AVANT DE PRENDRE SINTROM 4 mg, comprimé ?

- Liste des informations nécessaires avant la prise du médicament :

Si votre médecin vous a informé(e) d'une intolérance à certains sucres, contactez-le avant de prendre ce médicament.

Contre-indications :

Ne prenez jamais SINTROM 4 mg, comprimé dans les cas suivants :

- Si vous êtes allergique (hypersensible) à la substance active ou à l'un des autres composants contenus dans ce médicament ;
- En cas d'insuffisance hépatique sévère (maladie du foie) ;
- En cas d'association :

- l'aspirine
- le miel
- les champignons
- les AIN

anti-inflammatoires (AINS).

- En cas d'association :

Mises en garde :

Faites attention :

Il est important :

de ne pas prendre votre médicament :

de suivi de traitement).

Ce médicament est généralement conseillé, sauf :

médecin :

- En cas d'association :

chirurgie - France

bilatérale (AINS) :

évaluation :

évaluation :

évaluation :

évaluation :

évaluation :

évaluation :

évaluation :

évaluation :

évaluation :

évaluation :

évaluation :

évaluation :

évaluation :

évaluation :

évaluation :

évaluation :

évaluation :

évaluation :

évaluation :

évaluation :

évaluation :

évaluation :

évaluation :

évaluation :

évaluation :

évaluation :

évaluation :

évaluation :

évaluation :

évaluation :

évaluation :

évaluation :

évaluation :

évaluation :

évaluation :

évaluation :

sont pas interdits, à condition de les répartir dans votre alimentation de manière régulière et sans excès.

Durant le traitement par SINTROM, vous devrez éviter toute consommation excessive d'alcool, étant donné que l'alcool risque de modifier l'action de SINTROM sur votre organisme.

Interaction avec les produits de phytothérapie ou thérapies alternatives :

Sans objet.

Utilisation pendant la grossesse et l'allaitement :

En général, l'utilisation de ce médicament est déconseillée pendant la grossesse. Prévenez votre médecin si vous découvrez que vous êtes enceinte.

En cas de besoin, votre médecin peut décider de vous prescrire cet anticoagulant pendant votre grossesse.

Si vous souhaitez être enceinte, parlez-en à votre médecin. Sauf cas très particuliers, votre traitement sera interrompu avant le début de la grossesse.

L'allaitement est possible.

D'UNE FAÇON GÉNÉRALE, IL CONVIENT AU COURS DE LA GROSSESSE OU DE L'ALLAITEMENT DE TOUJOURS DEMANDER L'AVIS DE VOTRE MÉDECIN OU DE VOTRE PHARMACIEN AVANT D'UTILISER UN MÉDICAMENT.

Spécificités :

Évitez les sports ou les comportements violents susceptibles d'entraîner des traumatismes.

Effet sur l'aptitude à conduire un véhicule ou à utiliser des machines :

SINTROM n'a pas d'influence connue sur l'aptitude à conduire des véhicules et à utiliser des machines.

Gardez sur vous une carte mentionnant la prise de traitement anticoagulant, en cas d'éventuelles blessures.

Excipients à effet notoire : Lactose

Ce médicament contient du Lactose. Son utilisation est déconseillée chez les patients présentant une intolérance au galactose, un déficit en lactase de Lapp ou un syndrome de malabsorption du glucose et du galactose (maladies héréditaires rares).

### 3. COMMENT PRENDRE SINTROM 4 mg, comprimé ?

Instruction pour un bon usage :

Posologie, mode et voie(s) d'administration, fréquence d'administration et durée du traitement :

Posologie :

Respectez strictement la prescription médicale et reportez-vous à la rubrique « Mises en garde spéciales ».

À titre indicatif :

La première dose est choisie par votre médecin en fonction de votre situation. Puis la dose est modifiée par votre médecin en fonction des résultats de l'INR, pour équilibrer votre traitement.

Les modifications de doses doivent toujours être décidées par un médecin, si possible celui qui suit votre traitement et jamais par vous-même.

Mode d'administration :

VOIE ORALE : avaler les comprimés avec un verre d'eau.

La prise régulière et sans oubli de ce médicament est déterminante dans l'efficacité du traitement. L'heure de prise doit être fixe.

Une prise par jour. Il est préférable de le prendre le soir, afin que votre médecin puisse évaluer l'INR.

Il est possible après les résultats de l'INR.

Il est possible après les résultats de l'INR.

Il est possible après les résultats de l'INR.

Il est possible après les résultats de l'INR.

Il est possible après les résultats de l'INR.

Il est possible après les résultats de l'INR.

Il est possible après les résultats de l'INR.

Il est possible après les résultats de l'INR.

Il est possible après les résultats de l'INR.

Il est possible après les résultats de l'INR.

Il est possible après les résultats de l'INR.

Il est possible après les résultats de l'INR.

Il est possible après les résultats de l'INR.

Il est possible après les résultats de l'INR.

Il est possible après les résultats de l'INR.

Il est possible après les résultats de l'INR.

Il est possible après les résultats de l'INR.

Il est possible après les résultats de l'INR.

Il est possible après les résultats de l'INR.

Il est possible après les résultats de l'INR.

Il est possible après les résultats de l'INR.

Il est possible après les résultats de l'INR.

Il est possible après les résultats de l'INR.

Il est possible après les résultats de l'INR.

Il est possible après les résultats de l'INR.

Il est possible après les résultats de l'INR.

Il est possible après les résultats de l'INR.

Il est possible après les résultats de l'INR.

Il est possible après les résultats de l'INR.

Il est possible après les résultats de l'INR.

Il est possible après les résultats de l'INR.

Il est possible après les résultats de l'INR.

Il est possible après les résultats de l'INR.

Il est possible après les résultats de l'INR.

Il est possible après les résultats de l'INR.

Il est possible après les résultats de l'INR.

Il est possible après les résultats de l'INR.

Il est possible après les résultats de l'INR.

Il est possible après les résultats de l'INR.

Il est possible après les résultats de l'INR.

Il est possible après les résultats de l'INR.

Il est possible après les résultats de l'INR.

Il est possible après les résultats de l'INR.

Il est possible après les résultats de l'INR.

كوفيرام

كوفيرام

كوفيرام

حبّات 10 ملغ / 5 ملغ  
بيراندوبريل أرجنين / أملوديبين

حبّات 10 ملغ / 5  
بيراندوبريل أرجنين / أملو

حبّات 10 ملغ / 5  
بيراندوبريل أرجنين / أملو

10 5

10 5

10 5

30 حبة



30



30



269,00

269,00

269,00



**Dr. Mehdi BENJELLOUN**  
Spécialiste des maladies  
du coeur et des vaisseaux



الدكتور مهدي بنجلون  
إختصاصي في أمراض القلب  
والشرايين

Casablanca, le : 02/10/22

Nom et Prénom : El Mostari Rachid

## Examen du sang

- |  |  |
|--|--|
| <input type="checkbox"/> Créatinémie                 | <input type="checkbox"/> ASLO  |
| <input type="checkbox"/> Urée sanguine               | <input type="checkbox"/> Fibrinémie  |
| <input checked="" type="checkbox"/> Acide urique     | <input checked="" type="checkbox"/> Taux de prothrombine +INR                          |
| <input type="checkbox"/> Glycémie à jeun             | <input type="checkbox"/> Ionogramme sanguin  |
| <input type="checkbox"/> Cholestérol total. HDL. LDL | <input type="checkbox"/> P.S.A   |
| <input type="checkbox"/> Triglycérides               | <input type="checkbox"/> T3 <input type="checkbox"/> T4 <input type="checkbox"/> TSHus |
| <input type="checkbox"/> SGOT - SGPT - G.T           | <input type="checkbox"/> Hb Glycosylée   |
| <input type="checkbox"/> Marqueurs hépatites B et C  | <input type="checkbox"/> Troponine   |
| <input type="checkbox"/> VS. NFS avec plaquettes     | <input type="checkbox"/> CRP   |
| <input type="checkbox"/> CPK                         | <input type="checkbox"/> Electrophorèse des protides                                   |
| <input type="checkbox"/> CPKmb                       | <input type="checkbox"/> Protidémie  |
| <input type="checkbox"/> Vitamine D                  | <input type="checkbox"/> D-Dimères   |

## Examen des Urines

- ☐ Recherche de l'Albumine  
☐ Microalbuminurie de 24 h  
☐ E.C.B.U  
☐ Ionogramme Urinaire



Laboratoire **Chahdia** d'Analyses Médicales

مختبر الشهدية للتحليلات الطبية

Dr J.L. KHALLOUK / Médecin Biologiste

الدكتورة جيهان لمياء خلوق

Diplômée de la Faculté de Médecine de Casablanca, Ex-Médecin Interne CHU Ibn Rochd - Casablanca

Dr J.L. KHALLOUK/ Médecin Biologiste

349, Bd Oued Daoura Lot CHAHEDIA Oulfa CASABLANCA- TEL 0522933344, Mail: labochahdia@gmail.com  
INPE: 093062149 / ICE: 001718112000062 / IF : 18800233

Casablanca le 27 octobre 2022

Monsieur EL MOUSTI RACHID

FACTURE N°	5981		
Analyses :			
Taux de Prothrombine (TP) -----	B	40	Total : B 70
Acide urique -----	B	30	
Prélèvements :			
Sang-----	Pc	1,5	
TOTAL DOSSIER		100,00 DH	

Arrêtée la présente facture à la somme de :  
Cent Dirhams

LABORATOIRE CHAHEDIA  
D'ANALYSES MÉDICALES  
Dr. J.L. KHALLOUK  
Médecin Biologiste  
349, Bd Oued Daoura, 1er Etage, Lot Chahdia  
Oulfa - Casablanca - Tel: 05 22 93 33 44

07 66 41 93 94  
05 22 93 33 44

labochahdia@gmail.com

349, Bd Oued Daoura – Lot Chahdia 1 er Etage Oulfa – Casablanca  
شارع واد الدورة تجزئة الشهدية - الطابق الأول - الألف-الدار البيضاء

INPE : 093062149 - ICE : 001718112000062 - IF : 18800233





# Laboratoire Chahdia d'Analyses Médicales

## مختبر الشهدية للتحليلات الطبية

Dr J.L.KHALLOUK / Médecin Biologiste

Diplômée de la Faculté de Médecine de Casablanca, Ex Médecin Interne au CHU Ibn Rochd - Casablanca

Dossier ouvert le : 27/10/22

Prélèvement effectué à 09:07

Edition du : 27/10/22

Monsieur EL MOUSTI RACHID

Date de naissance : 26/06/1949

Réf. : 22J1010

Page : 1/2

### Compte Rendu d'Analyses

#### HEMOSTASE

Temps de Quick

Temps du témoin ----- 12 sec

Temps du patient ----- 26,8 sec

Taux de Prothrombine ----- 32 \* %

Résultat contrôlé.

Normales

Antériorités

70 - 100

I.N.R. ----- 2,78

Sujet sans traitement : 70 - 100 %

Sujet sous AVK : 25 - 35 %

Interprétation:

$2 < INR < 3$  : Prévention récurrences thromboses veineuses

Chirurgie à haut risque thrombotique

Traitement secondaire des thromboses veineuses et des embolies pulmonaires

Prophylaxie des embolies systémiques

Prothèse cardiaque tissulaire, valvulopathie, infarctus du myocarde, fibrillation auriculaire, valve aortique

$2,5 < INR < 3,5$  : Prothèse valvulaire mécanique (haut risque)

$3 < INR < 4,5$  : Thrombose associée à des Antiphospholipides

$INR > 5$  : Risque hémorragique

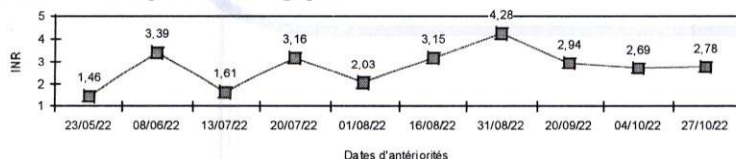

LABORATOIRE CHAHDIA  
D'ANALYSES MÉDICALES  
Dr. J.L. KHALLOUK  
Médecin Biologiste  
349, Bd. Oued Daoura, 1er Etage, Lot. Chahdia  
Oulfa - Casablanca - Tél. 05 22 93 33 44





# Laboratoire **Chahdia** d'Analyses Médicales مختبر الشهدية للتحليلات الطبية

Dr J.L.KHALLOUK / **Médecin Biologiste**

Diplômée de la Faculté de Médecine de Casablanca, Ex Médecin Interne au CHU Ibn Rochd - Casablanca

Dossier ouvert le : 27/10/22

Prélèvement effectué à 09:07

Edition du : 27/10/22

**Monsieur EL MOUSTI RACHID**

Date de naissance : 26/06/1949

Réf. : 22J1010

Page : 2/2

## Compte Rendu d'Analyses

### **BIOCHIMIE**

(Roche Integra 400+)

**Acide urique** ----- :  
Soit :

65,0 mg/l  
387  $\mu$ mol/l

(Dosage enzymatique- Roche Diagnostics Cobas)

**Normales**

**Antériorités**

20 - 65  
119 - 387

71,3  
424

LABORATOIRE CHAHDIA  
D'ANALYSES MÉDICALES  
Dr. J.L. KHALLOUK  
Médecin Biologiste  
349, Bd. Oued Daoura, 1er Etage, Lot. Chahdia  
Oulfa - Casablanca - Tél.: 05 22 93 33 44



# Laboratoire Chahdia d'Analyses Médicales

## مختبر الشهدية للتحليلات الطبية

Dr J.L. KHALLOUK / Médecin Biologiste

الدكتورة جيهان لمياء خلوق

Diplômée de la Faculté de Médecine de Casablanca, Ex Médecin Interne CHU Ibn Rochd - Casablanca

Dr J.L. KHALLOUK/ Médecin Biologiste

349, Bd Oued Daoura Lot CHAHEDIA Oulfa CASABLANCA- TEL 0522933344, Mail: labochahdia@gmail.com

INPE: 093062149 / ICE: 001718112000062 / IF : 18800233

Casablanca le 16 novembre 2022

Monsieur EL MOUSTI RACHID

FACTURE N°		6401	
Analyses :			
Taux de Prothrombine (TP) -----	B	40	Total : B 70
Acide urique -----	B	30	
Prélèvements :			
Sang-----	Pc	1,5	
TOTAL DOSSIER		100,00 DH	

Arrêtée la présente facture à la somme de :

Cent Dirhams

**LABORATOIRE CHAHEDIA**  
**D'ANALYSES MÉDICALES**  
**Dr. J.L. KHALLOUK**  
**Médecin Biologiste**  
349, Bd. Oued Daoura - 1<sup>er</sup> Etage Lot Chahdia  
Oulfa - Casablanca - Tel. 05 22 93 33 44

07 66 41 93 94  
05 22 93 33 44



labochahdia@gmail.com



349, Bd Oued Daoura - Lot Chahdia 1<sup>er</sup> Etage Oulfa - Casablanca  
شارع واد الدورة تجزئة الشهدية - الطابق الأول - الألفة- الدار البيضاء

INPE : 093062149 - ICE : 001718112000062 - IF : 18800233





# Laboratoire Chahdia d'Analyses Médicales

## مختبر الشهدية للتحليلات الطبية

Dr J.L.KHALLOUK / Médecin Biologiste

Diplômée de la Faculté de Médecine de Casablanca, Ex Médecin Interne au CHU Ibn Rochd - Casablanca

Dossier ouvert le : 16/11/22

Prélèvement effectué à 09:21

Edition du : 16/11/22

Monsieur EL MOUSTI RACHID

Date de naissance : 26/06/1949

Réf. : 22K623

Page : 1/2

### Compte Rendu d'Analyses

#### HEMOSTASE

Temps de Quick

Temps du témoin ----- 12 sec

Temps du patient ----- 30,5 sec

Taux de Prothrombine ----- 28 \* %

Résultat contrôlé.

Normales

Antériorités

70 - 100

I.N.R. ----- 3,25

27/10/22

2,78

Sujet sans traitement : 70 - 100 %

Sujet sous AVK : 25 - 35 %

Interprétation:

$2 < INR < 3$  : Prévention récides thromboses veineuses

Chirurgie à haut risque thrombotique

Traitement secondaire des thromboses veineuses et des embolies pulmonaires

Prophylaxie des embolies systémiques

Prothèse cardiaque tissulaire, valvulopathie, infarctus du myocarde, fibrillation auriculaire, valve aortique

$2,5 < INR < 3,5$  : Prothèse valvulaire mécanique (haut risque)

$3 < INR < 4,5$  : Thrombose associée à des Antiphospholipides

$INR > 5$  : Risque hémorragique

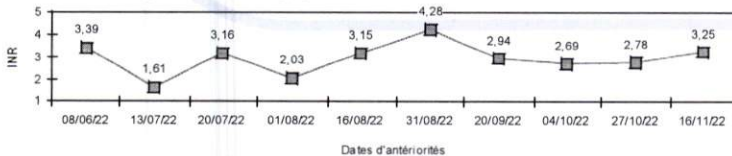

LABORATOIRE CHAHDIA  
D'ANALYSES MÉDICALES  
Dr. J.L. KHALLOUK  
Médecin Biologiste  
349, Bd. Oued Daoura - 1er Etage, Lot Chahdia  
Oulfa - Casablanca - Tél. 05 22 93 33 44



# Laboratoire Chahdia d'Analyses Médicales مختبر الشهدية للتحليلات الطبية

Dr J.L.KHALLOUK / Médecin Biologiste

Diplômée de la Faculté de Médecine de Casablanca, Ex Médecin Interne au CHU Ibn Rochd - Casablanca

Dossier ouvert le : 16/11/22

Prélèvement effectué à 09:21

Edition du : 16/11/22

Monsieur EL MOUSTI RACHID

Date de naissance : 26/06/1949

Réf. : 22K623

Page : 2/2

## Compte Rendu d'Analyses

### BIOCHIMIE

(Roche Integra 400+)

Acide urique ----- :  
Soit :

68,3 \* mg/l  
407 µmol/l

Normales

Antériorités

20 - 65  
119 - 387

65,0  
387

(Dosage enzymatique- Roche Diagnostics Cobas)  
Résultat contrôlé.

LABORATOIRE CHAHDIA  
D'ANALYSES MÉDICALES  
Dr. J.L. KHALLOUK  
Médecin Biologiste  
349, Bd. Oued Daoura, 1er Etage, Lot. Chahdia  
Oulfa - Casablanca - Tél.: 05 22 93 33 44





# Laboratoire Chahdia d'Analyses Médicales

مختبر الشاهديّة للتحاليل الطبية LABORATOIRE CHAHDIA D'ANALYSES MEDICALES

Dr J.L. KHALLOUK / Médecin Biologiste

Dr J.L. KHALLOUK / Médecin Biologiste

Diplômée de la Faculté de Médecine de Casablanca, Ex Médecin Interne au CHU Ibn Rochd - Casablanca

349, Bd Oued Daoura Lot CHAHDIA Oulfa CASABLANCA- TEL 0522933344, Mail: labochahdia@gmail.com

INPE: 093062149 / ICE: 001718112000062 / IF : 18800233

Casablanca le 5 décembre 2022

Monsieur EL MOUSTI RACHID

FACTURE N°	6722
------------	------

Analyses :

Taux de Prothrombine (TP) -----	B	40	
Acide urique -----	B	30	Total : B 70

Prélèvements :

Sang-----	Pc	1,5	
-----------	----	-----	--

TOTAL DOSSIER	100,00 DH
---------------	-----------

Arrêtée la présente facture à la somme de :

Cent Dirhams

LABORATOIRE CHAHDIA  
D'ANALYSES MEDICALES  
Dr. J.L. KHALLOUK  
Médecin Biologiste  
349, Bd. Oued Daoura 1er Etage Lot Chahdia  
Oulfa - Casablanca - Tél. 0522933344



# Laboratoire Chahdia d'Analyses Médicales

## مختبر الشهدية للتحليلات الطبية

Dr J.L.KHALLOUK / Médecin Biologiste

Diplômée de la Faculté de Médecine de Casablanca, Ex Médecin Interne au CHU Ibn Rochd - Casablanca

Dossier ouvert le : 05/12/22

Prélèvement effectué à 07:41

Edition du : 05/12/22

Monsieur EL MOUSTI RACHID

Date de naissance : 26/06/1949

Réf. : 22L102

Page : 1/2

### Compte Rendu d'Analyses

#### HEMOSTASE

			Normales	Antériorités
Temps de Quick				
Temps du témoin -----	12	sec		
Temps du patient -----	27,3	sec		
Taux de Prothrombine -----	31	* %	70 - 100	
Résultat contrôlé.				

I.N.R. ----- : 2,84

16/11/22  
3,25

Sujet sans traitement : 70 - 100 %

Sujet sous AVK : 25 - 35 %

Interprétation:

$2 < \text{INR} < 3$  : Prévention récides thromboses veineuses

Chirurgie à haut risque thrombotique

Traitement secondaire des thromboses veineuses et des embolies pulmonaires

Prophylaxie des embolies systémiques

Prothèse cardiaque tissulaire, valvulopathie, infarctus du myocarde, fibrillation auriculaire, valve aortique

$2,5 < \text{INR} < 3,5$  : Prothèse valvulaire mécanique (haut risque)

$3 < \text{INR} < 4,5$  : Thrombose associée à des Antiphospholipides

$\text{INR} > 5$  : Risque hémorragique

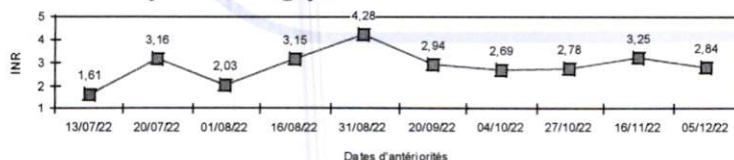

LABORATOIRE CHAHDIA  
D'ANALYSES MÉDICALES  
Dr. J.L. KHALLOUK  
Médecin Biologiste  
349, Bd. Oued Daoura, 1er Etage, Lot. Chahdia  
Oulfa - Casablanca - Tél. 05 22 93 33 44





# Laboratoire **Chahdia** d'Analyses Médicales مختبر الشهدية للتحليلات الطبية

Dr J.L.KHALLOUK / **Médecin Biologiste**

Diplômée de la Faculté de Médecine de Casablanca, Ex Médecin Interne au CHU Ibn Rochd - Casablanca

Dossier ouvert le : 05/12/22

Prélèvement effectué à 07:41

Edition du : 05/12/22

**Monsieur EL MOUSTI RACHID**

Date de naissance : 26/06/1949

Réf. : 22L102

Page : 2/2

## Compte Rendu d'Analyses

### BIOCHIMIE

(Roche Integra 400+)

Normales

Antériorités

**Acide urique** ----- : 68,6 \* mg/l  
Soit : 408  $\mu$ mol/l

20 - 65

68,3

119 - 387

407

(Dosage enzymatique- Roche Diagnostics Cobas)

Résultat contrôlé.

LABORATOIRE CHAHDIA  
D'ANALYSES MÉDICALES  
Dr. J.L. KHALLOUK  
Médecin Biologiste  
349, Bd. Oued Daoura, 1er Etage, Lot. Chahdia  
Oulfa Casablanca - Tél. 05 22 93 33 44

2-Nov-2022 11:44:24 Fréq. Card.: 80 BPM  
Axes P-R-T: 50 30 69 Int PR: 206ms  
Dur.ORS: 158ms QT/QTc: 411/447ms

2-Nov-2022 11:44:24

Dr benjelloun Mehdi  
CAPITOLOGUE  
RUE 2104/1er Etage BP Mahdia - El Oulfa  
5522010762 0604723974  
INPE 91170570

IS - MUST  
Ration

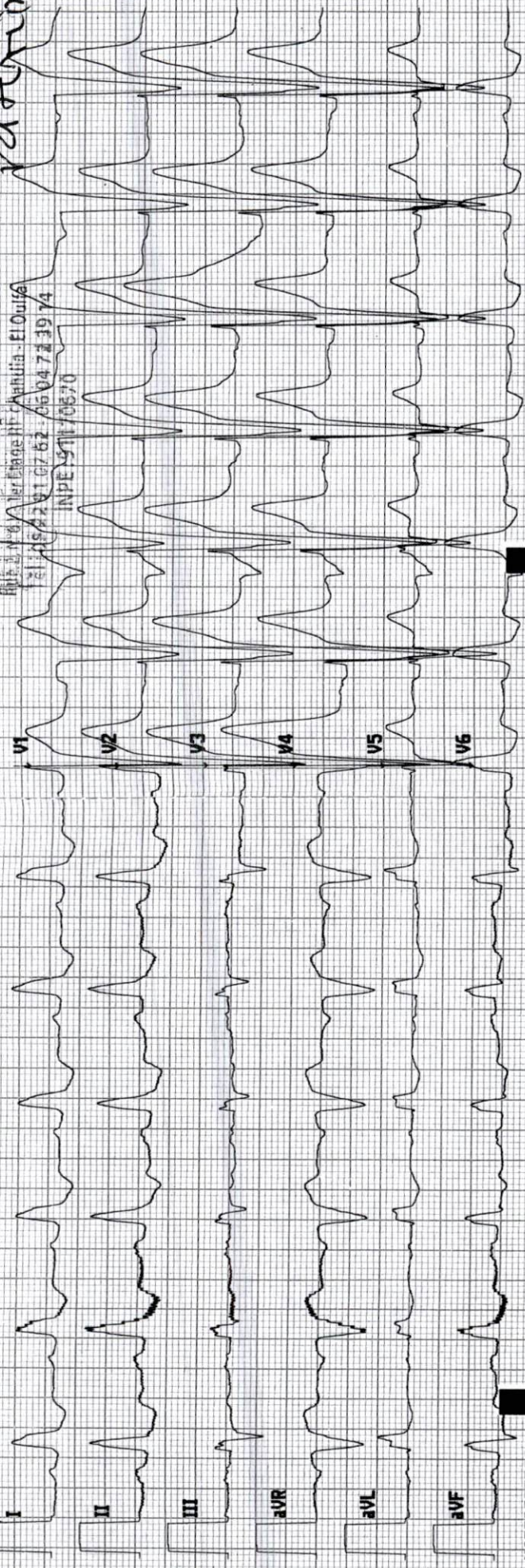

114330225506

Dr benjelloun Mehdi

Site : 0 App : 0

Version 2.0.3.5 Séquence

\*26052 25mm/s 10mm/mV 0.05-40 Hz