

RECOMMANDATIONS IMPORTANTES A LIRE ACTIVER LES REMBOURSEMENTS ET EVITER LES REJETS

Conditions générales :

- Le cadre réservé à l'adhérent doit être dûment renseigné.
- Le cadre réservé au médecin doit être renseigné par le praticien lui-même notamment la nature de la maladie.
- La validité de la feuille de soins est limitée à 3 mois à compter de la première consultation.
- L'entente préalable est exigée pour toute hospitalisation médicale, chirurgicale, soins dentaires spéciaux, extractions multiples, parodontie orthodontie, prothèses dentaires, prothèses auditives ou orthopédiques ainsi que pour tous les actes effectués en série.
- En cas d'accident, une déclaration précisant les causes et circonstances de l'accident est à joindre à la feuille de soins.

Pharmacie :

- Les vignettes des médicaments doivent être obligatoirement jointes aux ordonnances.
- Pour les médicaments sans vignettes une facture de la pharmacie doit être jointe.

Radiologie et Biologie :

- La facture ainsi qu'une copie des résultats des analyses ou du compte rendu (sous pli confidentiel) doivent être jointes à l'ordonnance médicale pour toute demande de remboursement.
- Un pli confidentiel du médecin prescripteur des analyses ou radios peut être demandé par le médecin conseil de la mutuelle.

Optique :

- L'ordonnance du médecin prescripteur et la facture de l'opticien sont à joindre à la feuille de soins.

Rééducation :

- L'entente préalable renseignée par le médecin prescripteur est exigée avant le début des séances de rééducations.
- Pour le remboursement, la facture et le calendrier des séances effectuées sont à joindre à la feuille de soins.

Dentaire :

- En cas de prothèses ou de traitement canaux, l'accord préalable renseigné sur la feuille de soins est obligatoire avant le début de traitement.
- La facture doit être jointe à la feuille de soins pour toute demande de remboursement.
- La radio-après soins est obligatoire en cas de prothèses ou de traitement canaux.

Maladie et Affection Longue Durée ALD et ALC :

- La déclaration de maladie chronique doit être renseignée par le médecin prescripteur et renouvelée tous les 6 mois.

Adresses Mails utiles

- Réclamation : contact@mupras.com
- Prise en charge : pec@mupras.com
- Adhésion et changement de statut : adhesion@mupras.com

La MUPRAS garantit le respect de la loi n° 09-08 relative à la protection des personnes physiques à l'égard du traitement des données à caractère personnel.

MUPRAS : Centre Allal Ben Abdellah - 6ème Etage Angle Rue Mohamed Fakir et Rue Allal Ben Abdellah - Quartier de l'Horloge Casablanca 20000 - Tél. : 05 22 20 45 45 (LG) - Fax : 05 22 22 78 18 - www.mupras.com



Déclaration de Maladie

M22- 0015325

140131

☒ Maladie

☐ Dentaire

☐ Optique

☐ Autres

Cadre réservé à l'adhérent (e)

Matricule : 2069 Société : RAM
☐ Actif ☐ Pensionné(e) ☒ Autre : Retraite
 Nom & Prénom : MR SOUMMANE Abdessadeq
 Date de naissance : 01-01-1949
 Adresse : Habituelle
 Tél. : 0766606789 +Phar. 383,58 +Pharmacie 209,00 Dhs
 Total des frais engagés : 1753,5 Dhs

Cadre réservé au Médecin

Cachet du médecin :
 Date de consultation : 22/11/2022
 Nom et prénom du malade : SOUMMANE Abdessadeq Age :
 Lien de parenté : ☒ Lui-même ☐ Conjoint ☐ Enfant
 Nature de la maladie : Epigastrique
 Affection longue durée ou chronique : ☐ ALD ☐ ALC Pathologie :
 En cas d'accident préciser les causes et circonstances :
 Dans le cas où la maladie aurait un caractère confidentiel, communiquer les renseignements sous pli confidentiel à l'attention du médecin conseil de la Mutuelle.

J'atteste sur l'honneur l'exactitude des renseignements portés sur la présente déclaration. Je déclare avoir pris connaissance de la clause relative à la protection des données personnelles.

Fait à : Casablanca

Signature de l'adhérent(e) :

Le : 22/11/2022
 28 Nov 2022
 05 Dec 2022

Autorisation CNDP N° : A-A-215 / 2019

Oumaima BENKIRANE
Ep Lahlou

Spécialiste en Hépatogastro-Entérologie
Echographie - Fibroscopie - Coloscopie - Proctologie

- Diplômée de la faculté de médecine de Rabat
- Diplôme universitaire des hépatites virales et Anti-viraux, UPMC Paris
- Diplôme universitaire des Maladies inflammatoires chroniques intestinales, UPMC Paris



الدكتورة أيمية بنكيران

إختصاصية في أمراض الجهاز الهضمي وأمراض الكبد
الفحص بالصدى - تنظير المعدة والمعي الغليظ
علاج أمراض المخرج
خريجة كلية الطب بالرباط
دبلوم جامعي لإلتهاب الكبد الفيروسي - باريس
دبلوم جامعي لأمراض الإلتهاب المزمن للأمعاء - باريس

Casablanca, le

05/12/2022

Mr Soummame Abdessadeq

PPV : 144DH50

Ezium® 20 mg
Esomeprazole
28 gélules



6 118000 041832

144,50 x 2
EZIUM 20MG

1 comprimé le matin avant petit déjeuner et 1 comprimé le soir au coucher

31,50 x 3
PYROSIX

1 cuillerée à soupe, 3 fois par jour, 15 mn après les rep

Traitement pour 4 semaines

PPV : 144DH50

Ezium® 20 mg
Esomeprazole
28 gélules



6 118000 041832

PYROSIX®

Principe de sodium - Écartement de sodium
Suspension buvable - Flacon de 250 ml
PPV : 31,50 DH



6 118000 191537

PYROSIX®

Principe de sodium - Écartement de sodium
Suspension buvable - Flacon de 250 ml
PPV : 31,50 DH



6 118000 191537

PYROSIX®

Principe de sodium - Écartement de sodium
Suspension buvable - Flacon de 250 ml
PPV : 31,50 DH



6 118000 191537

شارع القدس، تجزئة السكن الأتيق - «إقامة الصفاء»، عمارة 405، الطابق الثاني الرقم 13 - الدار البيضاء/الهاتف/الفاكس : 05 22 50 30 31

Boulevard Al Qods, Lot. Assakane Al Anik - «Résidence ASSAFA», Immeuble 405, 2ème Etage N° 13 - CASABLANCA

Tél./Fax : 05 22 50 30 31 E-mail : oumaimabenk81@yahoo.fr

* Veuillez ramener cette ordonnance lors de votre prochaine consultation

الدكتورة أسيمة بنكيرات

إختصاصية في أمراض الجهاز الهضمي وأمراض الكبد
الفحص بالصدى - تنظيم المعدة والمعي الغليظ
علاج أمراض المخرج
خريجة كلية الطب بالرباط
دبلوم جامعي لإلتهاب الكبد الفيروسي - باريس
دبلوم جامعي لأمراض الإلتهاب المزمن للأمعاء - باريس



Oumaima BENKIRANE
Ep Lhlou

Spécialiste en Hépatogastro-Entérologie

Echographie - Fibroscopie - Coloscopie - Proctologie

Diplômée de la faculté de médecine de Rabat

Diplôme universitaire des hépatites virales et Anti-viraux, UPMC Paris

Diplôme universitaire des Maladies inflammatoires chroniques intestinales, UPMC Paris

22/11/2022

Casablanca, le

Mr Soummane Abdessadeq

PPV : 119DH20

EZIUM® 40 mg

Esciméprazole

14 gélules



6 118 000 04 1856

EZIUM 40MG

1 comprimé le matin avant petit déjeuner

PYROSIX

1 cuillerée à soupe, 3 fois par jour, 15 mn après les repas

MEGASFON 160 MG

1 comprimé, 3 fois par jour avant repas

PYROSIX®

Ajouté de sodium - Acétate de sodium

Suspension buvable - Flacon de 250 ml

PPV : 31,50 DH



6 118000 191537

Megafon 160 mg

Caïe de 20 comprimés

6 118000 094937

P.P.V. : 58 DH 30

PHARMACIE du 2 MARS
Mme. EL ALAOUI Aïcha
575, Av. du 2 Mars Andalous 1
Tél : 05.22.28.57.84 - Casablanca

شارع القدس، تجزئة السكن الأنيق - «إقامة الصفاء»، عمارة 405، الفابق الثاني الرقم 13 - الدار البيضاء / الهاتف / الفاكس : 05 22 50 30 31

Boulevard Al Qods, Lot. Assakane Al Anik - «Résidence ASSAFA», Immeuble 405, 2ème Etage N° 13 - CASABLANCA

Tél./Fax : 05 22 50 30 31 E-mail : oumaimabenk81@yahoo.fr

* Veuillez ramener cette ordonnance lors de votre prochaine consultation

كل ما يخص العائلة

إمسيمة

Cox, Le: 22/11/22

INPE :91181248

ICE :001841640000054

NOTE D'HONORAIREMr/Mme/Melle SOUMMANE AbdessadeqA bénéficié ce jour d'une échographie
abdominalefacturés d'un montant de 300.000 DA

Dr. BENKAD
Spécialiste de Hépatologie
Casablanca, Boulevard Al Quods
"Résidence Al Shifa", Bâtiment 505, 2e Etage
Tel/Fax: 05 22 50 30 31

Signature

ORDONNANCE

Mr. SOUMMANE Abdessadeq

Faire SVP :

- EPP

- recherche de sang dans les selles par
test immunologique IFOBT





Casablanca, le 22/11/2022

ECHOGRAPHIE ABDOMINALE

Mr SOUMMANE Abdessadeq

Clinique

Douleurs epigastriques + vomissements

Examen

Foie de taille normale, d'échostructure homogène avec une plage hyperechogène mal limitée au niveau seg IV, les contours sont réguliers sans image focale en son sein.

Vaisseaux hépatiques libres. (VSH de repartition et de morphologie normale), TP de calibre normal libre

Vésicule biliaire alithiasique, à paroi fine, à contenu transsonore.

Voies biliaires intra et extrahépatiques non dilatées.

Pancréas mal exploré ehn raison d'interpositions digestives

Rate homogène, de volume normal.

Reins de taille et d'échostructure normales avec bonne différenciation corticosinusale, légère dilatation des cavités pyélocalicielles gauches, ni d'image de lithiases.

Pas d'ascite

Aérocolie ++

Conclusion

Aspect de stéatose hépatique focale au niveau du seg IV

Nombreux gazs coliques diffus

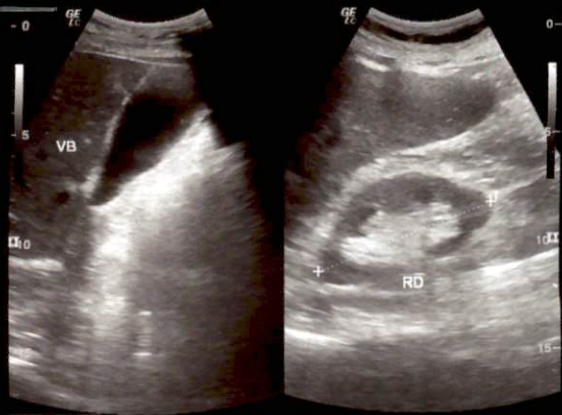

1 L 8.69 cm



1 L 9.95 cm
2 L 11.02 cm



CABINET D'HEPATO-GASTRO-ENTEROLOGIE

Dr Oumaima BENKIRANE

Ep Lahlou

ECHOGRAPHIE ABDOMINALE

Date de l'Examen : 22.11.2022

Nom : Oumaima

Prénom : Abolesse

LABORATOIRE D'ANALYSES MEDICALES BIOCENTRE CASABLANCA

Dr. CHEKKOURY IDRISSE SOFIA

Adresse : 522, Avenue du 2 mars (à côté de l'hôpital My El Hassan 'BOUAFI'

Téléphone : 05 22 28 41 60 - E-mail : biocentrecasablanca@gmail.com

Facture

N° facture 22-5379

Date de prélèvement 28/11/2022

Mr SOUMMANE Abdessadeq

Code Acte	Designation Acte	Cotation
EPPS	ELECTROPHORESE DES PROTEINES	150
IFOBT	DOSAGE DE SANG DANS LES SELLES (HEMOCCULT)	250

Total B	400
Total en dirhams	561,00

Arrêtée la présente facture à la somme de :

Cinq cent soixante-et-un dirhams***



Dr. CHEKKOURY IDRISSE Sofia

Pharmacienne Biologiste

- Lauréate de la Faculté de Pharmacie de Grenade (Espagne)
- Ex-interne au CHU d'Albacete (Espagne)
- Diplôme universitaire en Procréation médicalement assistée UMH Alicante (Espagne)

الدكتورة صوفيا الشقوري الإدريسي

صيدلانية إحيائية

- خريجة كلية الصيدلة بغرناطة (إسبانيا)
- داخلية سابقا بالمستشفى الجامعي بالبسيطي (إسبانيا)
- دبلوم جامعي في المساعدة الطبية على الإنجاب بجامعة ألكانتا (إسبانيا)



Compte rendu d'analyses

Dossier N° : 281122-025 Pvt du: 28/11/2022 11:49

Nom : Mr SOUMMANE Abdessadeq

Prescripteur Dr : BENKIRANE OUMAIMA

Page : 1 / 1

BIOCHIMIE

Automate : Indiko Plus Thermoscientific

ELECTROPHORESE DES PROTEINES

(Voir profil ci-joint)

			Valeurs Usuelles	Antériorité
Protéines totales	:	76 g/L	(55 - 77)	
Albumine	:	39,4 g/l	(40,2 - 47,6)	
		54,7 %	(55,8 - 66,1)	
Alpha-1-globulines	:	3,0 g/l	(2,1 - 3,5)	
		4,1 %	(2,9 - 4,8)	
Alpha-2-globulines	:	8,9 g/l	(5,1 - 8,5)	
		12,4 %	(7,1 - 11,8)	
Bêta-1-globulines	:	3,8 g/l	(3,4 - 5,2)	
		5,3 %	(4,7 - 7,2)	
Bêta-2-globulines	:	2,0 g/l	(2,3 - 4,7)	
		2,8 %	(3,2 - 6,5)	
Gammaglobulines	:	18,8 g/l	(8 - 13,5)	
		26,1 %	(11,1 - 18,7)	

ANALYSES DIVERSES

Automate :

Dosage de sang dans les selles (Hemocult)

(Technique Immunoturbidimétrie - iFOBT)

11	ug/g de selles	Valeurs Usuelles (Inférieur à 15)	Antériorité
----	----------------	--	-------------



Nous vous remercions de votre confiance

Dr. CHEKKOURY IDRISSE Sofia

Pharmacienne Biologiste

- Lauréate de la Faculté de Pharmacie de Grenade (Espagne)
- Ex-interne au CHU d'Albacete (Espagne)
- Diplôme universitaire en Procréation médicalement assistée UMH Alicante (Espagne)

الدكتورة صوفيا الشقوري الإدريسي
صيدلانية إحيائية

- خريجة كلية الصيدلة بغرناطة (إسبانيا)
- داخلية سابقا بالمستشفى الجامعي بالبسيط (إسبانيا)
- دبلوم جامعي في المساعدة الطبية على الإنجاب بجامعة ألكانتا (إسبانيا)

Nom/Prénom : **SOUMMANE Abdessadeq**

Date de prélèvement : 29/11/2022

Dossier 162211294404

Electrophorèse des protéines sériques

Technique capillaire Minicap flex piercing Sebia

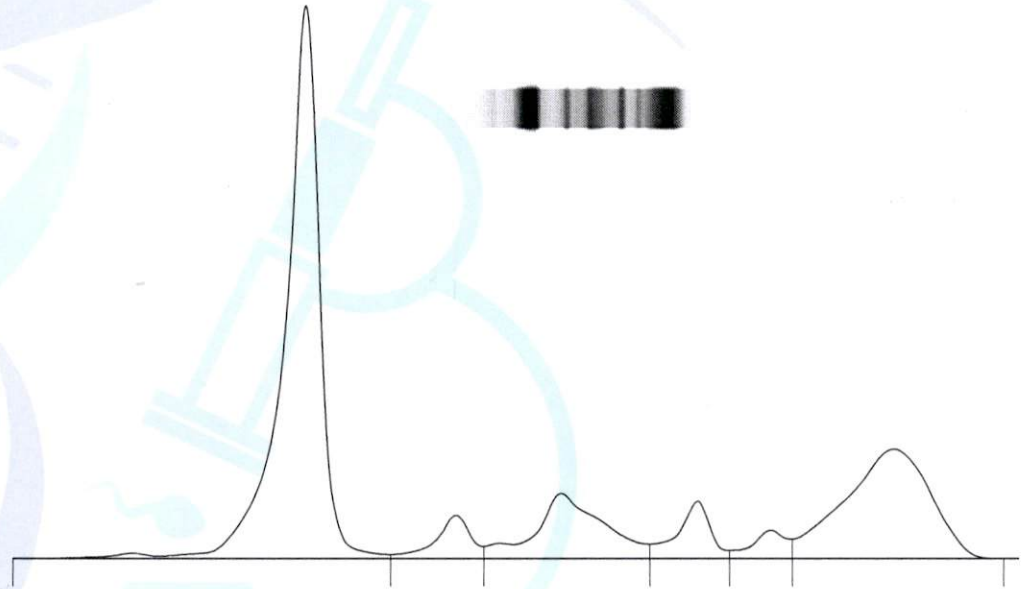

Nom	%	Normales %	g/L	Normales g/L
Albumine	51,9	< 55,8 - 66,1	39,4	40,2 - 47,6
Alpha 1	4,0	2,9 - 4,9	3,0	2,1 - 3,5
Alpha 2	11,7	7,1 - 11,8	8,9	5,1 - 8,5
Beta 1	5,0	4,7 - 7,2	3,8	3,4 - 5,2
Beta 2	2,6	< 3,2 - 6,5	2,0	2,3 - 4,7
Gamma	24,8	> 11,1 - 18,8	18,8	8,0 - 13,5

P.T. : 76 g/L

Rapp. A/G : 1,08

Commentaire

Hyperalpha2globulinémie. Hypergammaglobulinémie d'aspect polyclonal.