

RECOMMANDATIONS IMPORTANTES A LIRE POUR ACTIVER LES REMBOURSEMENTS ET EVITER LES REJETS

Conditions générales :

- Le cadre réservé à l'adhérent doit être dûment renseigné.
- Le cadre réservé au médecin doit être renseigné par le praticien lui-même notamment la nature de la maladie.
- La validité de la feuille de soins est limitée à 3 mois à compter de la première consultation.
- L'entente préalable est exigée pour toute hospitalisation médicale, chirurgicale, soins dentaires spéciaux, extractions multiples, parodontie orthodontie, prothèses dentaires, prothèses auditives ou orthopédiques ainsi que pour tous les actes effectués en série.
- En cas d'accident, une déclaration précisant les causes et circonstances de l'accident est à joindre à la feuille de soins.

Pharmacie :

- Les vignettes des médicaments doivent être obligatoirement jointes aux ordonnances.
- Pour les médicaments sans vignettes une facture de la pharmacie doit être jointe.

Radiologie et Biologie :

- La facture ainsi qu'une copie des résultats des analyses ou du compte rendu (sous pli confidentiel) doivent être jointes à l'ordonnance médicale pour toute demande de remboursement.
- Un pli confidentiel du médecin prescripteur des analyses ou radios peut être demandé par le médecin conseil de la mutuelle.

Optique :

- L'ordonnance du médecin prescripteur et la facture de l'opticien sont à joindre à la feuille de soins.

Rééducation :

- L'entente préalable renseignée par le médecin prescripteur est exigée avant le début des séances de rééducations.
- Pour le remboursement, la facture et le calendrier des séances effectuées sont à joindre à la feuille de soins.

Dentaire :

- En cas de prothèses ou de traitement canalaires, l'accord préalable renseigné sur la feuille de soins est obligatoire avant le début de traitement.
- La facture doit être jointe à la feuille de soins pour toute demande de remboursement.
- La radio-après soins est obligatoire en cas de prothèses ou de traitement canalaires.

Maladie et Affection Longue Durée ALD et ALC :

- La déclaration de maladie chronique doit être renseignée par le médecin prescripteur et renouvelée tous les 6 mois.



MUPRAS
Mutuelle de Prévoyance
& d'Actions Sociales
de Royal Air Maroc

Déclaration de Maladie

M22- 0030465

☐ Maladie

☐ Dentaire

☐ Optique

☐ Autres

Cadre réservé à l'adhérent (e)

Matricule : 3110 Société : RAM
☐ Actif ☒ Pensionné(e) ☐ Autre :
Nom & Prénom : ZAID LARBI
Date de naissance : 01/01/45
Adresse : 90 RA AL HANDI AROUIT MADOK
Tél. : 0661155808 Total des frais engagés :Dhs

Cadre réservé au Médecin

Cachet du médecin :
Professeur ZAID Driss
Néphrologie
Centre de Maladies Rénales Dialys
Al Hayat Oasis
29, Rue Edmond Rostand - Oasis
Casablanca
Date de consultation :/...../.....
Nom et prénom du malade : Age:
Lien de parenté : ☒ Lui-même ☐ Conjoint ☐ Enfant
Nature de la maladie : BILAN SANGUIN
Affection longue durée ou chronique : ☐ ALD ☐ ALC Pathologie :
En cas d'accident préciser les causes et circonstances :
Dans le cas où la maladie aurait un caractère confidentiel, communiquer les renseignements sous pli confidentiel à l'attention du médecin conseil de la Mutuelle.

J'atteste sur l'honneur l'exactitude des renseignements portés sur la présente déclaration. Je déclare avoir pris connaissance de la clause relative à la protection des données personnelles.

Fait à : CASA

Signature de l'adhérent(e) :

Le : 13/12/22

Adresses Mails utiles

- Réclamation : contact@mupras.com
- Prise en charge : pec@mupras.com
- Adhésion et changement de statut : adhesion@mupras.com

La MUPRAS garantit le respect de la loi n° 09-08 relative à la protection des personnes physiques à l'égard du traitement des données à caractère personnel.

MUPRAS : Centre Allal Ben Abdellah - 6ème Etage Angle Rue Mohamed Fakir et Rue Allal Ben Abdellah - Quartier de l'Horloge
Casablanca 20000 - Tél. : 05 22 20 45 45 (LG) - Fax : 05 22 22 78 18 - www.mupras.com

Autorisation CNDP N° : A-A-215 / 2019

RELEVÉ DES FRAIS ET HONORAIRES

Dates des Actes	Natures des Actes	Nombre et Coefficient	Montant détaillé des Honoraires	Cachet et signature du Médecin attestant le Paiement des Actes
13/12/2022				

EXECUTION DES ORDONNANCES

Cachet du Pharmacien ou du Fournisseur

Date

Montant de la Facture

ANALYSES - RADIOGRAPHIES

Dr. El Bahouch Mohamed Said
Laboratoire et du Radiologue
462, Rue Mustapha
Tél.: 05 22 27 66 73 - Fax: 05 22 27 66 73

Date

Désignation des Coefficients

Montant des Honoraires

13.12.22

B 1220 +
R 1,5

1644,80 dh

AUXILIAIRES MEDICAUX

Cachet et signature du Praticien

Date des Soins

Nombre

AM

PC

IM

IV

Montant détaillé des Honoraires

RELEVÉ DES FRAIS ET HONORAIRES

Le praticien est prié de préciser la dent traitée, l'acte pratiqué en indiquant la nature des soins.

Important :

Veillez joindre les radiographies en cas de prothèses ou de traitement canaux, ainsi que le bilan de l'ODF.

SOINS DENTAIRES

Dents
Traitées

Nature des
Soins

Coefficient

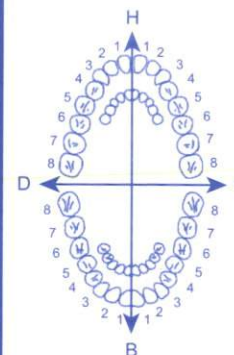

Coefficient
DES TRAVAUX

MONTANTS
DES SOINS

DEBUT
D'EXECUTION

FIN
D'EXECUTION

O.D.F
PROTHESES DENTAIRES

DETERMINATION DU COEFFICIENT
MASTICATOIRE

H	
25533412	21433552
00000000	00000000
G	
00000000	00000000
35533411	11433553
B	

(Création, remont, adjonction)
Fonctionnel, Thérapeutique, nécessaire à la profession

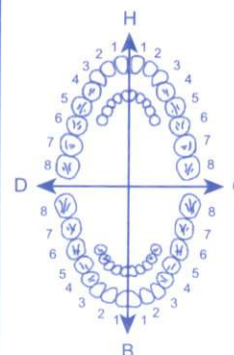

Coefficient
DES TRAVAUX

MONTANTS
DES SOINS

DATE DU
DEVIS

DATE DE
L'EXECUTION

VISA ET CACHET DU PRATICIEN ATTESTANT LE DEVIS

VISA ET CACHET DU PRATICIEN ATTESTANT L'EXECUTION



CENTRE DE MALADIES RENALES DIALYSE AL HAYAT OASIS

643

CASABLANCA

17/12/2022

Zaid Larb



Professeur Zaid Driss
Néphrologie
Dialyse

- NFS - Ferritin
- HbA1c
- Glycémie à jeun
- Créatinine
- Urée
- Rate ALB/creat
- sur échantillon
- Testostérone

- P-SiA

Professeur Zaid Driss
Néphrologie
Centre de Maladies Rénales Dialyse
Al Hayat Oasis - Oasis
29, Rue Edmond Rostand
Casablanca

Dr. EL HAROUCHI Mohamed Said
Laboratoire d'Analyses Médicales
LABOMEDIC
462 Rue Mustapha El Moudni Casablanca
Tél : 05 22 77 65 24 - Fax : 05 22 77 65 73



LABORATOIRE D'ANALYSES MEDICALES LABOMEDIC

M.S. EL HAROUCHI (PHARMACIEN BIOLOGISTE) ANCIEN INTERNE DES HOPITAUX DE

462, Rue Mustapha El Maani -Casablanca Tel :0522-27.66.73/24 Fax:0522-26.50.87
mail.labolabomadic@gmail.com

ICE:001543075000027- RC:1636-Pat :34201990- CNSS:128090 - IF:41802740
INPE.093000180 RIB : ATW007780000180200000001626

Facture N: 22 / 12237

Date :
13/12/2022

Suite aux Analyses Effectuées Le 13/12/2022

Sous La Prescription Du Docteur ZAID DRISS

Pour ZAID LARBI

ayant La Référence 221213105592



Organisme : MA643

Bilan :

~NFS~FERRI~HBA1C~GLY~CREA~AU~TESTO~PSA~MICRE

Cotation : B 1220 + Prelevement (10 DH)

Montant Net : 1644.8 Dhs

ARRETEE LA PRESENTE FACTURE A LA SOMME DE :
MILLE SIX CENT QUARANTE QUATRE DHS et 80CTS

NFS	80
FERRI	200
HBA1C	100
GLY	30
CREA	30
AU	30
TESTO	300
PSA	300
MICRE	150

Dr. EL HAROUCHI Mohamed Said
Laboratoire d'Analyses Médicales
LABOMEDIC
462, Rue Mustapha El Maani Casablanca
Tél : 05 22 27 66 74 - Fax : 05 22 27 66 73

مختبر التحليلات الطبية لبومديك LABORATOIRE D'ANALYSES MEDICALES LABOMEDIC

M.S. EL HAROUCHI

Pharmacien Biologiste - Ancien interne des hôpitaux de Lyon

CES : - Biochimie - Bacteriologie - Hématologie
- Virologie - Parasitologie - Immunologie

الهاروشي محمد سعيد
إختصاصي في التحليلات الطبية

Prélèvement du : 13/12/2022 à 10:05:59

Edition du : 13/12/2022



8EI1345

Monsieur ZAID LARBI

Dossier n° : MA643

Dr. ZAID DRISS

Page : 1 / 3

HEMATOLOGIE

Analyses	Resultats	Normes	Antécédents
NUMERATION GLOBULAIRE		Homme	
Hémoglobine.....:	14.1	g/dl (14 à 17)	14 : 13/09/2022
Hématocrite.....:	41.6	% (40 à 52)	41.9 : 13/09/2022
Globules rouges.....:	4.85	M/mm3 (4.5 à 5.9)	4.91 : 13/09/2022
VGM.....:	86	μ3 (80 à 95)	85 : 13/09/2022
CCMH.....:	34	pg (28 à 36)	33 : 13/09/2022
TCMH.....:	29	% (28 à 36)	29 : 13/09/2022
Plaquettes.....:	164000	/mm3 (150000 à 350000)	184000 : 13/09/2022
Globules blancs.....:	5180	/mm3 (4000 à 10000)	5810 : 13/09/2022
FORMULE LEUCOCYTAIRE			
Polynucléaires Neutrophiles:	56	% (50 à 75)	64 : 13/09/2022
soit.....:	2901	/mm3 (2000 à 7500)	
Polynucléaires éosinophiles:	2	% (1 à 3)	2 : 13/09/2022
soit.....:	104	/mm3 (< = à 400)	
Polynucléaires basophiles...:	0	% (< = à 1)	1 : 13/09/2022
soit.....:	0	/mm3 (< = à 150)	
Lymphocytes.....:	31	% (20 à 45)	26 : 13/09/2022
soit.....:	1606	mm3 (1500 à 4000)	
* Monocytes.....:	11	% (2 à 8)	8 : 13/09/2022
soit.....:	570	/mm3 (200 à 800)	

Dr. EL HAROUCHI Monamed S&S
Laboratoire d'Analyses
Medicales Labomedic
462, Rue Mustapha El Maâni - Casablanca
Tél: 05 22 27 66 73 / 05 22 26 50 87

مختبر التحاليل الطبية لبومديك LABORATOIRE D'ANALYSES MEDICALES LABOMEDIC

M.S. EL HAROUCHI

Pharmacien Biologiste - Ancien interne des hôpitaux de Lyon

CES : - Biochimie - Bacteriologie - Hématologie
- Virologie - Parasitologie - Immunologie

الهاروشي محمد سعيد
اختصاصي في التحاليل الطبية

Prélèvement du : 13/12/2022 à 10:05:59

Edition du : 13/12/2022



8EI1345

Monsieur ZAID LARBI

Dossier n° : MA643

Dr. ZAID DRISS

Page : 2 / 3

BIOCHIMIE

Analyses	Resultats	Normes	Antécédents
* Glycemie (à jeun).....:	1.11	g/l (0.7 à 1.1)	1.31 : 31/10/2022
* Hb glyquée HbA1C (HPLC)....:	6.4	% (4.2 à 6.2)	6.3 : 31/10/2022
Créatinine sanguine.....:	11.1	mg/L (5 à 13)	12.5 : 13/09/2022
Acide Urique.....:	46	mg/l (30 à 70)	49 : 31/10/2022
Férritine.....:	85.9	ng/ml (20 à 250)	60.6 : 29/03/2022

BIOCHIMIE URINAIRE

Analyses	Resultats
----------	-----------

BIOCHIMIE URINAIRE

MICROALBUMINE URINAIRE.....:	10	mg/l
CREATININE URINAIRE.....:	1.61	g/l
MICRO/CREATININE.....:	6.2	mg/g de Creat (< = à 30)
Diurese.....:	Echantillon	

amidon Clerano estimer

0.65 mg/l/ml

* RAPPORT D'ANALYSE*

LABOMEDIC

2022/12/13 10:56

V01.22

T050H

N0: 0014 TB 0002 - 04

ID: MA643

CAL(N) = 1.1701X + 0.5571

TP 1023

NOM	%	TEMPS	AIRE
FP	0.0	0.00	0.00
A1A	0.6	0.23	6.05
A1B	0.6	0.32	6.25
F	0.7	0.40	7.23
LA1C+	2.2	0.54	23.39
SA1C	6.4	0.67	53.42
AO	90.9	1.02	966.67
AIRE TOTALE			1063.02

HbA1C 6.4%
IFCC 47 mmol/mol

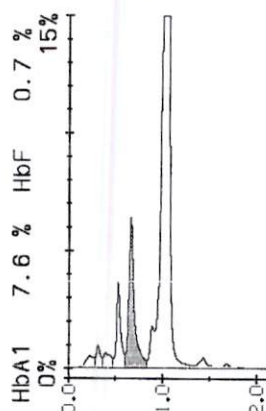

Dr. Mohamed Said
Laboratoire d'Analyses
El Maani - Casablanca
22.27.66.73/24

22.27.66.73/24 - Fax : 05.22.26.50.87

مختبر التحاليل الطبية لبومديك LABORATOIRE D'ANALYSES MEDICALES LABOMEDIC

M.S. EL HAROUCHE

Pharmacien Biologiste - Ancien interne des hôpitaux de Lyon

CES : - Biochimie - Bacteriologie - Hématologie
- Virologie - Parasitologie - Immunologie

الهاروشي محمد سعيد
إختصاصي في التحاليل الطبية

Prélèvement du : 13/12/2022 à 10:05:59

Edition du : 13/12/2022



8EI1345

Monsieur ZAID LARBI

Dossier n° : MA643

Dr. ZAID DRISS

Page : 3/3

MARQUEURS TUMORAUX

PSA total..... : 2.41 ng/ml

2.40 : 13/09/2022

Valeurs usuelles

< à 49 ans	: < 3.0
50-59 ans	: < 4.0
60-69 ans	: < 5.0
70-79 ans	: < 7

HORMONOLOGIE

Analyses	Résultats	Normes	Antécédents
Téostostérone.....	: 263.8	ng/dl (262 à 870)	

Dr. EL HAROUCHE Mohamed Saïd
Laboratoire d'Analyses
Medicales Labomedic
142, Rue Mustapha El Maâni - Casablanca
Tél : 05 22 27 00 24 / 27 00 73