

## RECOMMANDATIONS IMPORTANTES A LIRE POUR ACTIVER LES REMBOURSEMENTS ET EVITER LES REJETS

### Conditions générales :

- Le cadre réservé à l'adhérent doit être dûment renseigné.
- Le cadre réservé au médecin doit être renseigné par le praticien lui-même notamment la nature de la maladie.
- La validité de la feuille de soins est limitée à 3 mois à compter de la première consultation.
- L'entente préalable est exigée pour toute hospitalisation médicale, chirurgicale, soins dentaires spéciaux, extractions multiples, parodontie orthodontie, prothèses dentaires, prothèses auditives ou orthopédiques ainsi que pour tous les actes effectués en série.
- En cas d'accident, une déclaration précisant les causes et circonstances de l'accident est à joindre à la feuille de soins.

### Pharmacie :

- Les vignettes des médicaments doivent être obligatoirement jointes aux ordonnances.
- Pour les médicaments sans vignettes une facture de la pharmacie doit être jointe.

### Radiologie et Biologie :

- La facture ainsi qu'une copie des résultats des analyses ou du compte rendu (sous pli confidentiel) doivent être jointes à l'ordonnance médicale pour toute demande de remboursement.
- Un pli confidentiel du médecin prescripteur des analyses ou radios peut être demandé par le médecin conseil de la mutuelle.

### Optique :

- L'ordonnance du médecin prescripteur et la facture de l'opticien sont à joindre à la feuille de soins.

### Rééducation :

- L'entente préalable renseignée par le médecin prescripteur est exigée avant le début des séances de rééducations.
- Pour le remboursement, la facture et le calendrier des séances effectuées sont à joindre à la feuille de soins.

### Dentaire :

- En cas de prothèses ou de traitement canaux, l'accord préalable renseigné sur la feuille de soins est obligatoire avant le début de traitement.
- La facture doit être jointe à la feuille de soins pour toute demande de remboursement.
- La radio-après soins est obligatoire en cas de prothèses ou de traitement canaux.

### Maladie et Affection Longue Durée ALD et ALC :

- La déclaration de maladie chronique doit être renseignée par le médecin prescripteur et renouvelée tous les 6 mois.



## Déclaration de Maladie

M22- 0040910

☒ Maladie ☐ Dentaire ☐ Optique ☐ Autres

Cadre réservé à l'adhérent (e)

Matricule : 612 Société : RAN  
☐ Actif ☒ Pensionné(e) ☐ Autre :  
 Nom & Prénom : KARKAR Brahim  
 Date de naissance : 01/01/1947  
 Adresse : N°80 lot Manjana Sidi Maouf Casablanca  
 Tél : 0646270007 Total des frais engagés : 774,90 Dhs

Cadre réservé au Médecin

Docteur Hanane BOUGTEL  
 Cardiologue  
 Cabinet de Cardiologie  
 et d'Explorations Cardiovasculaires  
 115, Anoual Office : 1er Etage Bureau N°2  
 Boulevard Anoual Quartier des Hôpitaux  
 Tél : 05 22 22 53 27 - Urg : 06 61 23 56 56  
 INPE : 091034413  
 Cachet du médecin :  
 Date de consultation : 15 DEC. 2022  
 Nom et prénom du malade : KARKAR BRAHIM Age :  
 Lien de parenté : ☒ Lui-même ☐ Conjoint ☐ Enfant  
 Nature de la maladie : HYPERTENSION ARTERIELLE  
 Affection longue durée ou chronique : ☒ ALD ☐ ALC Pathologie : Colécholestérolémie  
 En cas d'accident préciser les causes et circonstances :  
 Dans le cas où la maladie aurait un caractère confidentiel, communiquer les renseignements sous pli confidentiel à l'attention du médecin conseil de la Mutuelle.

J'atteste sur l'honneur l'exactitude des renseignements portés sur la présente déclaration. Je déclare avoir pris connaissance de la clause relative à la protection des données personnelles.

Fait à : Casablanca Le : 07 / 12 / 2022

Signature de l'adhérent(e) :

### Adresses Mails utiles

- Réclamation : contact@mupras.com
- Prise en charge : pec@mupras.com
- Adhésion et changement de statut : adhesion@mupras.com

La MUPRAS garantit le respect de la loi n° 09-08 relative à la protection des personnes physiques à l'égard du traitement des données à caractère personnel.

MUPRAS : Centre Allal Ben Abdellah - 6ème Etage Angle Rue Mohamed Fakir et Rue Allal Ben Abdellah - Quartier de l'Horloge  
 Casablanca 20000 - Tél : 05 22 20 45 45 (LG) - Fax : 05 22 22 78 18 - www.mupras.com

Autorisation CNDP N° : A-A-215 / 2019



# RELEVÉ DES FRAIS ET HONORAIRES

Dates des Actes	Natures des Actes	Nombre et Coefficient	Montant détaillé des Honoraires	Cachet et signature du Médecin attestant le Paiement des Actes
18 OCT 2022	ECG	3030		Docteur Hanane BOUGHEDRA Cardiologue Cabinet de Cardiologie et d'Explorations Cardiovasculaires 55 Boulevard Anoual Quartier des Hôpitaux Bordj 05 22 53 27 - Urg : 06 61 23 56 56 Tel : 05 22 53 27 - INPE : 09 10 34 413

# EXECUTION DES ORDONNANCES

Cachet du Pharmacien ou du Fournisseur	Date	Montant de la Facture
PHARMACIE OUM EL KHEIR 147 Lot Communal N° 2 Sidi Maârouf . Casa Tel : 05 22 97 52 93	18/10/22	474,90

# ANALYSES - RADIOGRAPHIES

Cachet et signature du Laboratoire et du Radiologue	Date	Désignation des Coefficients	Montant des Honoraires

# AUXILIAIRES MEDICAUX

Cachet et signature du Praticien	Date des Soins	Nombre				Montant détaillé des Honoraires
		A M	P C	I M	I V	

# RELEVÉ DES FRAIS ET HONORAIRES

Le praticien est prié de préciser la dent traitée, l'acte pratiqué en indiquant la nature des soins.

## Important :

Veillez joindre les radiographies en cas de prothèses ou de traitement canaux, ainsi que le bilan de l'ODF.

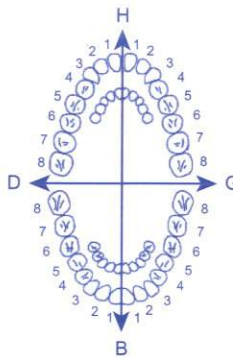
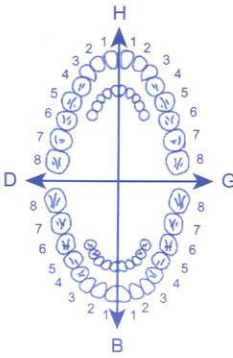
SOINS DENTAIRES	Dents Traitées	Nature des Soins	Coefficient														
				Coefficient DES TRAVAUX <input type="text"/>													
				MONTANTS DES SOINS <input type="text"/>													
				DEBUT D'EXECUTION <input type="text"/>													
				FIN D'EXECUTION <input type="text"/>													
O.D.F PROTHESES DENTAIRES	DETERMINATION DU CCOEFFICIENT MASTICATOIRE																
	<table border="1"> <tr> <td colspan="2">H</td> </tr> <tr> <td>25533412</td> <td>21433552</td> </tr> <tr> <td>00000000</td> <td>00000000</td> </tr> <tr> <td>D</td> <td>G</td> </tr> <tr> <td>00000000</td> <td>00000000</td> </tr> <tr> <td>35533411</td> <td>11433553</td> </tr> <tr> <td colspan="2">B</td> </tr> </table>		H		25533412	21433552	00000000	00000000	D	G	00000000	00000000	35533411	11433553	B		Coefficient DES TRAVAUX <input type="text"/>
	H																
	25533412	21433552															
	00000000	00000000															
	D	G															
	00000000	00000000															
	35533411	11433553															
	B																
	(Création, remont, adjonction) Fonctionnel, Thérapeutique, nécessaire à la profession		MONTANTS DES SOINS <input type="text"/>														
			DATE DU DEVIS <input type="text"/>														
		DATE DE L'EXECUTION <input type="text"/>															

VISA ET CACHET DU PRATICIEN ATTESTANT LE DEVIS

VISA ET CACHET DU PRATICIEN ATTESTANT L'EXECUTION

**Dr BOUGTEB Hanane**

*Spécialiste en Pathologie  
Cardio-Vasculaire*

*Diplômée de la Faculté  
de Médecine Hassan II de Casablanca  
DIU d'Echocardiographie  
et d'épreuve d'effort  
Université de Bordeaux Segalen 2*

**الدركتورة بوطيط حنان**  
**أخصائية في أمراض القلب  
والشرايين**

خريجة كلية الطب بالدار البيضاء  
حاصلة على دبلوم الفحص بالصدى  
وفحص الجهد وإعادة التأهيل  
القلب والأوعية بجامعة بوردو سيغالين 2

Casablanca le

**18 octobre 2022**

**Mr. KARKAR BRAHIM**

**sanofi-aventis Maroc**

Route de Rabat - R.P.1-  
Ain Sebaâ 20250 - Casablanca

**APROVEL 150MG CP B28**

P.P.V. : 158DH30



6 118001 080892

RÉGIME PEU SALÉ PAUVRE EN SUCRES ET EN GRAISSES

APROVEL 150MG

1 comprimé le matin pendant 3 Mois



**PHARMACIE OUM EL KHEIR**  
147 Lot Communal N°2  
Sidi Maarouf . Casa  
Tel : 05 22 97 52 93

**PHARMACIE OUM EL KHEIR**  
147 Lot Communal N°2  
Sidi Maarouf . Casa  
Tel : 05 22 97 52 93

**sanofi-aventis Maroc**

Route de Rabat - R.P.1-  
Ain Sebaâ 20250 - Casablanca

**APROVEL 150MG CP B28**

P.P.V. : 158DH30



6 118001 080892

**sanofi-aventis Maroc**

Route de Rabat - R.P.1-  
Ain Sebaâ 20250 - Casablanca

**APROVEL 150MG CP B28**

P.P.V. : 158DH30



6 118001 080892

**Docteur Hanane BOUGTEB**  
Cardiologue  
Cabinet de Cardiologie  
147 Lot Communal N°2  
Sidi Maarouf . Casa  
Tel : 05 22 97 52 93  
INPE : 06 61 23 56 56

115, إقامة أنوال أوفيس الطابق 1 الرقم 2 شارع أنوال حي المستشفيات الدار البيضاء

115, Anoual Office 1<sup>er</sup> Etage Appt. N°2 Bd Anoual Quartier des Hôpitaux - Casablanca

Tél. : 05 22 22 53 27 - GSM : 07 07 78 78 00 - E-mail : cabinet.dr.hananebougteb@gmail.com

Patente 36300382 - IF 15261205 - ICE 000149143000094



AUTO 10mm/mV

L

IL

ILI

aVR

aVL

aVF

10mm/mV

V1

V2

V3

V4

V5

V6

25mm/s AC50Hz+EMG35Hz+DFT

10mm/mV

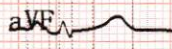
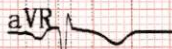
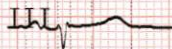
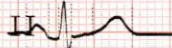

10mm/mV



Cabinet Dr BOUGTEB Hanane

2022-10-18 13:12

ID:

Nom: KARKAR BRAHIM Sexe: Homme

Age: 75

Taille: 175 cm Poids: 83 kg SYS/DIA: 116/70 mmHg

FC [bpm]: 54

Intervalle PR [ms]: 172

Durée P [ms]: 118

Durée QRS [ms]: 69

Durée T [ms]: 211

QT/QTc [ms]: 390/371

Axe P/QRS/T [deg]: 49.1/15.8/61.1

R(V5)/S(V1) [mV]: 1.38/0.13

R(V5)+S(V1) [mV]: 1.51

&lt;&lt;Conclusions&gt;&gt;

Bradycar. Sinusal

Dévia. ax. gche. léger

\*\*Le rapport doit être confirmé par un médecin\*\*

25mm/s

Médecin

Docteur Hanane BOUGTEB  
 Cardiologue  
 Cabinet de Cardiologie  
 et d'Explorations Fonctionnelles  
 115, Avenue du 1er Étage Bureau N° 2  
 Boulevard Anouar el Khatib des Hôpitaux  
 Tél.: 05 22 22 53 27 - 05 22 22 53 56  
 INPE : 091031113