

RECOMMANDATIONS IMPORTANTES A LIRE POUR ACTIVER LES REMBOURSEMENTS ET EVITER LES REJETS

Conditions générales :

- Le cadre réservé à l'adhérent doit être dûment renseigné.
- Le cadre réservé au médecin doit être renseigné par le praticien lui-même notamment la nature de la maladie.
- La validité de la feuille de soins est limitée à 3 mois à compter de la première consultation.
- L'entente préalable est exigée pour toute hospitalisation médicale, chirurgicale, soins dentaires spéciaux, extractions multiples, parodontie orthodontie, prothèses dentaires, prothèses auditives ou orthopédiques ainsi que pour tous les actes effectués en série.
- En cas d'accident, une déclaration précisant les causes et circonstances de l'accident est à joindre à la feuille de soins.

Pharmacie :

- Les vignettes des médicaments doivent être obligatoirement jointes aux ordonnances.
- Pour les médicaments sans vignettes une facture de la pharmacie doit être jointe.

Radiologie et Biologie :

- La facture ainsi qu'une copie des résultats des analyses ou du compte rendu (sous pli confidentiel) doivent être jointes à l'ordonnance médicale pour toute demande de remboursement.
- Un pli confidentiel du médecin prescripteur des analyses ou radios peut être demandé par le médecin conseil de la mutuelle.

Optique :

- L'ordonnance du médecin prescripteur et la facture de l'opticien sont à joindre à la feuille de soins.

Rééducation :

- L'entente préalable renseignée par le médecin prescripteur est exigée avant le début des séances de rééducations.
- Pour le remboursement, la facture et le calendrier des séances effectuées sont à joindre à la feuille de soins.

Dentaire :

- En cas de prothèses ou de traitement canalaires, l'accord préalable renseigné sur la feuille de soins est obligatoire avant le début de traitement.
- La facture doit être jointe à la feuille de soins pour toute demande de remboursement.
- La radio-après soins est obligatoire en cas de prothèses ou de traitement canalaires.

Maladie et Affection Longue Durée ALD et ALC :

- La déclaration de maladie chronique doit être renseignée par le médecin prescripteur et renouvelée tous les 6 mois.

Adresses Mails utiles

- ☐ Réclamation : contact@mupras.com
- ☐ Prise en charge : pec@mupras.com
- ☐ Adhésion et changement de statut : adhesion@mupras.com

La MUPRAS garantit le respect de la loi n° 09-08 relative à la protection des personnes physiques à l'égard du traitement des données à caractère personnel.

MUPRAS : Centre Allal Ben Abdellah - 6ème Etage Angle Rue Mohamed Fakir et Rue Allal Ben Abdellah - Quartier de l'Horloge Casablanca 20000 - Tél. : 05 22 20 45 45 (LG) - Fax : 05 22 22 78 18 - www.mupras.com



Déclaration de Maladie

N° M20- 0003225

☒ Maladie

☐ Dentaire

☐ Optique

☐ Autres

Cadre réservé à l'adhérent (e)

Matricule : 01713 Société : RAM

☐ Actif ☒ Pensionné(e) ☐ Autre :

Nom & Prénom : ISMAILI LHASANE

Date de naissance : 01-07-1955

Adresse : LOT EL OUAFA N°56 DEROUA

Tél. : 0661155743 Total des frais engagés : 2619,7 Dhs

Cadre réservé au Médecin

Cachet du médecin :

Date de consultation : 29/11/2022

Nom et prénom du malade : H. Ienail Lhasane

Lien de parenté : ☐ Lui-même ☐ Conjoint ☐ Enfant

Nature de la maladie : Anagn ++

En cas d'accident préciser les causes et circonstances :

Dans le cas où la maladie aurait un caractère confidentiel, communiquer les renseignements sous pli confidentiel à l'attention du médecin conseil de la Mutuelle.

J'atteste sur l'honneur l'exactitude des renseignements portés sur la présente déclaration. Je déclare avoir pris connaissance de la clause relative à la protection des données personnelles.

Fait à : DEROUA Le : 13/12/2022

Signature de l'adhérent(e) :

Autorisation CNDP N° : A-A-215 / 2019

RELEVÉ DES FRAIS ET HONORAIRES

Dates des Actes	Natures des Actes	Nombre et Coefficient	Montant détaillé des Honoraires	Cachet et signature du Médecin attestant le Paiement des Actes
29/11/2022	Q72000	1000	8000h	Dr. Mohammed CHAMLI CARDIOLOGUE (U.L.B.) N° 17, Place Charles Nicole Casa - Tél: 05 22 48 44 01 GSM: 06 61 45 08 06
	EDC	1000	8000h	

EXECUTION DES ORDONNANCES

Cachet du Pharmacien ou du Fournisseur	Date	Montant de la Facture
PHARMACIE EL WAHIDA N° 210 LOT EL WAHIDA DERBOUA	29/11/2022	1319,70

ANALYSES - RADIOGRAPHIES

Cachet et signature du Laboratoire et du Radiologue	Date	Désignation des Coefficients	Montant des Honoraires

AUXILIAIRES MEDICAUX

Cachet et signature du Praticien	Date des Soins	Nombre				Montant détaillé des Honoraires
		A M	P C	I M	I V	

RELEVÉ DES FRAIS ET HONORAIRES

Le praticien est prié de préciser la dent traitée, l'acte pratiqué en indiquant la nature des soins.

Important :

Veuillez joindre les radiographies en cas de prothèses ou de traitement canaux, ainsi que le bilan de l'ODF.

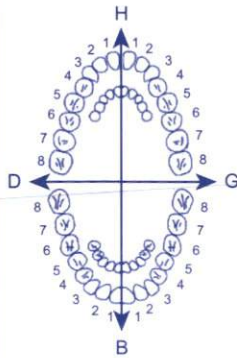
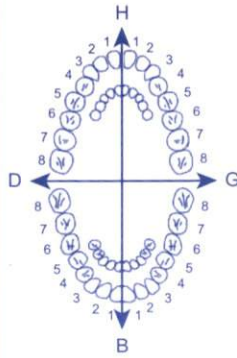
SOINS DENTAIRES	Dents Traitées	Nature des Soins	Coefficient	
				COEFFICIENT DES TRAVAUX
				MONTANTS DES SOINS
				DEBUT D'EXECUTION
				FIN D'EXECUTION
O.D.F PROTHESES DENTAIRES	DETERMINATION DU COEFFICIENT MASTICATOIRE H 25533412 21433552 00000000 00000000 D G 00000000 00000000 35533411 11433553 B (Création, remont, adjonction) Fonctionnel, Thérapeutique, nécessaire à la profession			COEFFICIENT DES TRAVAUX
				MONTANTS DES SOINS
				DATE DU DEVIS
				DATE DE L'EXECUTION

VISA ET CACHET DU PRATICIEN ATTESTANT LE DEVIS

VISA ET CACHET DU PRATICIEN ATTESTANT L'EXECUTION

Cabinet de Consultations &
d'Explorations Cardio-vasculaires

Docteur CHAMI Mohammed

CARDIOLOGUE

Spécialiste diplômé de la Faculté de
Médecine de Bruxelles

عيادة تشخيص واستكشاف
أمراض القلب والشرايين

دكتور محمد الشامي

أخصائي في أمراض القلب والشرايين

محاضر بكلية الطب بسوسكس

Casablanca, le 29/11/22



Lot N° : SK1092B
Exp: 11/2023
PPV: 153DH20

ASKARDIL® 160 mg 30 comprimés dispersibles

ASKARDIL® 160 mg 30 comprimés dispersibles

PPV 23DH80
EXP 04/2024
LOT 1D005

PPV 23DH80
EXP 04/2024
LOT 1D005 3

PPV 23DH80
EXP 06/2024
LOT 23009 1

LOT: 314
PER: JAN 2024
PPV: 114 DH 30

LOT: 314
PER: JAN 2024
PPV: 114 DH 30
PER: NOV 2023
PPV: 114 DH 30

LOT: 314
PER: JAN 2024
PPV: 114 DH 30

LOT: 322
PER: AVR 2024
PPV: 114 DH 30

Lot.

DSUTrz
01/2025

DLC:

P.P.C : 109,00 DH

LOT: 314
PER: JAN 2024
PPV: 114 DH 30

P.P.V : 88.10 DH 88.10 DH
LABORATOIRES SOTHEMA RES SOTHEMA

Ismaïli Chassou

153.20

1) Hemopass

23.20 x 3

ensuite askardil 160

2) Coarctation

95.00

3) xeditel

109.00

4) D stress

29.12

5) Mnday

4349.70

95.00

Cabinet de Consultations &
d'Explorations Cardio-vasculaires

Docteur CHAMI Mohammed
CARDIOLOGUE

Spécialiste diplômé de la Faculté de
Médecine de Bruxelles



عيادة تشخيص واستكشاف
أمراض القلب والشرايين
دكتور محمد الشامي

أخصائي في أمراض القلب و الشرايين

مجان بكلية الطب ببروكسيل
Casablanca, le 29/11/2019

M. ISMAÏL HASSANE

La facture

Consultation Cardio-ECG 3000dh

+
Echodoppler Carotides 10000dh

TOTAL 13000dh

(A régler en 2 fois 6500dh)

Dr. Mohammed CHAMI
CARDIOLOGUE (U.L.B.)
N° 17, Place Charles Nicolle
Cas. - Tél.: 05 22 48 44 01
GSM: 06 61 45 08 06

Dr. Mohammed CHAMI
CARDIOLOGUE (U.L.B.)
N° 17, Place Charles Nicolle
Cas. - Tél.: 05 22 48 44 01
GSM: 06 61 45 08 06

Protocole d'échocardiographie-Doppler couleur

Cabinet de Cardiologie - Dr M. Chami -

Nom patient: ismaili

Date naissance: 01/07/1955

Prénom: lhassane

Date examen: 29/11/2022

Médecin demandeur: dr chami

Cassette:

Indication: Evaluation fonction ventriculaire g.

Aorte

Diam Ao: 32 mm

N: 20-36 mm

Vmax Ao: 1,5 m/sec N: 1-1.7 m/s

Ouverture VAO: 24 mm

Gradient Ao max: 9,0 mm Hg

Aspect et dynamique: Normale

Gradient Ao moy: mm Hg

Insuffisance aortique: Néant

Pressure half time: msec

Ventricule gauche

Septum IV diast: 15 mm

N: 6-11mm

FR: 29,2 %

Septum IV syst: 19 mm

FE (Pombo): 64,6 %

Paroi post diast: 15 mm

N: 6-11mm

FE (Teichholz): 54,9 %

Paroi post syst: 19 mm

FE (planimétrie): %

Diam VG diast: 65 mm

N: 37-56 mm

FE (estimée): 52 %

Diam VG syst: 46 mm

N: 25-41mm

Cinétique segmentaire: HK AS

Dilatation: Néant

Hypertrophie: Concentrique modérée

Valve mitrale

Aspect et dynamique: Sclérosée

Pente diast: mm/sec N: 50-150 mm/s

Vmax E: 0,7 m/sec N: 0.6-1.3 m/s

Rapport A/E: 1,3

Vmax A: 0,9 m/sec

Gradient moy VM: mm Hg

Pressure half time: msec

Orifice mitral: cm2 (P1/2)

Temps décélération: 140 msec N: < 170 msec

Orifice mitral: cm2 (Planimétrie)

Insuffisance mitrale: Légère

Timing IM: Protomésosystolique

Oreillette gauche

Morphologie OG: Normale

Diam OG: 44 mm N: 19-40 mm

Dilatation OG: Légère

Rapport OG/Ao: 1,4

DR. M. CHAMI
CABINET DE CARDIOLOGIE
107, rue de la République
91000 Evry-Courcouronnes
Tél: 01 69 44 44 44
Fax: 01 69 44 44 44
GSM: 06 91 44 44 44

Date naissance: 01/07/1955

Date examen: 29/11/2022

Médecin demandeur: dr chami

Valve pulmonaire

Aspect et dynamique: Normale

V max VP: m/sec N: 0.6-0.9 m/s

Topic: msec

TEVD: msec

Profil VP: Normal

Insuffisance pulmonaire: Néant

Ventricule droit

Diam VD: 10 mm N: 7-26 mm

Aspect VD: Normal

Valve tricuspide

Aspect et dynamique: Normale

V max: 2,5 m/sec

Insuffisance tricuspide: Légère

Pression syst AP: 35,0 mm Hg

Timing: Protomésosystolique

Oreillette droite

Morphologie OD: Normale

Péricarde Normal

VCI Normale

Autres constatations Néant

Conclusions

Hypokinésie antéro-septale.

Fonction VG. systolique globale conservée. FE= 52%

Dilatation légère de l'oreillette g.

Insuffisance mitrale légère.

Aucune lésion embolique décelable.

Absence d'épanchement péricardique.

Dr M.CHAMI

Patient

N° 2022-11-29-0007
 Nom ISMAILI LHASSAN
 D. naissance
 Sexe
 Autres

Examen

N° d'accès
 Date 20221129
 Description
 Echographiste

MEDISON 2022-11-29-0007
 ISMAILI LHASSAN
 [M] G55/95dB/M12/P95/HAR/FST 1

Dr CHAMI
 Cardiaque/URL 3
 IPS64D
 P2-4AA
 16.0cm
 Gén.
 IM 1.3
 ITm 0.9
 2022-11-29
 01:40:37 PM

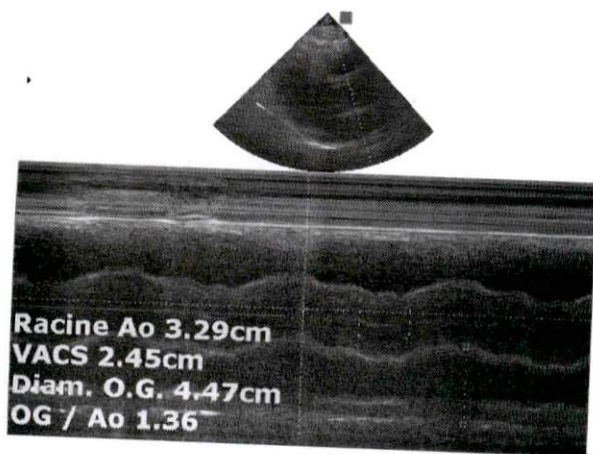

MEDISON 2022-11-29-0007
 ISMAILI LHASSAN
 [M] G55/95dB/M12/P95/HAR/FST 1

Dr CHAMI
 Cardiaque/URL 3
 IPS64D
 P2-4AA
 16.0cm
 Gén.
 IM 1.3
 ITm 0.9
 2022-11-29
 01:43:05 PM

[VG (TM)]
 SIVd 1.52cm
 DIVGd 6.50cm
 PPVGd 1.56cm
 SIVs 1.94cm
 DIVGs 4.69cm
 PPVGs 2.66cm
 FR 27.92%
 VE 114.45ml
 FE 52.96%
 Masse 504.19g
 SIV% 27.78%
 PPVG% 70.27%
 SIVd/PPVGd 0.97
 SIVs/PPVGs 0.73

MEDISON 2022-11-29-0007
 ISMAILI LHASSAN
 [2D] G55/95dB/M14/P95/HAR/FST 1
 [CW] G50/F1/14.29kHz/157.00nm/Q°

Dr CHAMI
 Cardiaque/URL 3
 IPS68D
 P2-4AA
 16.0cm
 Gén.
 IM 0.06
 ITm 2.3
 2022-11-29
 01:44:05 PM

[1] V1 69.92cm/s
 GPmax (V1) 1.96mmHg
 V2 0.00cm/s
 GPmax (V2) 0.00mmHg
 Heure 208ms
 Acc. 335.68cm/s²

[2] V1 91.03cm/s
 GPmax (V1) 3.31mmHg
 Heure 0ms

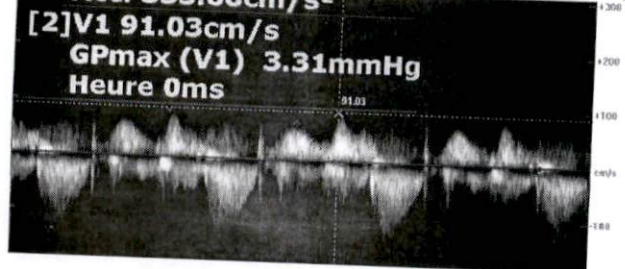

MEDISON 2022-11-29-0007
 ISMAILI LHASSAN
 [2D] G55/95dB/M14/P95/HAR/FST 1
 [CW] G50/F1/14.29kHz/157.00nm/Q°

Dr CHAMI
 Cardiaque/URL 3
 IPS68D
 P2-4AA
 16.0cm
 Gén.
 IM 0.06
 ITm 2.4
 2022-11-29
 01:44:24 PM

[1] V1 -147.76cm/s
 GPmax (V1) 8.73mmHg
 Heure 0ms



10mm/mV 25mm/s

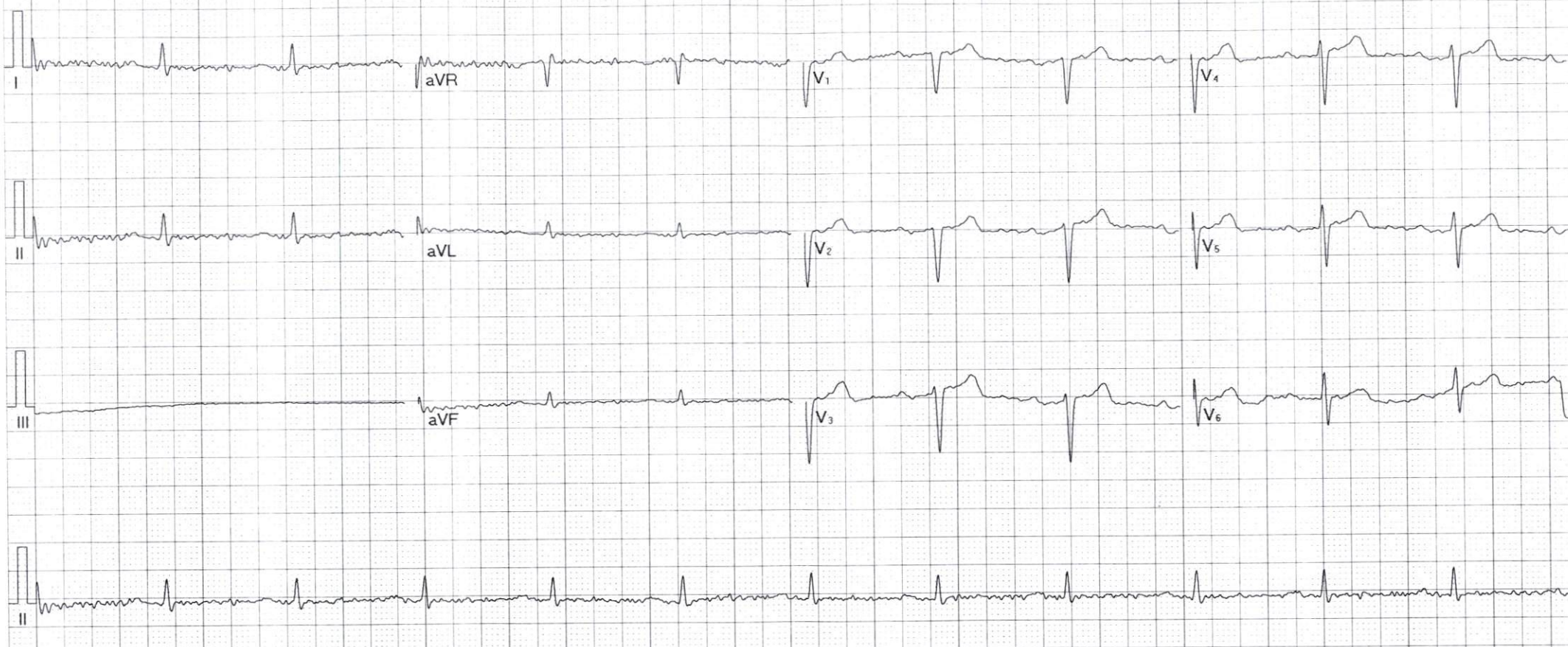

Fréquence :	1000 Hz	Intervalle PR :	192 ms
Durée Echantillon :	12 s	Intervalle QT :	440 ms
FC :	65 bpm	Intervalle QTc :	457 ms
Durée P :	125 ms	Axe P :	30.4°
Durée QRS :	143 ms	Axe QRS :	30.0°
Durée T :	267 ms	Axe T :	37.9°

Suggestion :
Total Batts 13, Batts Normaux 13,*** - constant avec maladie
pulmonaire, ECG Anormal ECG,

Signature Médecin: