

RECOMMANDATIONS IMPORTANTES A LIRE POUR ACTIVER LES REMBOURSEMENTS ET EVITER LES REJETS

Conditions générales :

- Le cadre réservé à l'adhérent doit être dûment renseigné.
- Le cadre réservé au médecin doit être renseigné par le praticien lui-même notamment la nature de la maladie.
- La validité de la feuille de soins est limitée à 3 mois à compter de la première consultation.
- L'entente préalable est exigée pour toute hospitalisation médicale, chirurgicale, soins dentaires spéciaux, extractions multiples, parodontie orthodontie, prothèses dentaires, prothèses auditives ou orthopédiques ainsi que pour tous les actes effectués en série.
- En cas d'accident, une déclaration précisant les causes et circonstances de l'accident est à joindre à la feuille de soins.

Pharmacie :

- Les vignettes des médicaments doivent être obligatoirement jointes aux ordonnances.
- Pour les médicaments sans vignettes une facture de la pharmacie doit être jointe.

Radiologie et Biologie :

- La facture ainsi qu'une copie des résultats des analyses ou du compte rendu (sous pli confidentiel) doivent être jointes à l'ordonnance médicale pour toute demande de remboursement.
- Un pli confidentiel du médecin prescripteur des analyses ou radios peut être demandé par le médecin conseil de la mutuelle.

Optique :

- L'ordonnance du médecin prescripteur et la facture de l'opticien sont à joindre à la feuille de soins.

Rééducation :

- L'entente préalable renseignée par le médecin prescripteur est exigée avant le début des séances de rééducations.
- Pour le remboursement, la facture et le calendrier des séances effectuées sont à joindre à la feuille de soins.

Dentaire :

- En cas de prothèses ou de traitement canalaires, l'accord préalable renseigné sur la feuille de soins est obligatoire avant le début de traitement.
- La facture doit être jointe à la feuille de soins pour toute demande de remboursement.
- La radio-après soins est obligatoire en cas de prothèses ou de traitement canalaires.

Maladie et Affection Longue Durée ALD et ALC :

- La déclaration de maladie chronique doit être renseignée par le médecin prescripteur et renouvelée tous les 6 mois.



MUPRAS
Mutuelle de Prévoyance
& d'Actions Sociales
de Royal Air Maroc

Déclaration de Maladie

M22- 0033791

140928

☐ Maladie

☐ Dentaire

☐ Optique

☐ Autres

Cadre réservé à l'adhérent (e)

Matricule : 5285 Société : RAM
☐ Actif ☒ Pensionné(e) ☐ Autre :
 Nom & Prénom : ZATI MELUO
 Date de naissance : 08-10-1957
 Adresse : LOT EL WAFA ANI cc H 284
 DERRAJA BERRICHED
 Tél : 0700794065 Total des frais engagés : 655.00 Dhs

Cadre réservé au Médecin

Cachet du médecin :

Dr. EL MANOUZI Abdelkrim
GASTROENTEROLOGUE
19, Bd. de Bordeaux
Tél : 05 22 20 62 31 - Casablanca

Date de consultation : 08/12/2022
 Nom et prénom du malade : TAYACH RABIA Age : 1962
 Lien de parenté : ☐ Lui-même ☒ Conjoint ☐ Enfant
 Nature de la maladie : Troubles digestifs
 Affection longue durée ou chronique : ☐ ALD ☐ ALC Pathologie :
 En cas d'accident préciser les causes et circonstances :

Dans le cas où la maladie aurait un caractère confidentiel, communiquer les renseignements sous pli confidentiel à l'attention du médecin conseil de la Mutuelle.

J'atteste sur l'honneur l'exactitude des renseignements portés sur la présente déclaration. Je déclare avoir pris connaissance de la clause relative à la protection des données personnelles.

Fait à : DERRAJA Le : 11/12/2022

Signature de l'adhérent(e) :

Autorisation CNDP N° : A-A-215 / 2019

Adresses Mails utiles

- Réclamation : contact@mupras.com
- Prise en charge : pec@mupras.com
- Adhésion et changement de statut : adhesion@mupras.com

La MUPRAS garantit le respect de la loi n° 09-08 relative à la protection des personnes physiques à l'égard du traitement des données à caractère personnel.

MUPRAS : Centre Allal Ben Abdellah - 6ème Etage Angle Rue Mohamed Fakir et Rue Allal Ben Abdellah - Quartier de l'Horloge
Casablanca 20000 - Tél. : 05 22 20 45 45 (LG) - Fax : 05 22 22 78 18 - www.mupras.com

Dr. EL MAHMOUD Abdelkrim
Chef et signataire du Médecin
Généraliste des Actes
Généralistes
19, Bd de Bordeaux
05 22 20 62 31 - Casablanca

Dates des Actes	Natures des Actes	Nombre et Coefficient	Montant détaillé des Honoraires	Cachet et signature du Médecin attestant la performance des Actes
08/12 2022	S	1	200,00	<p>Dr. EL MANOUEZ ABDELK GASTRO-ENTEROLOGUE 19, Bd de Bordeaux Tél : 05 22 20 62 31 - Casablanca</p> <p>Dr. EL MANOUEZ ABDELK GASTRO-ENTEROLOGUE</p>
08/12 22	Cchs	Kcs	300,00	

Dr. EL MANOUEI Abdelkrim
GASTROENTEROLOGUE
19, Bd. de Berdeaux
Tel : 05 22 20 62 31 - Casablanca
Antant de la Facture - Casablanca

Cachet du Pharmacien ou du Fournisseur	Date	Montant de la Facture
<p>PHARMACIE REGIONALE Dr. Saad BEN ELLOUN Box 94, Lot 04, N°4-DEROU Tél: 05 22 51 77 05 F: 06 20 74 8106</p>	06.12.2022	159.00

Cachet et signature du Laboratoire et du Radiologue	Date	Désignation des Coefficients	Montant des Honoraires

[illegible]

Le praticien est prié de préciser la dent traitée, l'acte pratiqué en indiquant la nature des soins.

Important :

Veuillez joindre les radiographies en cas de prothèses ou de traitement canaux, ainsi que le bilan de l'ODF.

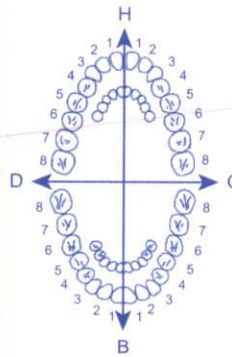
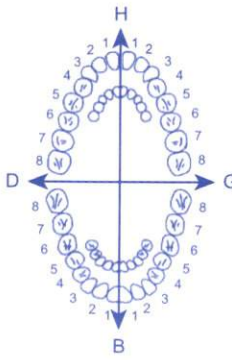
SOINS DENTAIRES	Dents Traitées		Nature des Soins	Coefficient	
					COEFFICIENT DES TRAVAUX <input type="text"/>
					MONTANTS DES SOINS <input type="text"/>
					DEBUT D'EXECUTION <input type="text"/>
					FIN D'EXECUTION <input type="text"/>
O.D.F PROTHESES DENTAIRES	DETERMINATION DU COEFFICIENT MASTICATOIRE				
	<div><div><div>H</div><div><div>2553341221433552</div><div>0000000000000000</div></div><div>D</div><div><div>0000000000000000</div><div>3553341111433553</div></div><div>G</div><div>B</div></div></div>				COEFFICIENT DES TRAVAUX <input type="text"/>
	<div><div><div>[Création, remont, adjonction]</div><div>Fonctionnel, Thérapeutique, nécessaire à la profession</div></div></div>				MONTANTS DES SOINS <input type="text"/>
					DATE DU DEVIS <input type="text"/>
					DATE DE L'EXECUTION <input type="text"/>

VISA ET CACHET DU PRATICIEN ATTESTANT LE DEVIS

VISA ET CACHET DU PRATICIEN ATTESTANT L'EXECUTION

Docteur Abdelkrim El MANOUZI

Diplômé de la faculté de Médecine de Rouen-France

Spécialiste des Maladies de l'appareil digestif

(Estomac - Foie - Intestin - Hémorroïdes)

Ancien Assistant spécialiste des Hôpitaux de France

Diplôme d'Echographie de la faculté de Paris

Endoscopie digestive

Membre de la Société Française de Gastro Entérologie



الدكتور محمد الكريم المنوزي

خريج كلية الطب براون (فرنسا)

اختصاصي في أمراض الجهاز الهضمي

(المعدة - للكبد - الأمعاء - البواسير)

طبيب اختصاصي سابقا بمستشفيات فرنسا

دبلوم الفحص بالصدى من كلية الطب بباريس

التشخيص بالمنظار الداخلي

عضو الجمعية الطبية الفرنسية

لأمراض الجهاز الهضمي

Casablanca, le : 08 DEC 2022 : الدار البيضاء، في

MME TAYACH RABIA

UT. AV. : 05 25 P.P.V
80 00

LOT N° : F Y 4 4 4 3

à base de plantes naturelles

NOFLAT

LOT : 155238A

DLUO : 05/2024

PPC : 75.00 DH

PHARMA CONNECT

40.00

DEBRIDAT 200 1 Cp MATIN ET SOIR AVANT
LES REPAS



LA PHARMACIE REGIONALE
Dr. Saad EL-JELLOUN
Im. 24, Lot N° 4-DEROU
Tél : 05 22 51 47 07

75.00

NOFLAT 1 Cp TROIS FOIS PAR JOUR
après ½ heure des REPAS



T: 155.00

Dr. EL MANOUZI Abdelkrim
GASTRO-ENTÉROLOGUE
19, Bd. de Bordeaux - Casablanca
Tél : 05 22 51 47 07

19, شارع بورديو (إقامة هودا) - الهاتف : 080 83 67 952 / 05 22 20 62 31 - الدار البيضاء

19, Bd. Bordeaux (Résid.HOUDA) - (Face Cinema Verdun) - Casablanca - Tél. : 05 22 20 62 31 / 080 83 67 952

Email : amanouzi@gmail.com



Dr. EL MANOUZI Abdelkrim

Spécialiste des maladies du foie et de l'appareil digestif

Casa le : 8 DEC 2022

ECHOGRAPHIE ABDOMINALE

MME TAYACH RABIA

COMPTE RENDU :

Diplômé de la Faculté
de Médecine de Rouen
France

Ancien assistant
spécialiste des
Hôpitaux de France

Endoscopie digestive
haute et basse

PROCTOLOGIE
19 Bd de Bordeaux
Casablanca
TEL / 05 22 20 62 31

**Examen fait avec un echographe de très grande résolution
avec doppler couleur montre /**

FOIE : Exploré par voie intercostale et abdominale ,de
taille normale , a contours réguliers,
Semble anodulaire,absence de dilatation des voies biliaires
intra hépatiques

Cholédoque normal

Tronc porte normal, perméable

VESICULE BILIAIRE : Alithiasique, paroi fine

PANCREAS : Normal

REINS : De taille normales , sans dilatation des voies
urinaires

RATE : Taille normale , Homogène

**ABSCENCE D'EPANCHEMENT INTRAPERITONEAL
AEROCOLIE**

Dr. EL MANOUZI Abdelkrim
GASTROENTEROLOGUE
19, Bd de Bordeaux
Tél: 05 22 20 62 31 - Casablanca

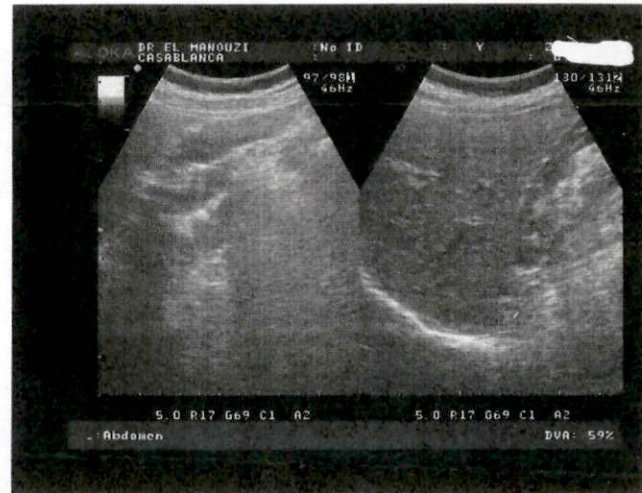
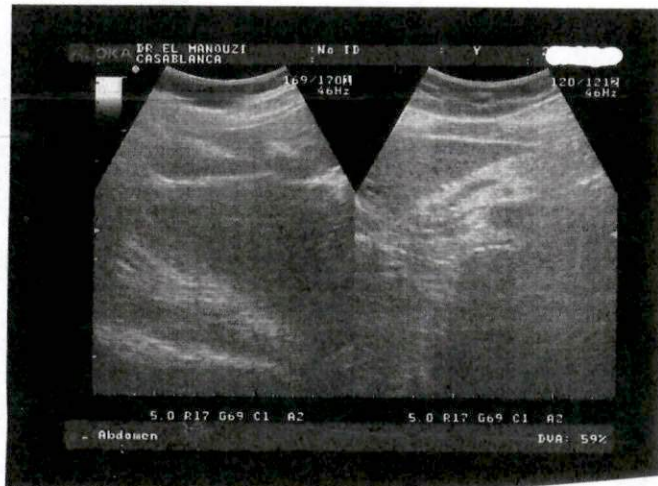

Docteur Abdelkrim El MANOUZI

Diplômé de la Faculté de Médecine de Rouen-France

Spécialiste des Maladies de l'Appareil digestif

(Estomac - Foie - Intestin - Hémorroïdes)

Ancien Assistant spécialiste des Hôpitaux de France

Diplôme d'Echographie de la Faculté de Paris

Endoscopie digestive

الدكتور عبد الكريم المنوزي

خريج كلية الطب بروان (فرنسا)

إختصاصي في أمراض الجهاز الهضمي

(المعدة - الكبد - الأمعاء - البواسير)

طبيب اختصاصي سابقا بمستشفيات فرنسا

دبلوم الفحص بالصدى من كلية الطب بباريس

التشخيص بالمنظار الداخلي

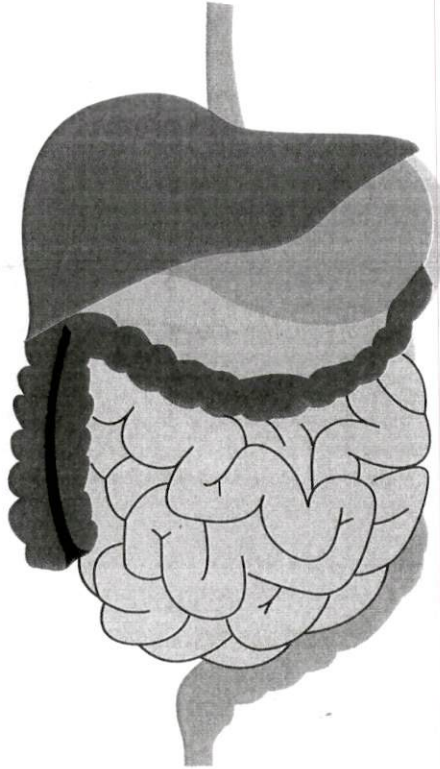

ECHOGRAPHIE

Nom : Mme TAYACH.

Prénom : RABIA.

Date : 08/12/2022

19، شارع بوردو (إقامة هدى) (قبالة سينما فردان) - الدار البيضاء - الهاتف : 0.80.83.67.952 / 05.22.20.62.31