

RECOMMANDATIONS IMPORTANTES A LIRE POUR ACTIVER LES REMBOURSEMENTS ET EVITER LES REJETS

Conditions générales :

- Le cadre réservé à l'adhérent doit être dûment renseigné.
- Le cadre réservé au médecin doit être renseigné par le praticien lui-même notamment la nature de la maladie.
- La validité de la feuille de soins est limitée à 3 mois à compter de la première consultation.
- L'entente préalable est exigée pour toute hospitalisation médicale, chirurgicale, soins dentaires spéciaux, extractions multiples, parodontie orthodontie, prothèses dentaires, prothèses auditives ou orthopédiques ainsi que pour tous les actes effectués en série.
- En cas d'accident, une déclaration précisant les causes et circonstances de l'accident est à joindre à la feuille de soins.

Pharmacie :

- Les vignettes des médicaments doivent être obligatoirement jointes aux ordonnances.
- Pour les médicaments sans vignettes une facture de la pharmacie doit être jointe.

Radiologie et Biologie :

- La facture ainsi qu'une copie des résultats des analyses ou du compte rendu (sous pli confidentiel) doivent être jointes à l'ordonnance médicale pour toute demande de remboursement.
- Un pli confidentiel du médecin prescripteur des analyses ou radios peut être demandé par le médecin conseil de la mutuelle.

Optique :

- L'ordonnance du médecin prescripteur et la facture de l'opticien sont à joindre à la feuille de soins.

Rééducation :

- L'entente préalable renseignée par le médecin prescripteur est exigée avant le début des séances de rééducations.
- Pour le remboursement, la facture et le calendrier des séances effectuées sont à joindre à la feuille de soins.

Dentaire :

- En cas de prothèses ou de traitement canaux, l'accord préalable renseigné sur la feuille de soins est obligatoire avant le début de traitement.
- La facture doit être jointe à la feuille de soins pour toute demande de remboursement.
- La radio-après soins est obligatoire en cas de prothèses ou de traitement canaux.

Maladie et Affection Longue Durée ALD et ALC :

- La déclaration de maladie chronique doit être renseignée par le médecin prescripteur et renouvelée tous les 6 mois.



Déclaration de Maladie

N° W21-763152

☒ Maladie

☐ Dentaire

☐ Optique

☐ Autres

Cadre réservé à l'adhérent (e)

Matricule : 12605 Société : RAM
☒ Actif ☐ Pensionné(e) ☐ Autre :
Nom & Prénom : OUALIFI ALAA
Date de naissance : 09-02-88
Adresse : Rés ALAA Angle rue des Colibris Ferme brebonne Casablanca
Tél : 0660034477 Total des frais engagés : Dhs

Cadre réservé au Médecin

Cachet du médecin :



Date de consultation : / /

Nom et prénom du malade :

Age :

Lien de parenté :

☐ Lui-même

☒ Conjoint

☐ Enfant

Nature de la maladie :

En cas d'accident préciser les causes et circonstances :

Dans le cas où la maladie aurait un caractère confidentiel, communiquer les renseignements sous pli confidentiel à l'attention du médecin conseil de la Mutuelle.

J'atteste sur l'honneur l'exactitude des renseignements portés sur la présente déclaration. Je déclare avoir pris connaissance de la clause relative à la protection des données personnelles.

Fait à : Casablanca

Le : / /

Signature de l'adhérent(e) :

[Signature]

Autorisation CNDP N° : A-A-215/2019

Adresses Mails utiles

- Réclamation : contact@mupras.com
- Prise en charge : pec@mupras.com
- Adhésion et changement de statut : adhesion@mupras.com

La MUPRAS garantit le respect de la loi n° 09-08 relative à la protection des personnes physiques à l'égard du traitement des données à caractère personnel.

MUPRAS : Centre Allal Ben Abdellah - 6ème Etage Angle Rue Mohamed Fakir et Rue Allal Ben Abdellah - Quartier de l'Horloge Casablanca 20000 - Tél. : 05 22 20 45 45 (LG) - Fax : 05 22 22 78 18 - www.mupras.com

RELEVÉ DES FRAIS ET HONORAIRES

Dates des Actes	Natures des Actes	Nombre et Coefficient	Montant détaillé des Honoraires	Cachet et signature du Médecin attestant le Paiement des Actes
21/09/22	CS		300dh	
21/09/22	Echo		300dh	

EXECUTION DES ORDONNANCES

Cachet et signature du Pharmacien	Date	Montant de la Facture
	21.09.22	368,60
	21.09.22	298,60

ANALYSES - RADIOGRAPHIES

Cachet et signature du Laboratoire et du Radiologue	Date	Désignation des Coefficients	Montant des Honoraires
	21/09/22	B.1600	2169,00 DM

AUXILIAIRES MEDICAUX

Cachet et signature du Particien	Date des Soins	Nombre				Montant détaillé des Honoraires
		AM	PC	IM	IV	

RELEVÉ DES FRAIS ET HONORAIRES

Le praticien est prié de préciser la dent traitée, l'acte pratiqué en indiquant la nature des soins.

Important :

Veuillez joindre les radiographies en cas de prothèses ou de traitement canalaires, ainsi que le bilan de l'ODF.

SOINS DENTAIRES	Dents Traitées	Nature des Soins	Coefficient	INP : <input type="text"/>
				COEFFICIENT DES TRAVAUX <input type="text"/>
				MONTANTS DES SOINS <input type="text"/>
				DEBUT D'EXECUTION <input type="text"/>
				FIN D'EXECUTION <input type="text"/>
O.D.F. PROTHESES DENTAIRES	DETERMINATION DU COEFFICIENT MASTICATOIRE 			COEFFICIENT DES TRAVAUX <input type="text"/>
	MONTANTS DES SOINS <input type="text"/>			
	DATE DU DEVIS <input type="text"/>			
	DATE DE L'EXECUTION <input type="text"/>			

VISA ET CACHET DU PRATICIEN ATTESTANT LE DEVIS

VISA ET CACHET DU PRATICIEN ATTESTANT L'EXECUTION

DR. FICHTALI KARIMA

Gynécologie obstétrique

Ancien Professeur de l'Enseignement Supérieur au CHU Ibn Rochd
Casablanca

Ex Directrice de Spécialité à l'Hopital Universitaire Cheikh Khalifa

Suivi de grossesse et accouchement
Chirurgie des cancers gynéco-mammaires
Oncoplastic du sein
Chirurgie vaginale
Coeliochirurgie gynécologique
Infertilité du couple



ذ. الفشتالي كريمة

أمراض النساء والتوليد

أستاذة سابقاً بالتعليم العالي بالمستشفى الجامعي ابن رشد

الدار البيضاء

محبرة تخصص أمراض النساء و التوليد سابقا بمستشفى الشيخ خليفة

أمراض الحمل والولادة

جراحة سرطان الرحم والثدي

الجراحة بالمنظار

علاج عقم الزوجين

وصفة طبية Ordonnance

Casablanca le:

Handwritten signature: Karima Fichtali
FICHTALI KARIMA
Gynécologie obstétrique
185 Bd Abdelmoumen étage 2 N°7
Casablanca Tél: 0520 40 82 77
Fax: 0511 72557

Handwritten signature: Mr. CHANANI

300 4 Tuoflic
18 sachet



63,60 2 Protifer



PHARMACIE ODYSSEE
Asma AMOR
15 bis, Rue Ananie, Ferme Bretonne
Beauséjour Casablanca
Tél / Fax: 0522 25 52 63



PHARMACIE ODYSSEE
Asma AMOR
15 bis, Rue Ananie, Ferme Bretonne
Beauséjour Casablanca
Tél / Fax: 0522 25 52 63

FICHTALI KARIMA
Gynécologie obstétrique
185 Bd Abdelmoumen étage 2 N°7
Casablanca Tél: 0520 40 82 77
Fax: 0511 72557

Adresse : 185 Blvd Abdelmoumen étage 2 N.7 Casablanca / شارع عبدالمومن رقم 7 طابق 2 الدار البيضاء

Tel : 0520 40 82 77 / E-mail : Karima.fichtali@yahoo.fr

INOFOLIC®

MYO-INOSITOL et ACIDE FOLIQUE

Poids par sachet : 2,00026 g

Poids net : 120,01560 g

N° de lot :

Date de péremption :

PPC : 300 , 00 Dhs

DR. FICHTALI KARIMA

Gynécologie obstétrique

Ancien Professeur de l'Enseignement Supérieur au CHU Ibn Rochd
Casablanca

Ex Directrice de Spécialité à l'Hopital Universitaire Cheikh Khalifa

Suivi de grossesse et accouchement
Chirurgie des cancers gynéco-mammaires
Oncoplastic du sein
Chirurgie vaginale
Coelochirurgie gynécologique
Infertilité du couple

د. الفشتالي كريمة

أمراض النساء والتوليد

استاذة سابقاً بالتعليم العالي بالمستشفى الجامعي ابن رشد

الدار البيضاء

مديرة تخصص امراض النساء و التوليد سابقا بمستشفى الشيخ خليفة

أمراض الحمل والولادة

جراحة سرطان الرحم والثدي

الجراحة بالمنظار

علاج عقم الزوجين

وصفة طبية Ordonnance

Casablanca le:

2011/09/20

M. LAACHIRI KARIMA

299,2 4 Tifra men
299,2
rep 6 2 woch



Ref: 50394A

Lot/ à con-
férence LOT PER

K 1 Prix 299.00

TM120 0424

3 700221 339480

PHARMACIE ODYSSEE
Asma à AMOR
15 bis, Rue de la Ferme Bretonne
Beauséjour Casablanca
Tél/ Fax: 022 205 52 63

P. FICHTALI KARIMA
Gynécologie obstétrique
185 Bd Abdelmoumen étage 2 N.7
Casablanca
Tél: 0520 40 82 77
INPE 091172554

Adresse : 185 Blvd Abdelmoumen étage 2 N.7 Casablanca / شارع عبدالمومن رقم 7 طابق 2 الدار البيضاء

Tel : 0520 40 82 77 / E-mail : Karima.fichtali@yahoo.fr

DR. FICHTALI KARIMA

Gynécologie obstétrique

Ancien Professeur de l'Enseignement Supérieur au CHU Ibn Rochd
Casablanca

Ex Directrice de Spécialité à l'Hopital Universitaire Cheikh Khalifa

Suivi de grossesse et accouchement
Chirurgie des cancers gynéco-mammaires
Oncoplastic du sein
Chirurgie vaginale
Coeliochirurgie gynécologique
Infertilité du couple



ذ. الفشتالي كريمة

امراض النساء والتوليد

أستاذة سابقاً بالتعليم العالي بالمستشفى الجامعي ابن رشد

الدار البيضاء

مديرة تخصص امراض النساء و التوليد سابقا بمستشفى الشيخ خليفة

أمراض الحمل والولادة

جراحة سرطان الرحم والتدني

الجراحة بالمنظار

علاج عقم الزوجين

وصفة طبية

Ordonnance

Casablanca le: 21/09/22.

NOTE D'HONORAIRE

Mme : LAAOLINA CHAIMAA

Consultation : 300dh

ECHOGRAPHIE : 300dh

TOTAL : 600dh

SIGNATURE



Dr. FICHTALI KARIMA
Gynécologie obstétrique
185 Bd Abdelmoumen étage 2 N° 7
Casablanca Tel : 0520 40 82 77
INPE 091172551

Adresse : 185 Blvd Abdelmoumen étage 2 N.7 Casablanca / شارع عبد المومن رقم 7 طابق 2 الدار البيضاء

Tél : 0520 40 82 77 / E-mail : Karima.fichtali@yahoo.fr

DR. FICHTALI KARIMA

Gynécologie obstétrique

Ancien Professeur de l'Enseignement Supérieur au CHU Ibn Rochd
Casablanca

Ex Directrice de Spécialité à l'Hopital Universitaire Cheikh Khalifa

Suivi de grossesse et accouchement
Chirurgie des cancers gynéco-mammaires
Oncoplastic du sein
Chirurgie vaginale
Coelochirurgie gynécologique
Infertilité du couple



د. الفشتالي كريمة

امراض النساء والتوليد

استاذة سابقاً بالتعليم العالي بالمستشفى الجامعي ابن رشد
الدار البيضاء

مديرة تخصص امراض النساء و التوليد سابقا بمستشفى الشيخ خليفة

أمراض الحمل والولادة

جراحة سرطان الرحم والتدني

الجراحة بالمنظار

علاج عقم الزوجين

وصفة طبية Ordonnance

Casablanca le:

LABORATOIRE CHAÏNAN
Dr. FICHTALI KARIMA
Gynécologie obstétrique
185 Bd Abdelmoumen étage 2 N° 7
Casablanca - Tél : 0520 40 82 77
INPS 051772551

20/05/2022

1) Eubacterin

2) T8Hus, F3, F4

3) Vit D

4) AC Anti TBO

مختبر بنجلون للتحليلات الطبية
LABORATOIRE BENJELLOUN
109, Bd. Omar Al Khayam Beauséjour
Casablanca
Tél : 06600.603.40 - 0622.39.32.84/83
Fax : 0622.39.33.66

Dr. FICHTALI KARIMA
Gynécologie obstétrique
185 Bd Abdelmoumen étage 2 N° 7
Casablanca - Tél : 0520 40 82 77
INPS 051772551

Adresse : 185 Blvd Abdelmoumen étage 2 N.7 Casablanca / شارع عبد المومن رقم 7 طابق 2 الدار البيضاء

Tél : 0520 40 82 77 / E-mail : Karima.fichtali@yahoo.fr

DR. FICHTALI KARIMA

Gynécologie obstétrique

Ancien professeur de l'enseignement supérieur au CHU Ibn Rochd Casablanca et au CHU Ibn Tofail Marrakech
Ex directrice de spécialité à l'hôpital universitaire Cheikh Khalifa
Diplôme de chirurgie mammaire et reconstruction du sein IGR Paris
Diplôme de fertilité et biologie de reproduction Paris Descartes

Suivi de grossesse et accouchement
Chirurgie des cancers gynéco-mammaires
Oncoplastie du sein
Chirurgie vaginale
Coeliochirurgie gynécologique
Infertilité du couple

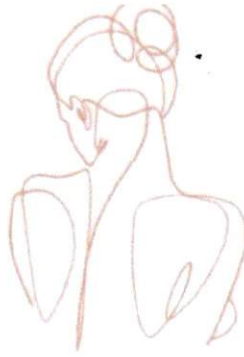

ذ. الفشتالي كريمة

امراض النساء والتوليد

أستاذة بالتعليم العالي سابقا بالمستشفى الجامعي ابن رشد الدار البيضاء
والمستشفى الجامعي ابن طفيل بمراكش
مديرة تخصص أمراض النساء والتوليد سابقا بمستشفى الشيخ خليفة
دبلوم جراحة الثدي وتقويم الثدي معهد IGR باريس
دبلوم علاج الخصوبة والانتجاب جامعة باريس ديكرت

أمراض الحمل والولادة

جراحة سرطان الرحم والثدي

الجراحة بالمنظار

علاج عقم الزوجين

Casablanca le: 21/09/2022

Échographie pelvienne

Nom & Prénom : LAAOUINA Chaimaa

Opérateur : PR FICHTALI KARIMA

Appareil : GE Voluson

Modalités d'examens : Voie Endovaginale

- Utérus en position antéversé, de contours réguliers mesurant7 CM..... d'écho-structure homogène.
- L'aspect de l'endomètre est d'écho structure normal.
Épaisseur de l'endomètre de13.6 MM
- Les ovaires sont de taille et de structure normale :
 - * Ovaire droit : RAS
 - * Ovaire gauche : MULTIFOLLICULAIRE
- Absence de masse pelvienne suspecte.
- Le Cul de Sac de Douglas est libre, en particulier, il n'y a pas d'épanchement liquidien.

Conclusion : SANS ANOMALIES NOTABLES

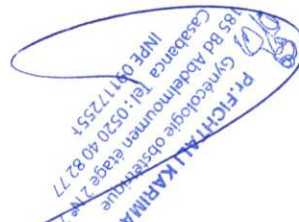

Adresse : 185 Blvd Abdelmoumen étage 2 N.7 Casablanca / شارع عبد المومن رقم 7 طابق 2 الدار البيضاء

Tel : 0520 40 82 77 / E-mail : Karima.fichtali@yahoo.fr

LABORATOIRE BENJELLOUN D'ANALYSES MEDICALES

109, Boulevard Omar Al Khyam BEAUSEJOUR 20200 CASABLANCA

Tel: 05 22 39 32 84/53 – 06000 503 40 – Whatsapp Accueil 06 63 790 723

Fax: 05.22.39.33.65 www.labobenjelloun.ma

IF 51759668–CNSS 6441662– TP 36004769 – INPE Labo093001360 INP Dr097159024–ICE002980177000019

FACTURE N° : 2209232031

ORGANISME: RAM MUPRAS

Mme CHAIMAA LAAOUINA

Date: 23-09-2022



Récapitulatif des analyses				
CN	Analyse	Clé	Clé	Total
PS	Prélèvement Sanguin	E25	E	25.00 MAD
0348	Anticorps anti thyroïdiens : AC anti Microsomaux	B150	B	201.00 MAD
0158	Prolactine	B250	B	335.00 MAD
0165	Triiodothyronine libre :T3L	B300	B	402.00 MAD
0161	Thyroxine libre: T4 libre	B200	B	268.00 MAD
0163	TSH	B250	B	335.00 MAD
0439	Vitamine D	B450	B	603.00 MAD
Total				2169.00 MAD

Total des B: 1600

Montant total de la facture: 2169 Dirhams.

Arrêtée la présente facture à la somme de **deux mille cent soixante-neuf dirhams** .

مختبر بنجلون للتحاليل الطبية
LABORATOIRE BENJELLOUN
109, Bd. Omar Al Khyam Beauséjour
Casablanca
Tél : 06000.503.40 - 0522.39.32.84/53
Fax : 0522.39.33.65



مختبر بنجلون للتحاليل الطبية
Laboratoire Benjelloun d'Analyses Médicales
Beauséjour
BIOCHIMIE - HEMATOLOGIE - IMMUNOLOGIE - BACTERIOLOGIE - VIROLOGIE - PARASITOLOGIE - MYCOLOGIE

Dr. Najib BENJELLOUN

Médecin Biologiste
Ancien Interne des Hôpitaux - Lyon
Maîtrise en Cytogénétique - Grenoble

Mme LAAOUINA CHAIMAA

Date de naissance: 13-06-1991

Dossier N° : 2209232031



DR KARIMA FICHTALI

Date de l'examen: 23-09-2022

BILAN THYROÏDIEN

Cobas E411(ROCHE) – AIA 360(TOSOH) – Alegria (ORGENTEC) – Hybrid XL (DRG)

Tri-iodothyronine libre (T3L)

(Electro-Chimi-Luminescence Cobas E411)

4,25 pmol/L (3,10–6,80)
2,77 pg/mL (2,02–4,43)

Valeurs de référence chez la femme enceinte :

1 ^{er} trimestre	3.78 – 5.97 pmol/L
2 ^{ème} trimestre	3.21 – 5.45 pmol/L
3 ^{ème} trimestre	3.09 – 5.03 pmol/L

Changement de technique depuis 20/06/2022

Thyroxine libre (T4L)

(Electro-Chimi-Luminescence Cobas E411)

15,76 pmol/L (12,00–22,00)
1,22 ng/dl (0,93–1,71)

Valeurs de référence chez la femme enceinte :

1 ^{er} trimestre	12.1 – 19.6 pmol/L
2 ^{ème} trimestre	9.63 – 17.0 pmol/L
3 ^{ème} trimestre	8.39 – 16.0 pmol/L

Thyréostimuline ultrasensible (TSHus)

(Electro-Chimi-Luminescence Cobas E411)

2,960 µUI/mL (0,270–4,200)
2,960 mUI/l (0,270–4,200)

01-06-2021

1,340

Conclusion: Bilan thyroïdien normal.

Valeurs de référence chez la femme enceinte :

1 ^{er} trimestre	0.33 – 4.59 µUI/mL
2 ^{ème} trimestre	0.35 – 4.10 µUI/mL
3 ^{ème} trimestre	0.21 – 3.15 µUI/mL

La TSH est l'indicateur le plus sensible pour évaluer un dysfonctionnement thyroïdien.

Une variation minime de la T4L provoque une réponse très amplifiée de la TSH.

Cependant, la TSH répond aux variations de la T4L avec un temps de latence important, au moins 8 semaines pour une réponse complète.

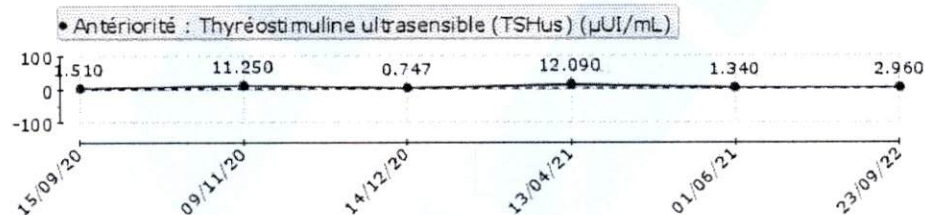

مختبر بنجلون للتحاليل الطبية
LABORATOIRE BENJELLOUN
109, Bd. Omar Al Khayam Beauséjour
Casablanca
Tél : 06000 503 40 - 0522 39 32 34/53
Fax : 0522 39 33 65

Prélèvement à domicile sur rendez-vous : 06 63 45 60 50

109, Boulevard Omar Al Khayam - Beauséjour - 20200 Casablanca (en face du CACE)
Tél.: 05 22 39 32 53/84 - 06000 503 40 - Fax : 05 22 39 33 65 - WhatsApp : 06 63 790 723
benjelloun@labobenjelloun.ma - www.labobenjelloun.ma - Tramway : Ligne 2 (Arrêt Beauséjour)



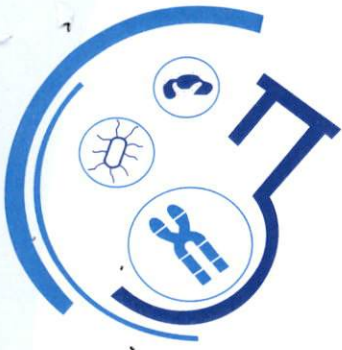

مختبر بنجلون للتحاليل الطبية

Laboratoire Benjelloun d'Analyses Médicales

Beauséjour

BIOCHIMIE - HEMATOLOGIE - IMMUNOLOGIE - BACTERIOLOGIE - VIROLOGIE - PARASITOLOGIE - MYCOLOGIE

Dr. Najib BENJELLOUN

Médecin Biologiste

Ancien Interne des Hôpitaux - Lyon

Maîtrise en Cytogénétique - Grenoble

Mme LAAOUINA CHAIMAA

Date de naissance: 13-06-1991

Dossier N° : 2209232031



DR KARIMA FICHTALI

Date de l'examen: 23-09-2022

10-02-2020

Ac Anti-Thyroperoxydase (Ac TPO)

(Technique Elisa sur Alegria)

55,40 UI/mL

(0,00-50,00)

81,40

Interprétation des résultats :

< 50 UI/mL	Négatif
50 - 75 UI/mL	Limite
>75 UI/mL	Positif

DOSAGE DES HORMONES

Cobas E411 (ROCHE) - AIA360 (TOSOH) - Hybrid XL (DRG)

Prolactine

(Electro-Chimi-Luminescence Cobas E411)

527,7 µUI/mL

(102,0-496,0)

24,802 ng/mL

(4,794-23,312)

Repos

Oui

Prélèvement réalisé

Allongée

Devant une prolactinémie élevée, en dehors d'un contexte clinique évocateur, penser à éliminer les nombreuses causes iatrogènes (médicaments+++) agissant sur les récepteurs dopaminergiques.

مختبر بنجلون للتحاليل الطبية
LABORATOIRE BENJELLOUN
109, Bd Omar Al Khayam Beauséjour
Casablanca
Tél : 06000 503 40 - 0622 39 32 34/53
Fax : 0622 39 33 65



Prélèvement à domicile sur rendez-vous : 06 63 45 60 50

109, Boulevard Omar Al Khayam - Beauséjour - 20200 Casablanca (en face du CACF)
Tél.: 05 22 39 32 53/84 - 06000 503 40 - Fax : 05 22 39 33 65 - WhatsApp : 06 63 790 723
benjelloun@labobenjelloun.ma - www.labobenjelloun.ma - Tramway : Ligne 2 (Arrêt Beauséjour)



مختبر بنجلون للتحليلات الطبية
Laboratoire Benjelloun d'Analyses Médicales
Beauséjour
BIOCHIMIE - HEMATOLOGIE - IMMUNOLOGIE - BACTERIOLOGIE - VIROLOGIE - PARASITOLOGIE - MYCOLOGIE

Dr. Najib BENJELLOUN
Médecin Biologiste
Ancien Interne des Hôpitaux - Lyon
Maîtrise en Cytogénétique - Grenoble

Mme LAAOUINA CHAIMAA

Date de naissance: 13-06-1991

Dossier N° : 2209232031



DR KARIMA FICHTALI
Date de l'examen: 23-09-2022

DOSAGE DES VITAMINES
Cobas E411(ROCHE)

25-OH-Vitamine D (D2+D3)
(Electro-Chimi-Luminescence Cobas E411)

34,64 ng/ml

(30,00-100,00)

01-06-2021

22,82

Conclusion: Taux normal

Les aliments les plus riches en Vitamine D :

Aliment	Vit D pour 100g	Aliment	Vit D pour 100g
Huile de foie de morue	10 000 - 30 000 UI	Huitres (3 à 4 moyenne)	240 UI
Huile de foie de morue officinale	8500 UI	Jaune d'œuf	400 UI
Saumon cuit	360 UI	Foie de bœuf cuit	30 UI
Hareng mariné	350 UI	Beurre	60 UI
Maquereau cuit	350 UI	Fromage type emmental	40 UI
Sardine conservée dans l'huile	300 UI	Lait	4 UI

مختبر بنجلون للتحليلات الطبية
LABORATOIRE BENJELLOUN
109, Bd Omar Al Khayam Beauséjour
Casablanca
Tél : 06000 503 40 - 0622 39 32 53/53
Fax : 0622 39 33 65



Prélèvement à domicile sur rendez-vous : 06 63 45 60 50

109, Boulevard Omar Al Khayam - Beauséjour - 20200 Casablanca (en face du CACE)
Tél.: 05 22 39 32 53/84 - 06000 503 40 - Fax : 05 22 39 33 65 - WhatsApp : 06 63 790 723
benjelloun@labobenjelloun.ma - www.labobenjelloun.ma - Tramway : Ligne 2 (Arrêt Beauséjour)