

# RECOMMANDATIONS IMPORTANTES A LIRE POUR ACTIVER LES REMBOURSEMENTS ET EVITER LES REJETS

## Conditions générales :

- Le cadre réservé à l'adhérent doit être dûment renseigné.
- Le cadre réservé au médecin doit être renseigné par le praticien lui-même notamment la nature de la maladie.
- La validité de la feuille de soins est limitée à 3 mois à compter de la première consultation.
- L'entente préalable est exigée pour toute hospitalisation médicale, chirurgicale, soins dentaires spéciaux, extractions multiples, parodontie orthodontie, prothèses dentaires, prothèses auditives ou orthopédiques ainsi que pour tous les actes effectués en série.
- En cas d'accident, une déclaration précisant les causes et circonstances de l'accident est à joindre à la feuille de soins.

## Pharmacie :

- Les vignettes des médicaments doivent être obligatoirement jointes aux ordonnances.
- Pour les médicaments sans vignettes une facture de la pharmacie doit être jointe.

## Radiologie et Biologie :

- La facture ainsi qu'une copie des résultats des analyses ou du compte rendu (sous pli confidentiel) doivent être jointes à l'ordonnance médicale pour toute demande de remboursement.
- Un pli confidentiel du médecin prescripteur des analyses ou radios peut être demandé par le médecin conseil de la mutuelle.

## Optique :

- L'ordonnance du médecin prescripteur et la facture de l'opticien sont à joindre à la feuille de soins.

## Rééducation :

- L'entente préalable renseignée par le médecin prescripteur est exigée avant le début des séances de rééducations.
- Pour le remboursement, la facture et le calendrier des séances effectuées sont à joindre à la feuille de soins.

## Dentaire :

- En cas de prothèses ou de traitement canaux, l'accord préalable renseigné sur la feuille de soins est obligatoire avant le début de traitement.
- La facture doit être jointe à la feuille de soins pour toute demande de remboursement.
- La radio-après soins est obligatoire en cas de prothèses ou de traitement canaux.

## Maladie et Affection Longue Durée ALD et ALC :

- La déclaration de maladie chronique doit être renseignée par le médecin prescripteur et renouvelée tous les 6 mois.

## Adresses Mails utiles

- Reclamation : contact@mupras.com
- Prise en charge : pec@mupras.com
- Adhésion et changement de statut : adhesion@mupras.com

La MUPRAS garantit le respect de la loi n° 09-08 relative à la protection des personnes physiques à l'égard du traitement des données à caractère personnel.

**MUPRAS** : Centre Allal Ben Abdellah - 6ème Etage Angle Rue Mohamed Fakir et Rue Allal Ben Abdellah - Quartier de l'Horloge Casablanca 20000 - Tél. : 05 22 20 45 45 (LG) - Fax : 05 22 22 78 18 - www.mupras.com



## Déclaration de Maladie

M22- 0015014

☐ Maladie

☐ Dentaire

☐ Optique

☐ Autres

### Cadre réservé à l'adhérent (e)

Matricule : 01524 Société : RAM  
☐ Actif ☒ Pensionné(e) ☐ Autre :  
 Nom & Prénom : EL ANSARI Abdelhak  
 Date de naissance : 19/03/1949  
 Adresse : 22 Rue d'Avesnes Résid. BORT MALAKIA  
 Etage 4, Appartement BELVEDERE CASABLANCA  
 Tél. : 0666404243 Total des frais engagés : 6717,20 Dhs

### Cadre réservé au Médecin

Cachet du médecin :  
 Date de consultation : 05/12/2022  
 Nom et prénom du malade : CHARGÉ MERIEU Age :  
 Lien de parenté : ☐ Lui-même ☒ Conjoint ☐ Enfant  
 Nature de la maladie : S. Psychologique - Diabète II  
 Affection longue durée ou chronique : ☐ ALD ☐ ALC Pathologie : Diabète II - Ndt  
 En cas d'accident préciser les causes et circonstances :  
 Dans le cas où la maladie aurait un caractère confidentiel, communiquer les renseignements sous pli confidentiel à l'attention du médecin conseil de la Mutuelle.

J'atteste sur l'honneur l'exactitude des renseignements portés sur la présente déclaration. Je déclare avoir pris connaissance de la clause relative à la protection des données personnelles.

Fait à : Casablanca Le : 05/12/2022  
 Signature de l'adhérent(e) :

Autorisation CNDP N° : A-A-215 / 2019



# RELEVÉ DES FRAIS ET HONORAIRES

Dates des Actes	Natures des Actes	Nombre et Coefficient	Montant détaillé des Honoraires	Cachet et signature du Médecin attestant le Paiement des Actes
01.12.22	C		150 dh	
12.12.22	Contrôle		62 dh	

## EXECUTION DES ORDONNANCES

Cachet du Pharmacien ou du Fournisseur	Date	Montant de la Facture
	12/12/22	4569,00 DH

## ANALYSES - RADIOGRAPHIES

Cachet et signature du Praticien	Date	Désignation des Coefficients	Montant des Honoraires
	06.12.22	B1480 +PR	1998,20

## AUXILIAIRES MEDICAUX

Cachet et signature du Praticien	Date des Soins	Nombre				Montant détaillé des Honoraires
		AM	PC	IM	IV	

# RELEVÉ DES FRAIS ET HONORAIRES

Le praticien est prié de préciser la dent traitée, l'acte pratiqué en indiquant la nature des soins.

Important :

Veillez joindre les radiographies en cas de prothèses ou de traitement canaux, ainsi que le bilan de l'ODF.

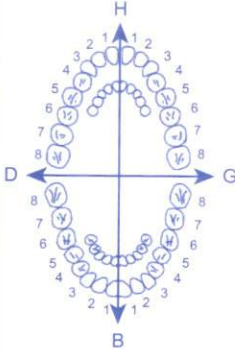
SOINS DENTAIRES	Dents Traitées	Nature des Soins	Coefficient																						
				COEFFICIENT DES TRAVAUX																					
				MONTANTS DES SOINS																					
				DEBUT D'EXECUTION																					
				FIN D'EXECUTION																					
O.D.F PROTHESES DENTAIRES	DETERMINATION DU COEFFICIENT MASTICATOIRE  <table border="1"> <tr> <td>H</td> <td></td> <td>H</td> </tr> <tr> <td>25533412</td> <td></td> <td>21433552</td> </tr> <tr> <td>00000000</td> <td></td> <td>00000000</td> </tr> <tr> <td>D</td> <td></td> <td>G</td> </tr> <tr> <td>00000000</td> <td></td> <td>00000000</td> </tr> <tr> <td>35533411</td> <td></td> <td>11433553</td> </tr> <tr> <td>B</td> <td></td> <td>B</td> </tr> </table> <p>[Création, remont, adjonction] Fonctionnel, Thérapeutique, nécessaire à la profession</p>			H		H	25533412		21433552	00000000		00000000	D		G	00000000		00000000	35533411		11433553	B		B	COEFFICIENT DES TRAVAUX
H		H																							
25533412		21433552																							
00000000		00000000																							
D		G																							
00000000		00000000																							
35533411		11433553																							
B		B																							
				MONTANTS DES SOINS																					
				DATE DU DEVIS																					
				DATE DE L'EXECUTION																					

VISA ET CACHET DU PRATICIEN ATTESTANT LE DEVIS

VISA ET CACHET DU PRATICIEN ATTESTANT L'EXECUTION

Dr. Ibtissam JAZI

Médecin Générale

358, Résidence l'Excellence 1  
Bd. Mohamed V, 6ème étage, App. 55  
Casablanca - Tél : 05 22 54 19 24

Casablanca 05-12.22

Mme CHARGI Meriem

Faurs

- GAT
- HBAIC
- Trans (COT - GPT)
- YGT - PHAL
- Fibrinogène
- Pro Calcitonine
- Troponine
- NPS - Rg
- VS
- CRP
- TSH - us

LABORATOIRE MOKAWAMA D'ANALYSES MEDICALES  
Dr. BENAZZOU Narjis  
Place Dakar (Rond point CHIMICOLOR)  
Angle Bd La Gironde et Bd La Résistance  
Marj, 1er Etage - Casablanca  
Tél : 05 22 54 81 80 - Fax : 05 22 54 81 83

Dr. Ibtissam JAZI  
Médecin Générale  
358, Résidence l'Excellence 1  
Bd. Mohamed V, 6ème étage, App. 55  
Casablanca - Tél : 05 22 54 19 24

Laboratoire MOKAWAMA

VS 2061222010

CHARGI Meriem



Mme

DN:01/01/1955

## Docteur Ibtiissam Jazi

Diplômée de la Faculté de Médecine  
et de Pharmacie de Casablanca

Médecine Générale

Echographie - Electrocardiogramme

Diplôme Universitaire d'Urgentologie

Diplôme Universitaire de Diététique Médicale

Nutrition et Diabétologie (Montpellier, France)

## الدكتورة إبتسام الجازي

خريجة كلية الطب و الصيدلة بالدار البيضاء

الطب العام

الفحص بالصدى و تخطيط القلب

دبلوم جامعي في طب المستعجلات

الحمية الطبية - التغذية - مرض السكري

(مونبولي - فرنسا)

Casablanca, le ..... في الدار البيضاء

### CERTIFICAT MEDICAL

Je soussignée, Dr. Ibtiissam JAZI, certifie que l'état de santé

de M

nécessite un traitement et un repos de

sauf complications du ..... au

Lui permet de reprendre son travail à dater du

Ce certificat est délivré à l'intéressé pour faire valoir ce que

de droit.

*Certificat*



## Docteur Ibtissam Jazi

Diplômée de la Faculté de Médecine  
et de Pharmacie de Casablanca

Médecine Générale

Echographie - Electrocardiogramme

Diplôme Universitaire d'Urgentologie

Diplôme Universitaire de Diététique Médicale

Nutrition et Diabétologie (Montpellier, France)

## الدكتورة إبتسام الجازي

خريجة كلية الطب و الصيدلة بالدار البيضاء

الطب العام

الفحص بالصدى و تخطيط القلب

دبلوم جامعي في طب المستعجلات

الحمية الطبية - التغذية - مرض السكري

(مونبولييه - فرنسا)

sanofi-aventis Maroc

Route de Rabat - R.P.1-

Ain Sebaâ 20250 - Casablanca

LANTUS SOLOSTAR 100U/ML SOL INJ B5

P.P.V. : 744DH00



6 118001 081615

sanofi-aventis Maroc

Route de Rabat - R.P.1-

Ain Sebaâ 20250 - Casablanca

APIDRA SOLOSTAR 100U/ML SOL INJ B5

P.P.V. : 439DH00



6 118001 081639

sanofi-aventis Maroc

Route de Rabat - R.P.1-

Ain Sebaâ 20250 - Casablanca

LANTUS SOLOSTAR 100U/ML SOL INJ B5

P.P.V. : 744DH00



6 118001 081615

sanofi-aventis Maroc

Route de Rabat - R.P.1-

Ain Sebaâ 20250 - Casablanca

APIDRA SOLOSTAR 100U/ML SOL INJ B5

P.P.V. : 439DH00



6 118001 081639

sanofi-aventis Maroc

Route de Rabat - R.P.1-

Ain Sebaâ 20250 - Casablanca

LANTUS SOLOSTAR 100U/ML SOL INJ B5

P.P.V. : 744DH00



6 118001 081615

sanofi-aventis Maroc

Route de Rabat - R.P.1-

Ain Sebaâ 20250 - Casablanca

APIDRA SOLOSTAR 100U/ML SOL INJ B5

P.P.V. : 439DH00



6 118001 081639

T MEDICAL

Je certifie que l'état de santé

nécessite un traitement et un repos de

sauf complications du au

Lui permet de reprendre son travail à dater du

Ce certificat est délivré à l'intéressé pour faire valoir ce que

de droit.



Casablanca 12.12.22

PHARMACIE LA RESISTANCE  
CASABLANCA  
337, Bd Med V - Casablanca  
Tél: 0522 30 30 82  
Fax: 002009033000061

CHARGI BP. BLANSARI

Beniem

Ht de 3 mois

1) Lantus Solostar  
44,00 x 3

28 ui / j  
A midi

2) Apixia Solostar  
439,00 x 3

06 ui le matin  
12 ui A midi.  
08 ui le soir

122,70 x 6

3) Dafalon 500 mg

45,90 x 3

4) Glucophage 800 mg

1cp x 2j pdt 2 mois  
1cp x 2j 1-0-2

5) Amep 5 mg cp

49,40 x 3

1cp / le matin

4569,00





Les Laboratoires Servier - France

**SERVIER MAROC**

Imm. ZEVACO, Lot FATH 4

Route d'Azemmour, 20180 Casablanca

**daflon® 500** mg 

30 comprimés pelliculés



30 قرصات مغلفة

500 ملج® دافلون

12270



Les Laboratoires Servier - France

**SERVIER MAROC**

Imm. ZEVACO, Lot FATH 4

Route d'Azemmour, 20180 Casablanca

**daflon® 500** mg 

30 comprimés pelliculés



30 قرصات مغلفة

دافلون 500®

12270





Les Laboratoires Servier - France

**SERVIER MAROC**

Imm. ZEVACO, Lot FATH 4

Route d'Azemmour, 20180 Casablanca

**daflon® 500** mg 

30 comprimés pelliculés



30 قرصات مغلفة

دافلون® 500 مل.ج

12270



Les Laboratoires Servier - France

**SERVIER MAROC**

Imm. ZEVACO, Lot FATH 4

Route d'Azemmour, 20180 Casablanca

**daflon® 500** mg 

30 comprimés pelliculés



30 قرصات مغلفة

دافلون 500®

12270



Les Laboratoires Servier - France

**SERVIER MAROC**

Imm. ZEVACO, Lot FATH 4

Route d'Azemmour, 20180 Casablanca

**daflon® 500** mg 

30 comprimés pelliculés



30 قرصات مغلفة

دافلون® 500 مل.ج

12270





Les Laboratoires Servier - France

**SERVIER MAROC**

Imm. ZEVACO, Lot FATH 4

Route d'Azemmour, 20180 Casablanca

**daflon® 500** mg 

30 comprimés pelliculés



30 قرصات مغلفة

500 مل. دافلون®

12270

# Glucophage® 850 mg

Comprimé pelliculé

Chlorhydrate de metformine

Voie orale



45,20

Glucophage® 850 mg

60 Comprimés pelliculés



6 118000 080640

# Glucophage® 850 mg

Comprimé pelliculé

Chlorhydrate de metformine

Voie orale



45,20

Glucophage® 850 mg

60 Comprimés pelliculés



6 118000 080640



# Glucophage® 850 mg

Comprimé pelliculé

Chlorhydrate de metformine

Voie orale



45,20

Glucophage® 850 mg

60 Comprimés pelliculés



6 118000 080640

49/10

5 ملغ  
عن طريق الفم

28 x قرصا

<input type="checkbox"/>	<input type="checkbox"/>	<input type="checkbox"/>	<input type="checkbox"/>	<input type="checkbox"/>



AMEP® 5mg ○  
28 comprimés

6 118000 081524

COOPER

49/10

## 5 ملغ

عن طريق الفم

28x  28x

THE  
FIRE

**AMEP® 5mg** ○

## 28 comprimés



6 "118000"081524

تاريخ	ملاحظات	ملاحظات	ملاحظات

GOOPER



49/10

## 5 ملغ

عن طريق الفم

28x  28x

THE  
FIRE

**AMEP® 5mg** ○

## 28 comprimés



6 "118000"081524

تاريخ	ملاحظات	ملاحظات	ملاحظات

GOOPER

## Facture



N° facture : 2022-4046

Date : 06/12/2022

Patient : Mme CHARGI Meriem

Analyses	Valeur en B	Montant
HEMOGRAMME	80	107,20
VITESSE DE SEDIMENTATION	30	40,20
FIBRINOGENE	40	53,60
CRP : PROTEINE-C REACTIVE	100	134,00
Glycémie à jeûn	30	40,20
HEMOGLOBINE GLYCOSYLEE A1C	100	134,00
SGOT/ASAT aspartate aminotransférase	50	67,00
SGPT/ALAT alanine-aminotransférase:	50	67,00
PHOSPHATASES ALCALINES	50	67,00
GGT (Gamma glutamyl transférase)	50	67,00
TROPONINE I (ultrasensible)	250	335,00
PROCALCITONINE:	400	536,00
TSH-us : Thyréostimuline-Hormone Ultra sensible	250	335,00
<b>Total B</b>	<b>1480</b>	<b>1 983,20</b>
<b>APB</b>	<b>1,0</b>	<b>15,00</b>
<b>Majoration de garde</b>		
<b>Total</b>		<b>1 998,20</b>

Arrêtée la présente facture à la somme de : Mille neuf cent quatre-vingt-dix-huit dirhams 20  
centimes\*\*\*

**Laboratoire d'Analyses  
Médicales Mokawama**  
Sahat Dakar, Anglet Bd La Résistance  
et Bd. La Gironde n°14 - Casablanca



**LABORATOIRE  
MOKAWAMA**  
D'Analyses Médicales

## مختبر المقاومة للتحليلات الطبية

**Dr. BENAZZOU Narjis**

Médecin Spécialiste en Biologie Médicale  
Diplômée de la Faculté de Médecine  
et de Pharmacie de Rabat

Biochimie clinique  
Bactériologie médicale  
Hématologie  
Immunologie  
Hormonologie - Oncologie  
Parasitologie - Mycologie  
Virologie médicale  
Spermologie

Casablanca, le 06/12/2022

Code Patient 14-01163



Nom : Mme CHARGI Meriem

Dossier N° : 061222-010 Prélèvement du: 06/12/2022 9:07

### Compte rendu d'analyses

#### ANALYSES D'HEMATOLOGIE

##### HEMOGRAMME (Technique Sysmex)

##### Valeurs Usuelles

##### Antériorité

GLOBULES ROUGES	:	4,93	10 <sup>6</sup> /mm <sup>3</sup>	( 3,8 - 5,5 )	5,07 (02/09/22) 4,69 (10/05/22) 4,83 (01/09/16)
HEMOGLOBINE	:	12,40	g/dl	( 12 - 16 )	12,90 (02/09/22) 11,60 (10/05/22) 12,40 (01/09/16)
HEMATOCRITE	:	37,30	%	( 37 - 47 )	40,20 (02/09/22) 36,90 (10/05/22) 38,60 (01/09/16)
VGM	:	78	fL	( 80 - 95 )	79 (02/09/22)
TCMH	:	25	pg	( 27 - 32 )	25 (02/09/22)
CCMH	:	32	g/dl	( 32 - 36 )	32 (02/09/22) -
GLOBULES BLANCS	:	6900	/mm <sup>3</sup>	( 4000 - 10000 )	7900 (02/09/22) 7400 (10/05/22) 7500 (01/09/16)

##### FORMULE LEUCOCYTAIRE

NEUTROPHILES	:	48 %	3312 /mm <sup>3</sup>	( 2000 - 7500 )	4266,00 (02/09/22) 3404,00 (10/05/22) 4275 (01/09/16)
EOSINOPHILES	:	3 %	207 /mm <sup>3</sup>	( Inférieur à 500 )	1580,00 (02/09/22) 148,00 (10/05/22) 150 (01/09/16)





**LABORATOIRE  
MOKAWAMA**  
D'Analyses Médicales

## مختبر المقاومة للتحليلات الطبية

**Dr. BENAZZOU Narjis**

Médecin Spécialiste en Biologie Médicale

Diplômée de la Faculté de Médecine  
et de Pharmacie de Rabat

Biochimie clinique  
Bactériologie médicale  
Hématologie  
Immunologie  
Hormonologie - Oncologie  
Parasitologie - Mycologie  
Virologie médicale  
Spermiologie

Dossier N° : 061222-010

**Mme CHARGI Meriem**

### ANALYSES D'HEMATOLOGIE

			Valeurs Usuelles ( Inférieur à 150 )	Antériorité
BASOPHILES	:	0 % 0 /mm <sup>3</sup>		0,00 (02/09/22) 0,00 (10/05/22) 0 (01/09/16)
LYMPHOCYTES	:	43 % 2967 /mm <sup>3</sup>	( 1500 - 4000 )	2844,00 (02/09/22) 3256,00 (10/05/22) 2700 (01/09/16)
MONOCYTES	:	6 % 414 /mm <sup>3</sup>	( 40 - 800 )	632,00 (02/09/22) 592,00 (10/05/22) 375 (01/09/16)
PLAQUETTES	:	336000 /mm <sup>3</sup>	( 150000 - 400000 )	328000 (02/09/22) 270000 (10/05/22) 321000 (01/09/16)
VITESSE DE SEDIMENTATION				
Première heure	:	15 mm	( Inférieur à 8 )	24 (02/09/22) 21 (10/05/22) 11 (05/05/16)
Deuxième heure	:	45 mm	( Inférieur à 20 )	53 (02/09/22) 48 (10/05/22) 32 (05/05/16)

### ANALYSES D'HEMOSTASE-COAGULATION

		Valeurs Usuelles ( 2 - 4,5 )	Antériorité
FIBRINOGENE	:	4,80 g/l	

LABORATOIRE MOKAWAMA D'ANALYSES MÉDICALES  
Dr. BENAZZOU Narjis  
Place Dakar (Rond point CHIMICOLOR)  
Angle Bd La Gironde et Bd La Résistance  
N° 14, 1er Étage - Casablanca  
Tél : 05 22 44 81 80 - Fax : 05 22 44 81 83



**LABORATOIRE  
MOKAWAMA**  
D'Analyses Médicales

## مختبر المقاومة للتحليلات الطبية

**Dr. BENAZZOU Narjis**

Médecin Spécialiste en Biologie Médicale  
Diplômée de la Faculté de Médecine  
et de Pharmacie de Rabat

Biochimie clinique  
Bactériologie médicale  
Hématologie  
Immunologie  
Hormonologie - Oncologie  
Parasitologie - Mycologie  
Virologie médicale  
Spermologie

Dossier N° : 061222-010

Mme CHARGI Meriem

### ANALYSES DE BIOCHIMIE (SANG)

**CRP : PROTEINE-C REACTIVE**

(Tech. Turbidimétrie sur Biosystem)

: 3,00 mg/l

Valeurs Usuelles

( Inférieur à 6 )

Antériorité

9,20 (02/09/22)

3,60 (10/05/22)

**GLYCEMIE A JEUN**

(Tech. GLUCOSE OXYDASE /PEROXYDASE, sur Biosystem)

: 1,33 g/l

( 0,7 - 1,1 )

7,38 mmol/l

( 3,89 - 6,11 )

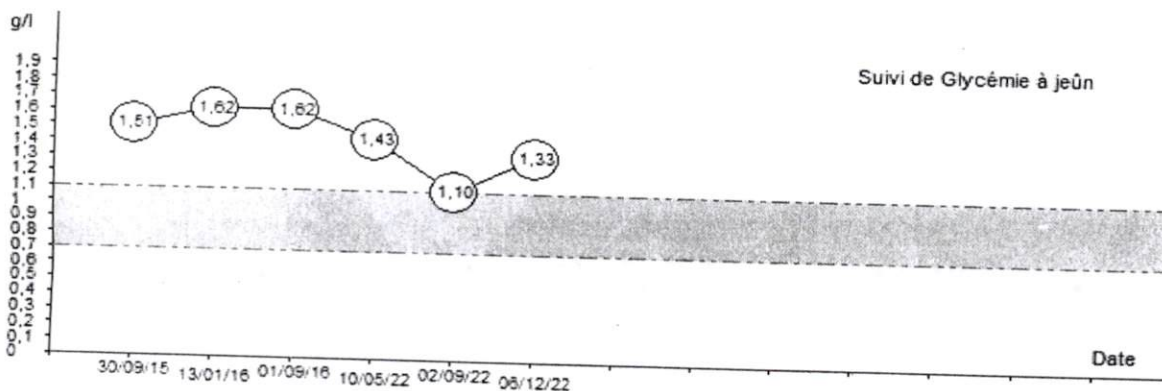

**HÉMOGLOBINE GLYCOSYLÉE A1C**

(Tech. HPLC sur D10 Bio-Rad)

: 7,50 %

( 4,5 - 6,3 )

8,10 (02/09/22)

9,40 (10/05/22)

8,40 (01/09/16)

8,90 (05/05/16)

8,20 (13/01/16)

Les valeurs usuelles sont de 4.5 à 6.3 % lorsque les glycémies sont normales.

Le diabète est :  
- bien équilibré lorsque le taux est inférieur à 6,5 %  
- moyennement équilibré lorsqu'il est entre 6,5 et 7,5 %  
- mal équilibré au-delà de 8 %

Les exigences doivent tenir compte de l'âge, de l'ancienneté du diabète et des autres facteurs de risques.

**SGOT/ASAT aspartate aminotransférase**

(Tech. IFCC SANS PHOSPHATE DE PYRIDOXAL, sur biosystem)

: 25 UI/l

( Inférieur à 40 )

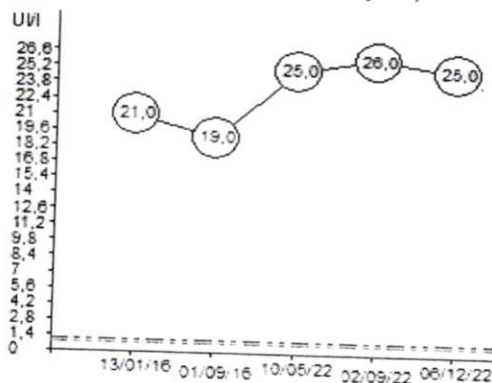

Suivi de SGOT/ASAT aspartate an

LABORATOIRE MOKAWAMA D'ANALYSES MÉDICALES  
Dr. BENAZZOU Narjis  
Place Dakar (Rond point CHIMICOLOR)  
Bd La Gironde et Bd La Résistance  
Casablanca

Place Dakar (Rond point CHIMICOLOR) Angle Bd La Gironde et Bd La Résistance. N°14, 1er Étage - Casablanca

Tél : 05 22 44 81 80 - Fax : 05 22 44 81 83 - Mail : labomokawama@gmail.com

Patente : 32609000 - ICE N°: 000428439000076





**LABORATOIRE  
MOKAWAMA**  
D'Analyses Médicales

## مختبر المقاومة للتحليلات الطبية

**Dr. BENAZZOU Narjis**

Médecin Spécialiste en Biologie Médicale  
Diplômée de la Faculté de Médecine  
et de Pharmacie de Rabat

Biochimie clinique  
Bactériologie médicale  
Hématologie  
Immunologie  
Hormonologie - Oncologie  
Parasitologie - Mycologie  
Virologie médicale  
Spermiologie

Dossier N° : 061222-010

Mme CHARGI Meriem

### ANALYSES DE BIOCHIMIE (SANG)

**SGPT/ALAT alanine-aminotransférase** : 24 UI/l  
(Tech. IFCC SANS PHOSPHATE DE PYRIDOXAL, sur biosystem)

Valeurs Usuelles  
( Inférieur à 40 )

Antériorité

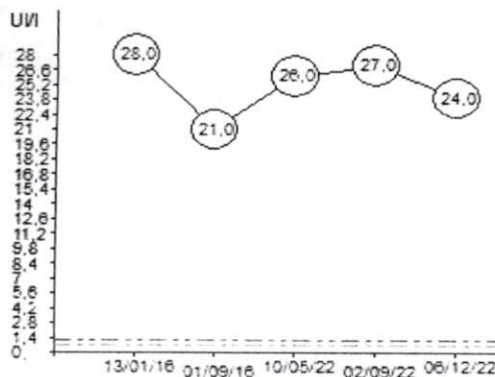

Suivi de SGPT/ALAT alanine-amin

**PHOSPHATASES ALCALINES** : 92,00 UI/l

109 (02/09/22)

Adultes N: 40-130 UI/l  
Enfant en croissance N: < 450 UI/l  
Femme enceinte N: < 500 UI/l

**GGT (Gamma glutamyl transférase)** : 119 UI/l  
(Tech. IFCC, sur Biosystem)

( 10 - 55 )

104 (02/09/22)

**TROPONINE I (Ultrasensible)** : <1,5 ng/l

(Tech. ELFA SUR Minividas, Biomérieux)

Valeurs normales:

- Homme: <34ng/l (Percentil 99)

- Femme: <16ng/l (Percentil 99)

NB: Changement d'unité et de valeurs normales depuis le 01/11/2017!

**PRÔCALCITONINE:** : <0,05 ng/ml

(Tech. ELFA sur VIDAS Biomérieux)

<0,5ng/ml: Faible risque de sepsis sévère ou de choc septique.

>2ng/ml: Risque élevé de sepsis ou de choc septique.

LABORATOIRE MOKAWAMA D'ANALYSES MÉDICALES  
Dr. BENAZZOU Narjis  
Place Dakar (Rond point CHIMICOLOR)  
Angle Bd La Gironde et Bd La Résistance  
N°14, 1er Étage - Casablanca  
Tél : 05 22 44 81 80 - Fax : 05 22 44 81 83

Place Dakar (Rond point CHIMICOLOR) Angle Bd La Gironde et Bd La Résistance. N°14, 1er Étage - Casablanca  
Tél : 05 22 44 81 80 - Fax : 05 22 44 81 83 - Mail : labomokawama@gmail.com  
Patente : 32609000 - ICE N°: 000428439000076



# Rapport de patient

Bio-Rad  
D-10  
N° Série: #DJ5F028603  
Id. de l'échantillon: 1061222010  
Date d'injection: 05/12/2022 13:08  
N° d'injection: 5  
N° de portoir: ---

DATE: 05/12/2022  
HEURE: 13:08  
Version Logiciel: 4.20-2  
Méthode: HbA1c  
Position du portoir: 5

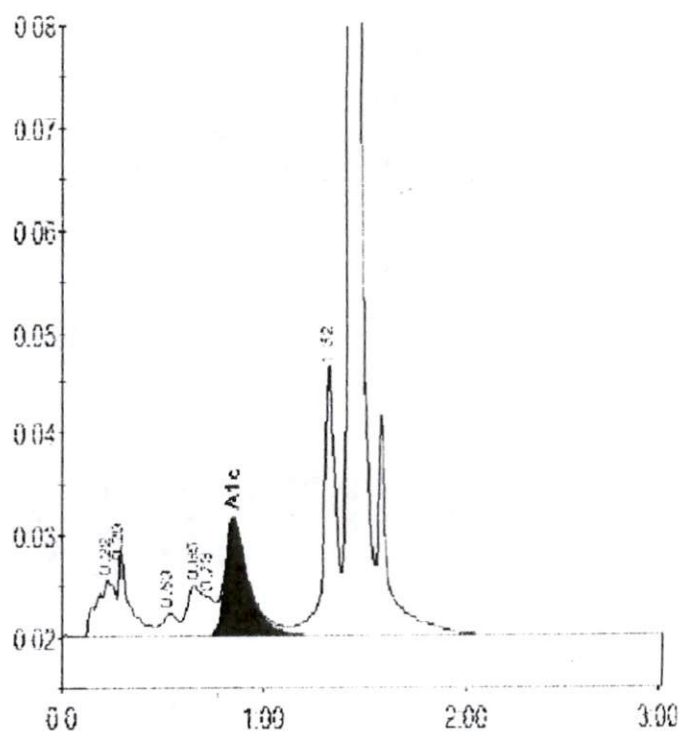

Table des pics - ID: 1061222010

Pic	Tps.Ret	Hauteur	Aire	% Aire
A1a	0.22	5523	34357	2.2
A1b	0.29	8606	31447	2.0
F	0.53	2188	12039	0.8
LA1c/CHb-1	0.65	4890	25743	1.6
LA1c/CHb-2	0.73	3808	22865	1.4
A1c	0.85	11340	91950	7.5
P3	1.32	26879	108322	6.8
A0	1.43	530337	1258857	79.4
Aire totale:				1585581

Concentration:	%
A1c	7.5



**LABORATOIRE  
MOKAWAMA**

D'Analyses Médicales

## مختبر المقاومة للتحليلات الطبية

**Dr. BENAZZOU Narjis**

Médecin Spécialiste en Biologie Médicale

Diplômée de la Faculté de Médecine  
et de Pharmacie de Rabat

Biochimie clinique  
Bactériologie médicale  
Hématologie  
Immunologie  
Hormonologie - Oncologie  
Parasitologie - Mycologie  
Virologie médicale  
Spermiologie

Dossier N° : 061222-010

Mme CHARGI Meriem

### ANALYSES HORMONALES

**TSH-US : THYREOSTIMULINE-HORMONE :** 2,919 mUI/l  
(Technique ELFA sur VIDAS Biomérieux)

**Valeurs Usuelles**  
( 0,25 - 5 )

**Antériorité**  
2,482 (02/09/22)

- Euthyroidie: 0,25 - 5  $\mu$ UI/l
- Hyperthyroidie : <0,15  $\mu$ UI/l
- Hypothyroidie : >7 $\mu$ UI/l

*Nous vous remercions de votre confiance et vous souhaitons bon rétablissement*

**Le Biologiste**

LABORATOIRE MOKAWAMA D'ANALYSES MÉDICALES  
Dr. BENAZZOU Narjis  
Place Dakar (Rond point CHIMICOLOR)  
Angle Bd La Gironde et Bd La Résistance  
N°14, 1er Étage - Casablanca  
Tél : 05 22 44 81 80 - Fax : 05 22 44 81 83

## DECLARATION DE MALADIE LONGUE DUREE : VALABLE 6 MOIS

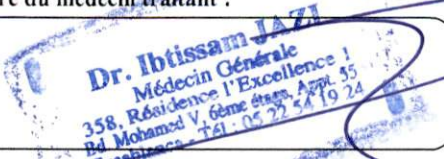
Partie réservée à l'adhérent (e) ou ayant droit	
Nom et prénom : <b>EL ANSARI Abdelhak</b>	
Matricule : <b>01524</b>	N° CIN : <b>H107090</b>
Adresse : <b>22, Rue d'AVESNES, Résid. BORS MALAKIA, Apt. 4, Etage 4 BELVEDERE - CASABLANCA</b>	
Bénéficiaire de soins : <input type="checkbox"/> Adhérent <input checked="" type="checkbox"/> Conjoint <input type="checkbox"/> Enfant	
Partie réservée au médecin traitant	
Je soussigne : <b>Dr. Ibtissam JAZI</b> Médecin Générale 358, Résidence l'Excellence 1 Bd. Mohamed V, 6ème ét. Apt. 55 Casablanca - Tél : 05 22 54 19 24	
N° ICE : <b>001887761000073</b>	Spécialité : <b>MG</b> N° INPE : <b>091206649</b>
Certifie que Mlle, Mme, M. : <b>CHARGEI Neriem</b>	
Nécessitant un traitement d'une durée : <input type="checkbox"/> < 3 mois <input checked="" type="checkbox"/> Entre 3 et 6 mois <input type="checkbox"/> A vie	
Arguments cliniques et résultats des examens complémentaires récents justifiant le diagnostic et traitement : <b>Diabète II - Insuffisance rénale HTA ch.</b>	
Dont ci-joint ordonnance :	
Traitement prescrit : <b>ADO - Glucophage - Anti HTA -</b> <b>voir ordonnance</b>	
Je déclare les informations ci-dessus sincères et véritables	
Fait à : <b>Casablanca</b>	le <b>12</b> 2022
Cachet et signature du médecin traitant :	
	

\* Cette déclaration est renouvelable une fois

En application de la loi 08-09 relative à la protection des données à caractère personnel, MUPRAS garantit la confidentialité des informations communiquées